

# Répertoire des programmes de cours du premier cycle

1984-1985

No 12

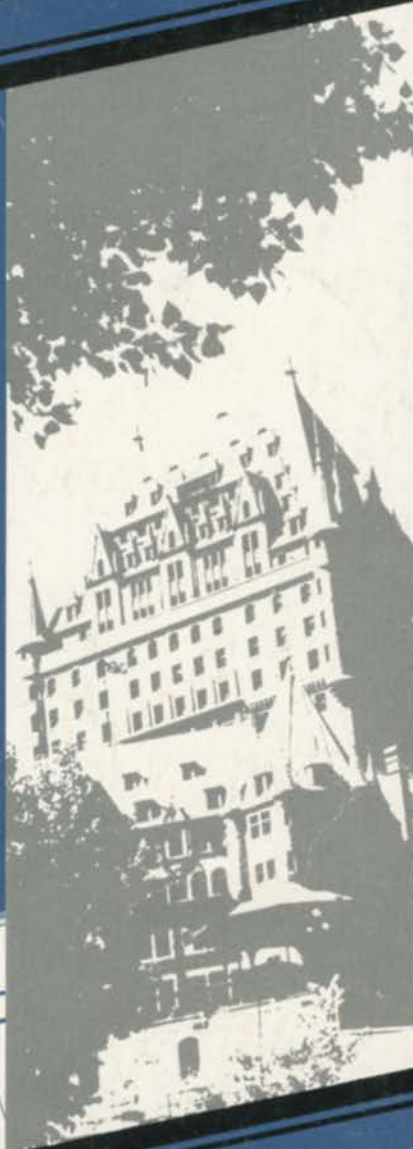

UNIVERSITÉ  
LAVAL

Québec, Canada

**RÉPERTOIRE  
DES PROGRAMMES DE COURS  
DU PREMIER CYCLE**

**1984-1985**

**NO 12**

Publié par  
le Bureau du Secrétaire général

en collaboration avec  
la Direction générale des programmes de premier cycle

Réalisation:  
Service des annuaires

Dépôt légal — 3e trimestre 1984  
Bibliothèque nationale du Québec  
Bibliothèque nationale du Canada

	<b>GÉNÉRALITÉS</b>	<b>A</b>
	<b>ARCHITECTURE</b>	<b>B</b>
	<b>ARTS VISUELS/COMMUNICATION/MUSIQUE</b>	<b>C</b>
	<b>DROIT</b>	<b>D</b>
	<b>ÉDUCATION</b>	<b>E</b>
	<b>FORESTERIE ET GÉODÉSIE</b>	<b>F</b>
	<b>FORMATION ET PERFECTIONNEMENT DES ENSEIGNANTS</b>	<b>G</b>
	<b>LETTRES</b>	<b>H</b>
	<b>PHILOSOPHIE</b>	<b>I</b>
	<b>SCIENCES DE L'ADMINISTRATION</b>	<b>J</b>
	<b>SCIENCES DE L'AGRICULTURE ET DE L'ALIMENTATION</b>	<b>K</b>
	<b>SCIENCES ET GÉNIE</b>	<b>L</b>
	<b>SCIENCES DE LA SANTÉ</b>	<b>M</b>
	<b>SCIENCES SOCIALES</b>	<b>N</b>
	<b>THÉOLOGIE</b>	<b>O</b>
	<b>ANNEXES</b>	<b>P</b>



## GUIDE DE L'USAGER

LE RÉPERTOIRE DES PROGRAMMES DE COURS DU PREMIER CYCLE présente les programmes par groupements. Chaque groupement est constitué des programmes relevant de la responsabilité d'un directeur d'ensemble et forme une section du répertoire.

— I —

Le présent répertoire comprend seize sections contenant chacune un ensemble de renseignements. La première et la dernière sections (sections A et P) contiennent des renseignements intéressants l'ensemble des programmes. Les quatorze autres sections (sections B à O) groupent chacune les programmes relevant d'un directeur d'ensemble donné.

Le plan général du RÉPERTOIRE DES PROGRAMMES DE COURS DU PREMIER CYCLE est le suivant:

- Section A:** renseignements d'ordre général
- Section B:** programme en architecture
- Section C:** programmes en arts visuels — communication — musique
- Section D:** programme en droit
- Section E:** programmes en éducation
- Section F:** programmes en foresterie et géodésie
- Section G:** programmes pour la formation et le perfectionnement des enseignants
- Section H:** programmes en lettres
- Section I:** programmes en philosophie
- Section J:** programmes en sciences de l'administration
- Section K:** programmes en sciences de l'agriculture et de l'alimentation
- Section L:** programmes en sciences et génie
- Section M:** programmes en sciences de la santé
- Section N:** programmes en sciences sociales
- Section O:** programmes en théologie
- Section P:** Annexes
  - liste des majeures
  - liste des mineures
  - liste des programmes de diplôme
  - liste des programmes de certificat
  - le baccalauréat général

— II —

Selon les renseignements préalables que le lecteur possède, plusieurs moyens sont mis à sa disposition pour consulter le présent répertoire.

### SECTION

Nous avons dit précédemment que les sections B à O du répertoire groupent chacune un ensemble de programmes. Le lecteur qui connaît l'appartenance du programme qui l'intéresse peut référer immédiatement au groupe de programmes auquel il appartient. Ce groupe forme une section du répertoire. L'ordre des sections est l'ordre alphabétique des disciplines qui identifient le groupe de programmes relevant d'un directeur d'ensemble donné.

Ainsi, si le lecteur cherche le programme de baccalauréat spécialisé en GÉOGRAPHIE, et que ce même lecteur sait déjà que ce programme fait partie des programmes relevant du directeur d'ensemble des programmes en LETTRES, il consultera la section H. Cette section contient tous les programmes relevant de la responsabilité du directeur d'ensemble des programmes en LETTRES. À l'intérieur de la section, les programmes sont classés par ordre alphabétique des disciplines auxquelles ils se rattachent. Au début de la section sont donnés les numéros des pages présentant les programmes d'une discipline donnée.

### INDEX

Le lecteur qui ne connaît, au départ, que la discipline à laquelle se rattache le programme qui l'intéresse, trouvera ce programme en consultant l'INDEX. Ainsi, le lecteur qui cherche le programme du baccalauréat spécialisé en GÉOGRAPHIE trouvera dans l'index, sous la rubrique GÉOGRAPHIE, la section et la page où apparaît le programme en question. L'index est situé au début du répertoire, ci-après.

### TABLE DES MATIÈRES

Le lecteur qui veut connaître le plan d'ensemble du répertoire pour connaître le contenu de chaque section, se référera à la TABLE DES MATIÈRES. Cette table des matières fournit des jalons qui permettent d'orienter le lecteur dans sa recherche. La table des matières est située à la fin du répertoire après la section P.

LE RÉPERTOIRE DES PROGRAMMES DE COURS DU PREMIER CYCLE formé de sections permet la publication de tirés à part. Chaque section constitue la matière d'une publication distincte qui groupe les programmes relevant de la responsabilité d'un directeur d'ensemble. Les quatorze tirés à part ainsi constitués sont mis à la disposition des étudiants.



## INDEX DES PROGRAMMES

Le numéro inscrit à la suite du nom du programme indique la page où se trouve la description du programme.

### ACTIVITÉ PHYSIQUE

Bacc. en sciences de l'activité physique E-3

### ACTUARIAT

Bacc. en actuariat L-3

### ADMINISTRATION

Bacc. en administration des affaires J-3

Certificat en administration J-4

Certificat en comptabilité J-6

Majeure en sciences de l'administration (Enseignement secondaire) G-14

### ADMINISTRATION SCOLAIRE

Bacc. en administration scolaire E-4

### AGRO-ÉCONOMIE

Bacc. en agro-économie K-3

### ALLEMAND

Bacc. en études allemandes H-3

Majeure en études allemandes H-3

Diplôme en études allemandes H-3

Mineure en langue allemande H-3

### AMÉNAGEMENT DES RESSOURCES FORESTIÈRES

Voir *Foresterie*

### ANDRAGOGIE

Certificat en andragogie E-5

### ANGLAIS

Bacc. en études anglaises (linguistique) H-4

Bacc. en études anglaises (littérature) H-5

Majeure en études anglaises (Enseignement secondaire) G-15

Majeure en langue et linguistique anglaises H-6

Diplôme en langue et linguistique anglaises H-6

Majeure en littérature d'expression anglaise H-7

Mineure en langue anglaise H-8

Certificat en langue anglaise H-8

Mineure en littérature d'expression anglaise H-8

Voir *Enseignement primaire*

### ANGLAIS, LANGUE SECONDE

Certificat d'aptitude à l'enseignement spécialisé de l'anglais langue seconde au primaire ou au secondaire G-13

### ANIMATION

Certificat en animation E-6

### ANTHROPOLOGIE

Bacc. en anthropologie N-3

Majeure en anthropologie N-4

Diplôme en anthropologie N-4

Mineure en anthropologie N-5

Certificat en anthropologie N-5

### ARCHÉOLOGIE CLASSIQUE

Mineure en archéologie classique H-10

Certificat en archéologie classique H-10

### ARCHITECTURE

Bacc. en architecture B-3

### ARPENTAGE

Voir *Géodésie*

### ARTS

Voir *Arts et traditions populaires*

Voir *Arts visuels*

Voir *Histoire de l'art*

### ARTS ET TRADITIONS POPULAIRES

Majeure en arts et traditions populaires H-11

Diplôme en arts et traditions populaires H-11

Mineure en arts et traditions populaires H-12

Certificat en arts et traditions populaires H-12

### ARTS PLASTIQUES

Bacc. en arts plastiques C-3

Majeure en arts plastiques (Enseignement secondaire) G-16

Mineure en arts plastiques C-4

Certificat en arts plastiques C-4

### ARTS VISUELS

Bacc. en arts plastiques C-3

Bacc. en communication graphique C-5

Mineure en arts plastiques C-4

Certificat en arts plastiques C-4

Majeure en arts plastiques (Enseignement secondaire) G-16

### BACCALAURÉAT GÉNÉRAL

Le baccalauréat général P-8

### BIO-AGRONOMIE

Bacc. en bio-agronomie K-4

### BIOCHIMIE

Bacc. en biochimie L-4

### BIOLOGIE

Bacc. en biologie L-5

Majeure en biologie (Enseignement secondaire) G-17

### CATÉCHÈSE

Bacc. en catéchèse O-3

Majeure en catéchèse (Enseignement secondaire) G-18

### CHIMIE

Bacc. en chimie L-7

Majeure en chimie (générale) L-8

Diplôme en chimie (générale) L-8

Majeure en chimie (Enseignement secondaire) G-18

### CINÉMA

Mineure en études cinématographiques H-13

Certificat en études cinématographiques H-13

### CIVILISATIONS ANCIENNES

Mineure en civilisations anciennes H-14

Certificat en civilisations anciennes H-14

### COMMUNICATION

Majeure en communication C-6

Diplôme en communication C-6

### COMMUNICATION GRAPHIQUE

Bacc. en communication graphique C-5

### COMPTABILITÉ

Voir *Administration*



## CONSOMMATION

Bacc. en consommation K-6  
Mineure en consommation K-7  
Certificat en consommation K-7

## DIÉTÉTIQUE

Bacc. en diététique M-3

## DROIT

Bacc. en droit D-3  
Certificat en droit D-4

## ÉCOLOGIE

Certificat en écologie L-10

## ÉCONOMIE FAMILIALE

Majeure en économie familiale (Enseignement secondaire) G-19

## ÉCONOMIE RURALE

Majeure en économie rurale K-9  
Diplôme en économie rurale K-9

## ÉCONOMIQUE

Bacc. en économique — Concentration A N-6  
Bacc. en économique — Concentration B N-7  
Majeure en économique N-8  
Diplôme en économique N-8  
Mineure en économique N-9

## ÉDUCATION

Bacc. en administration scolaire E-4  
Certificat en andragogie E-5  
Certificat en animation E-6  
Bacc. en orientation E-8  
Mineure en sciences de l'éducation E-9  
Certificat en sciences de l'éducation E-9  
Mineure en information professionnelle E-7  
Certificat en information professionnelle E-7  
Mineure en technologie éducative E-10  
Certificat en technologie éducative E-10  
Voir aussi Enseignement

## ÉDUCATION MORALE

Mineure en éducation morale G-10  
Certificat en éducation morale G-10

## ÉDUCATION MUSICALE

Bacc. en éducation musicale G-10

## ÉDUCATION PHYSIQUE

Bacc. en éducation physique G-11  
Certificat de perfectionnement en éducation physique pour le primaire G-9  
Voir aussi *Activité physique*

## ENSEIGNEMENT

Certificat d'aptitude à l'enseignement spécialisé d'une langue seconde (CAESLS) G-35  
Mineure en éducation morale G-10  
Certificat en éducation morale G-10  
Bacc. en éducation musicale G-10  
Bacc. en éducation physique G-11

## ENSEIGNEMENT COLLÉGIAL

Certificat de pédagogie pour l'enseignement collégial (C.E.C.) G-33

## ENSEIGNEMENT PRIMAIRE

Bacc. en enseignement au préscolaire, au primaire et en orthopédagogie (B.E.P.P.O.) G-3  
Certificat de pédagogie pour l'enseignement primaire (C.E.P.) G-7  
Certificat d'aptitude à l'enseignement spécialisé de l'anglais langue seconde au primaire ou au secondaire G-13

Certificat d'aptitude à l'enseignement spécialisé du français langue seconde au primaire G-9  
Certificat de perfectionnement en éducation physique pour le primaire G-9  
Certificat de perfectionnement en enseignement du français au primaire (P.P.M.F.) G-8

## ENSEIGNEMENT PROFESSIONNEL

Certificat de pédagogie pour l'enseignement professionnel G-34

## ENSEIGNEMENT SECONDAIRE

Bacc. en enseignement secondaire avec majeure en... et mineure en pédagogie (B.E.S.) G-14  
Certificat d'aptitude à l'enseignement spécialisé de l'anglais langue seconde au primaire ou au secondaire G-13  
Certificat de pédagogie pour l'enseignement secondaire (C.E.S.) G-30  
Certificat de perfectionnement en enseignement du français au secondaire (P.P.M.F.) G-32

## ERGOTHÉRAPIE

Bacc. en sciences de la santé (Ergothérapie) M-4

## ESPAGNOL

Bacc. en études hispaniques H-15  
Majeure en études hispaniques H-17  
Diplôme en études hispaniques H-17  
Majeure en études hispaniques (Enseignement secondaire) G-20  
Mineure en langue espagnole H-18  
Certificat en langue espagnole H-18  
Mineure en linguistique espagnole H-19  
Certificat en linguistique espagnole H-19  
Mineure en littérature espagnole H-19

## ÉTUDES AFRICAINES

Mineure en études africaines N-10  
Certificat en études africaines N-10

## ÉTUDES ALLEMANDES

Voir *Allemand*

## ÉTUDES ANCIENNES

Bacc. en études anciennes H-20

## ÉTUDES ANGLAISES

Voir *Anglais*

## ÉTUDES CINÉMATOGRAPHIQUES

Voir *Cinéma*

## ÉTUDES ESPAGNOLES

Voir *Espagnol*

## ÉTUDES FRANÇAISES

Voir *Français*

## ÉTUDES GRECQUES

Voir *Grec*

## ÉTUDES HISPANIQUES

Voir *Espagnol*

## ÉTUDES LATINES

Voir *Latin*

## ÉTUDES QUÉBÉCOISES

Voir *Arts et traditions populaires*  
Voir *Français*

## FORESTERIE

Bacc. en aménagement des ressources forestières F-3  
Bacc. en géodésie (Arpentage) F-5  
Bacc. en opérations forestières F-6  
Bacc. en sciences et technologie du bois F-7

## FORMATION DES ENSEIGNANTS

*Voir Enseignement  
Voir Enseignement primaire  
Voir Enseignement secondaire  
Voir Enseignement collégial  
Voir Enseignement professionnel*

## FRANÇAIS

*Littératures française et québécoise  
Bacc. en études françaises (littérature française) H-26  
Bacc. en études françaises (littérature québécoise) H-29  
Majeure en littérature d'expression française H-33  
Diplôme en littérature d'expression française H-33  
Mineure en création littéraire H-36  
Certificat en création littéraire H-36  
Mineure en littérature française H-38  
Certificat en littérature française H-38  
Mineure en littérature québécoise H-39  
Certificat en littérature québécoise H-39*

### *Langue et linguistique françaises*

*Bacc. en études françaises (linguistique) H-24  
Bacc. en linguistique française H-60  
Majeure en langue et linguistique françaises H-32  
Diplôme en langue et linguistique françaises H-32  
Mineure en langue française H-37  
Certificat en langue française H-37*

### *Enseignement du français*

*Majeure en études françaises (Enseignement secondaire) G-21  
Certificat de perfectionnement en enseignement du français  
au primaire (P.P.M.F.) G-8  
Certificat de perfectionnement en enseignement du français au  
secondaire (P.P.M.F.) G-32*

### *Français pour non-francophones*

*Bacc. en français, langue seconde H-40  
Majeure en français, langue seconde H-42  
Diplôme en français, langue seconde H-42  
Mineure en français, langue seconde H-43  
Certificat en français, langue seconde H-43  
Programme d'études françaises et québécoises pour non-francophones  
H-44*

## FRANÇAIS LANGUE SECONDE

Certificat d'aptitude à l'enseignement spécialisé du français langue se-  
conde au primaire G-9

## FRANÇAIS POUR NON-FRANCOPHONES

*Bacc. en français, langue seconde H-40  
Majeure en français, langue seconde H-42  
Diplôme en français, langue seconde H-42  
Mineure en français, langue seconde H-43  
Certificat en français, langue seconde H-43  
Programme d'études françaises et québécoises pour non-francophones  
H-44*

## GÉNIE CHIMIQUE

Bacc. en génie chimique L-10

## GÉNIE CIVIL

Bacc. en génie civil L-12

## GÉNIE ÉLECTRIQUE

Bacc. en génie électrique L-14

## GÉNIE GÉNÉTIQUE

Certificat en génie génétique L-15

## GÉNIE GÉOLOGIQUE

Bacc. en génie géologique L-16

## GÉNIE MÉCANIQUE

Bacc. en génie mécanique L-17

## GÉNIE MÉTALLURGIQUE

Bacc. en génie métallurgique L-19

## GÉNIE MINIER

Bacc. en génie minier L-21

## GÉNIE PHYSIQUE

Bacc. en génie physique L-22

## GÉNIE RURAL

Bacc. en génie rural K-10

## GÉODÉSIE

Bacc. en géodésie (Arpentage) F-5

## GÉOGRAPHIE

*Bacc. en géographie H-45  
Majeure en géographie H-46  
Majeure en géographie (Enseignement secondaire) G-23  
Diplôme en géographie H-46  
Mineure en géographie humaine H-47  
Certificat en géographie humaine H-47  
Mineure en géographie physique H-47  
Certificat en géographie physique H-47*

## GÉOLOGIE

Bacc. en géologie L-24

## GÉRONTOLOGIE

Certificat en gérontologie N-11

## GREC

*Majeure en études grecques H-48  
Majeure en études grecques (Enseignement secondaire) G-24  
Diplôme en études grecques H-48  
Mineure en études grecques H-49  
Certificat en études grecques H-49*

## HISTOIRE

*Bacc. en histoire H-50  
Majeure en histoire H-52  
Majeure en histoire (Enseignement secondaire) G-25  
Diplôme en histoire H-52  
Mineure en histoire H-53  
Certificat en histoire H-53*

## HISTOIRE DE L'ART

*Bacc. en histoire de l'art H-55  
Majeure en histoire de l'art H-56  
Diplôme en histoire de l'art H-56  
Mineure en histoire de l'art H-57  
Certificat en histoire de l'art H-57*

## INFORMATION PROFESSIONNELLE

*Mineure en information professionnelle E-7  
Certificat en information professionnelle E-7*

## INFORMATIQUE

*Bacc. en informatique de génie L-25  
Bacc. en informatique de gestion L-26  
Bacc. en informatique mathématique L-27  
Mineure en informatique L-28  
Certificat en informatique L-28*

## JOURNALISME

*Mineure en journalisme C-7  
Certificat en journalisme C-7*

## LANGUE ALLEMANDE

*Voir Allemand*

## LANGUE ANGLAISE

*Voir Anglais*

## LANGUE ESPAGNOLE

*Voir Espagnol*

**LANGUE FRANÇAISE**

Voir Français

**LANGUE SECONDE**

Certificat d'aptitude à l'enseignement spécialisé d'une langue seconde (CAESLS) G-35

Certificat d'aptitude à l'enseignement de l'anglais langue seconde au primaire ou au secondaire G-13

Certificat d'aptitude à l'enseignement spécialisé du français langue seconde au primaire G-9

**LATIN**

Majeure en études latines H-58

Majeure en études latines (Enseignement secondaire) G-26

Diplôme en études latines H-58

Mineure en études latines H-59

Certificat en études latines H-59

**LINGUISTIQUE**

Bacc. en linguistique française H-60

**LITTÉRATURE ANGLAISE**

Voir Anglais

**LITTÉRATURE ESPAGNOLE**

Voir Espagnol

**LITTÉRATURE FRANÇAISE**

Voir Français

**LITTÉRATURE QUÉBÉCOISE**

Voir Français

**MATHÉMATIQUES**

Bacc. en mathématiques L-29

Majeure en mathématiques (Enseignement secondaire) G-27

**MÉDECINE**

Bacc. en sciences de la santé (médecine) M-5

Doctorat en médecine M-6

**MÉDECINE DENTAIRE**

Bacc. en sciences de la santé (médecine dentaire) M-8

Doctorat en médecine dentaire M-9

**MÉTHODES DE RECHERCHE SOCIALE**

Mineure en méthodes de recherche sociale N-12

Certificat en méthodes de recherche sociale N-12

**MICROBIOLOGIE**

Bacc. en microbiologie L-31

**MUSIQUE**

Bacc. en musique C-8

Bacc. en musique (composition) C-9

Bacc. en éducation musicale G-10

Bacc. en musique (histoire et littérature musicales) C-10

Bacc. en musique (interprétation) C-11

Bacc. en musique (rythmique) C-13

Majeure en musique C-9

**OPÉRATIONS FORESTIÈRES**

Voir Foresterie

**ORIENTATION**

Bacc. en orientation E-8

**ORTHOPÉDAGOGIE**

Bacc. en enseignement au préscolaire, au primaire et en orthopédagogie (B.E.P.P.O.) G-3

**PÉDAGOGIE**

Mineure en pédagogie G-29

Voir Enseignement secondaire

**PHARMACIE**

Bacc. en sciences de la santé (pharmacie) M-11

Bacc. en pharmacie M-12

**PHILOSOPHIE**

Bacc. en philosophie I-3

Majeure en philosophie I-4

Diplôme en philosophie I-4

Mineure en philosophie I-5

Certificat en philosophie I-5

**PHYSIOTHÉRAPIE**

Bacc. en sciences de la santé (physiothérapie) M-13

**PHYSIQUE**

Bacc. en physique L-32

Majeure en physique (Enseignement secondaire) G-28

**POLITIQUE**

Voir Science politique

**P.P.M.F. (PERFECTIONNEMENT DES MAÎTRES EN FRANÇAIS)**

Certificat de perfectionnement du français au primaire (P.P.M.F.) G-8

Certificat de perfectionnement en enseignement du français au secondaire (P.P.M.F.) G-32

**PSYCHOLOGIE**

Bacc. en psychologie N-13

Mineure en psychologie N-14

**RELATIONS INDUSTRIELLES**

Bacc. en relations industrielles N-15

Majeure en relations industrielles N-16

Mineure en relations industrielles N-17

**RELATIONS PUBLIQUES**

Mineure en relations publiques C-13

Certificat en relations publiques C-13

**RUSSE**

Mineure en russe H-62

Certificat en russe H-62

**SANTÉ COMMUNAUTAIRE**

Certificat en santé communautaire M-14

**SCIENCE POLITIQUE**

Bacc. en science politique N-18

Majeure en science politique N-20

Diplôme en science politique N-20

Mineure en science politique N-21

Certificat en science politique N-21

**SCIENCES AGRONOMIQUES**

Bacc. en agro-économie K-3

Bacc. en bio-agronomie K-4

Bacc. en génie rural K-10

**SCIENCES COMPTABLES**

Voir Sciences de l'administration

**SCIENCES DE L'ACTIVITÉ PHYSIQUE**

Voir Activité physique

## **SCIENCES DE L'ADMINISTRATION**

Bacc. en administration des affaires J-3  
Majeure en sciences de l'administration (Enseignement secondaire) G-14  
Certificat en administration J-4  
Certificat en comptabilité J-6

## **SCIENCES DE L'ALIMENTATION**

Bacc. en consommation K-6  
Mineure en consommation K-7  
Certificat en consommation K-7  
Bacc. en sciences et technologie des aliments K-11

## **SCIENCES DE L'ÉDUCATION**

*Voir Éducation*  
*Voir Enseignement*

## **SCIENCES DE LA SANTÉ**

Bacc. en diététique M-3  
Bacc. en sciences de la santé (ergothérapie) M-4  
Bacc. en sciences de la santé (médecine) M-5  
Bacc. en sciences de la santé (médecine dentaire) M-8  
Bacc. en sciences de la santé (pharmacie) M-11  
Bacc. en sciences de la santé (physiothérapie) M-13  
Bacc. en sciences de la santé (sciences infirmières) — Formation initiale M-15  
Bacc. en sciences de la santé (sciences infirmières) — Perfectionnement M-16  
Certificat en santé communautaire M-14

## **SCIENCES ET TECHNOLOGIE DES ALIMENTS**

Bacc. en sciences et technologie des aliments K-11

## **SCIENCES ET TECHNOLOGIE DU BOIS**

*Voir Foresterie*

## **SCIENCES FORESTIÈRES**

*Voir Aménagement des ressources forestières*  
*Voir Géodésie*  
*Voir Opérations forestières*  
*Voir Sciences et technologie du bois*

## **SCIENCES GÉODÉSIQUES**

*Voir Géodésie*

## **SCIENCES HUMAINES DE LA RELIGION**

Mineure en sciences humaines de la religion O-4  
Certificat en sciences humaines de la religion O-4

## **SCIENCES INFIRMIÈRES**

Bacc. en sciences de la santé (sciences infirmières) — Formation initiale M-15  
Bacc. en sciences de la santé (sciences infirmières) — Perfectionnement M-16

## **SCIENCES SOCIALES**

*Voir Anthropologie*  
*Voir Économique*  
*Voir Gériatrie*  
*Voir Relations industrielles*  
*Voir Science politique*  
*Voir Sociologie*

## **SERVICE SOCIAL**

Bacc. en service social N-23  
Certificat en service social N-24

## **SOCIOLOGIE**

Bacc. en sociologie N-25  
Majeure en sociologie N-26  
Mineure en sociologie N-27  
Certificat en sociologie N-27

## **STATISTIQUE**

Bacc. en statistique L-33  
Mineure en statistique L-34  
Certificat en statistique L-34

## **TECHNOLOGIE ÉDUCATIVE**

Mineure en technologie éducative E-10  
Certificat en technologie éducative E-10

## **THÉÂTRE**

Mineure en théâtre H-62  
Certificat en théâtre H-62

## **THÉOLOGIE**

Bacc. en théologie O-5  
Majeure en théologie O-6  
Diplôme en théologie O-6  
Mineure en théologie O-6  
Certificat en théologie O-6

## **TRADUCTION**

Bacc. en traduction H-63



## UNIVERSITÉ LAVAL

*Recteur*

M. Jean-Guy Paquet

*Vice-recteur exécutif*

M. André Dufour

*Vice-recteur aux affaires professorales  
et étudiantes*

M. Pierre DeCelles

*Vice-recteur à l'enseignement  
et à la recherche*

M. Michel Gervais

*Vice-recteur  
à l'administration et aux services*

M. Louis Trotier

*Secrétaire général*

M. Jacques Genest

*Vice-recteur adjoint à l'enseignement et  
à la recherche*

M. Yves Giroux

*Vice-recteur adjoint aux affaires  
professorales et étudiantes*

M. Francis R. Whyte

*Vice-recteur adjoint  
à l'administration et aux services*

M. Jean Lemieux

*Directeur de l'École des gradués*

M. Marcel Boudreault

*Directeur général du premier cycle*

M. Benoît Dumais



## **GÉNÉRALITÉS**

LE PREMIER CYCLE  
page A-3

LE RÉPERTOIRE DES PROGRAMMES  
page A-4

L'ADMINISTRATION DES PROGRAMMES DE PREMIER CYCLE  
page A-5

**A**





PARTIE 1: LE PREMIER CYCLE

1. LES CYCLES DE L'ENSEIGNEMENT SUPÉRIEUR.

L'enseignement supérieur comporte trois cycles d'études. Chacun des cycles permet d'une part l'accès au marché du travail à un niveau professionnel donné et, d'autre part, la poursuite d'études plus avancées (maîtrise, doctorat ou post-doctorat).

2. ROLE DU PREMIER CYCLE

Dans ces conditions, le premier cycle des études universitaires, première étape de l'enseignement supérieur, offre des programmes ayant des fins diverses. Parmi ceux-ci, certains ont un caractère terminal et donnent accès directement au marché du travail. D'autres permettent soit d'accéder au marché du travail, soit d'entreprendre des études avancées pour approfondir une formation déjà reçue ou pour acquérir une formation dans un domaine nouveau. D'autres programmes, enfin, n'ont pas un caractère terminal mais orientent les étudiants vers des études avancées.

3. PROGRAMME DE FORMATION, PROGRAMME DE COURS, PROGRAMME TRIMESTRIEL

Le programme de formation est un ensemble cohérent d'activités pédagogiques établies en vue d'une formation donnée sanctionnée par un diplôme. Le programme de formation se définit par ses objectifs.

L'Université établit la liste complète des cours des différents programmes de formation. Une telle liste constitue un programme de cours et contient des cours obligatoires, des cours à option et réserve un certain nombre de crédits pour des cours au choix.

L'étudiant inscrit à un programme de formation choisit, dans la liste des cours de son programme, les cours qu'il suivra en tenant compte des options et des choix offerts dans le programme; il établit ainsi son programme trimestriel.

4. TYPES DE PROGRAMMES DE COURS DU 1ER CYCLE

4.1 Programmes de baccalauréat

On distingue fondamentalement trois types de baccalauréat:

- 1- le programme spécialisé, dont la plupart des cours portent de façon marquée sur une même discipline ou un même champ d'études;
2. le programme avec majeure et mineure (ou bloc complémentaire), dont les cours portent en grande partie sur deux disciplines (ou champ d'études), dont l'une (majeure) est étudiée de façon plus approfondie que l'autre (mineure ou bloc complémentaire);
- 3- le programme général, dont les cours portent sur plusieurs disciplines ou champs d'études.

4.2 Programme de diplôme

Le programme de diplôme est un ensemble cohérent d'activités pédagogiques totalisant soixante crédits. Dans la plupart des cas un programme de diplôme peut aussi constituer la majeure d'un baccalauréat; la réciproque est vraie.

4.3 Programme de certificat

Le programme de certificat est un ensemble cohérent d'activités pédagogiques totalisant trente crédits. Dans la plupart des cas un programme de certificat peut aussi constituer la mineure d'un baccalauréat; la réciproque est vraie.

4.4 Codes des types de programmes du 1er cycle

CODE	TYPE	CRÉDITS
10	Baccalauréat spécialisé	90+
22	Baccalauréat avec majeure et mineure pour la formation des enseignants du secondaire	90
29	Baccalauréat avec majeure et mineure jumelées par l'étudiant; le bloc complémentaire peut tenir lieu de mineure (voir ci-après à 4.5)	90
30	Baccalauréat général Ce programme se compose de 3 mineures, ou de 2 mineures et d'un bloc complémentaire (voir ci-après à 4.5)	90

40 )		
41 )		
42 )	Certificats	30
44 )		
45 )		
50	Programmes spéciaux	--
80	Diplôme	60

Les annexes I et II donnent la liste des majeures et des mineures qui peuvent servir de composantes dans les baccalauréats des types 29 et 30.

4.5 Le bloc complémentaire

Le programme de type 29 peut contenir un bloc complémentaire de cours; le programme de type 30 admet aussi cette possibilité.

La structure de ce bloc doit être conforme à la règle qui suit: les cours doivent être choisis en dehors des disciplines ou des champs d'études de la majeure (cas du type 29) ou des autres mineures (cas du type 30); le bloc doit former un total de 30 crédits; on doit y compter au moins 12 crédits dans une première discipline et au moins 12 crédits dans une deuxième.

PARTIE 2 : LE REPERTOIRE DES PROGRAMMES

1. STRUCTURE ET CONTENU DE LA DESCRIPTION D'UN PROGRAMME DE COURS

1.1 La première partie de la description d'un programme de cours comprend:

- Le nom de la discipline ou du champ d'études du programme.
- Le niveau de développement: programme spécialisé, programme de majeure, programme de mineure; on indique aussi si le programme peut servir de programme de diplôme ou de certificat.
- Le code descriptif du programme.

- Les exigences d'admission. On indique d'abord l'exigence générale pour tous les programmes; c'est le diplôme d'études collégiales délivré par le ministère de l'Éducation du Québec (le D.E.C.). On indique ensuite les exigences particulières au programme décrit, et enfin les autres exigences d'admission: Entrevue, Examen d'admission, Connaissance de l'anglais, Examen médical, Test de classement, Questionnaire. Les exigences d'admission indiquées dans le présent répertoire valent pour l'automne 1984, l'hiver et l'été 1985. Les exigences d'admission générales et particulières admettent des équivalences; c'est le cas pour des études faites hors du Québec; c'est souvent le cas pour les adultes.

- La durée des études exprimée en nombre de trimestres normalement requis pour parcourir le programme; la norme est de 15 crédits par trimestre. Dans certains programmes de certificat ou de diplôme, il arrive que les liens entre les cours du programme (cours préalable à tel autre) empêchent de le parcourir à raison de 15 crédits par trimestre; dans de tels cas, la durée normale des études dépasse les deux ou les quatre trimestres que requièrent habituellement des programmes de 30 ou 60 crédits. Dans les cas où l'Université offre systématiquement les cours d'un programme selon un cheminement pour études à temps partiel, il est fait mention de ce mode de cheminement. Il reste que dans tous les cas, l'étudiant peut choisir de fréquenter un programme de cours à un autre rythme que celui de la durée normale des études, compte tenu des indications du Règlement du premier cycle à ce propos.

- La fonction d'un programme, c'est le rôle qu'il peut jouer dans les divers types de programmes. Cela découle de la structure modulaire des programmes. Il y a des types de programmes où n'entre qu'une seule composante; ce sont les programmes spécialisés, les diplômes ou les certificats. Les baccalauréats avec majeure et mineure comptent deux composantes. Le baccalauréat général est fait de trois mineures, ou de deux mineures et d'un bloc complémentaire de 30 crédits. Dans la très grande majorité des cas, un programme de majeure est aussi un programme de diplôme, et un programme de mineure constitue en même temps un programme de certificat. Certains certificats, enfin, peuvent tenir lieu de programmes de mineure pour les fins d'un baccalauréat.

- Le directeur de programme. Il est responsable de l'administration du programme; il s'occupe des étudiants inscrits au baccalauréat, au diplôme ou au certificat dont il est le directeur; il est assisté dans sa tâche par des professeurs rattachés à la direction du programme à titre de conseillers. La même personne peut diriger plusieurs programmes.

- Les objectifs du programme sont résumés en quelques lignes.

1.2 La deuxième partie de la description d'un programme donne la liste des cours du programme et les modalités du cheminement que doit suivre l'étudiant pour satisfaire aux exigences du programme. Ce cheminement suggère une répartition trimestrielle des études. On trouvera ci-après le format de description d'un programme. Les numéros encadrés renvoient aux paragraphes expliquant les éléments d'une description de programme.

BACCALAURÉAT ... (1)

DESCRIPTION 0000 (2)

(3)-TEV : Automne 1975

Fonctions: Types ... (4)

TOTAL DES CRÉDITS A OBTENIR: ... (5)

(7) (8) (9)  
Cr S T

COURS ET CHEMINEMENT (6)

COURS OBLIGATOIRES

N<sup>o</sup> du cours TITRE DU COURS (11)

(10) PR: (12)  
CC:

Total des crédits de ces cours: (15)

COURS A OPTION (13) .. crédits

Obtenir .. crédits et satisfaire, le cas échéant, aux exigences indiquées ci-après.

CRÉDITS POUR COURS AU CHOIX DE L'ÉTUDIANT (14) .. crédits

- (1) Titre du programme. L'appellation des programmes présentés dans ce répertoire est conforme à la nomenclature des programmes adoptée par le Conseil de l'Université le 10 mars 1976 et mise en vigueur le 30 juin 1978 par une décision du Conseil exécutif.
- (2) Numéro de description. La description d'un programme peut être modifiée à l'occasion. Les diverses variantes sont identifiées par un numéro. On consigne au dossier de l'étudiant le numéro de la description qui prévaut lors de son admission dans le programme; cela permet de préserver par la suite ses droits aux crédits des cours qu'il fera au titre de ce programme.
- (3) Trimestre d'entrée en vigueur de la description donnée dans le présent répertoire. Les étudiants qui s'engagent dans le programme à compter de ce trimestre doivent suivre cette description. Ceux qui sont déjà en cours d'études doivent suivre la description qui prévalait au moment de leur admission. Tous doivent cependant tenir compte des modifications faites à la description de leur programme conformément aux règles fixées par le Conseil de l'Université.
- (4) Un même programme de cours peut parfois être une composante de plusieurs types de programme. Un programme de mineure par exemple peut parfois être suivi dans le cadre de plusieurs types; dans le type 29 (baccalauréat avec majeure et mineure jumelées par l'étudiant); dans le type 30 (baccalauréat général); dans le type 40 (certificat). Ce sont les fonctions de ce programme de mineure.
- (5) Total des crédits que l'étudiant doit atteindre pour l'ensemble du programme, en se conformant aux exigences de la description.
- (6) Cours et cheminement. La description du programme donne la liste des cours qu'il comporte et propose à l'étudiant un cheminement par trimestre pour toute la durée de ses études.
- (7) Valeur en crédits de chaque cours. Cette valeur est celle que vaut présentement le cours. Elle peut être différente de celle qui prévalait antérieurement. Cela n'a aucune incidence sur le dossier des étudiants qui ont déjà suivi le cours alors qu'il avait une autre valeur en crédits, car le dossier affiche toujours les cours suivis avec le nombre de crédits qu'ils avaient au moment où ils ont été suivis.
- (8) Saisons où se donne habituellement le cours. A: automne; H: hiver; E: été. L'HORAIRE, publié à chaque trimestre, indique les cours qui se donneront effectivement. Il faut donc consulter la publication trimestrielle HORAIRE pour savoir ce qu'il en sera de l'offre de chaque cours.

- ⑨ Trimestre où l'Université place le cours dans le cheminement de l'étudiant. Un chiffre de 1 à 8 indique ce trimestre; quand le trimestre n'a pas été identifié, un tiret remplace le chiffre.
- ⑩ Numéro du cours. La partie essentielle de cet ensemble alphanumérique, c'est la partie numérique; c'est elle, et elle seule, qui identifie le cours; le sigle peut à l'occasion être changé, mais cela ne change en rien l'identité du cours. Sur les divers relevés du dossier de l'étudiant, le sigle est toujours celui qui est en usage au moment du relevé.
- ⑪ Titre du cours. Ce titre est celui qui prévalait au moment de la préparation du répertoire. Ce titre peut être différent de celui qui fut publié dans les répertoires antérieurs. Cela ne change pas l'identité du cours si le cours porte encore le même numéro. Sur les divers relevés du dossier de l'étudiant, le titre d'un cours est toujours celui qui est en usage au moment du relevé.
- ⑫ Les cours préalables et les cours concomitants affichés ici sont automatiquement ceux qu'indique le Répertoire des cours. En établissant ce dernier répertoire, on a pu oublier de demander les corrections qui s'imposaient lorsqu'on a remplacé un cours (qui était préalable ou concomitant) par un autre; dans ces cas d'oubli, le numéro du préalable (ou du concomitant) indiqué ici pourra mettre sur la trace du nouveau numéro en utilisant les diverses tables que donne le Répertoire des cours.
- ⑬ Nombre de crédits que l'étudiant doit acquérir en suivant des cours à option. Malgré le nombre indiqué, la règle suivante s'impose toujours; acquérir en option les crédits requis pour atteindre le total de crédits exigé par le programme, compte tenu des crédits acquis par les cours obligatoires, et des crédits spécifiés par le programme pour les cours laissés au libre choix de l'étudiant.
- ⑭ Nombre de crédits laissés au libre choix de l'étudiant quant à la détermination des cours qu'il suivra. L'étudiant doit acquérir ces crédits, mais il peut choisir les cours qu'il suivra à même l'ensemble des cours du premier cycle en tenant compte toutefois des règles concernant la fréquentation des cours; il peut donc choisir des cours mentionnés parmi les cours à option de son programme si cela lui convient; ou des cours hors de la description de son programme.
- ⑮ Le total indiqué résulte du nombre de cours obligatoires et de leur valeur actuelle en crédits; toute modification de l'un de ces deux facteurs affecte le total des crédits des cours obligatoires.

## 2. MODIFICATION DES DESCRIPTIONS DE PROGRAMMES

Les programmes qu'offre l'Université subissent des modifications en cours de réalisation, processus normal de tenue à jour. De là les diverses descriptions successives d'un même programme de formation. Lors de son admission au programme, l'étudiant est rattaché administrativement à l'une de ces descriptions selon les règles établies par le Conseil de l'Université. Ce conseil a de plus fixé les règles à suivre pour modifier une description sans léser les droits acquis par les étudiants rattachés à cette description. En conformité avec ces règles, l'Université se réserve donc le droit de modifier toute description de programmes publiée dans le présent répertoire.

## 3. UTILISATION DU RÉPERTOIRE

Le Répertoire est un guide pour l'étudiant dans la détermination de son programme trimestriel.

Il adopte, en général, comme programme trimestriel les cours proposés dans le Répertoire pour ce même trimestre. Le Répertoire est ainsi une source d'information précieuse pour la détermination du programme trimestriel de l'étudiant.

Lorsque l'étudiant fait son choix de cours trimestriel, il doit tenir compte de l'Horaire publié par le Registraire.

L'étudiant peut prendre durant un trimestre, moins ou même plus de cours que ne l'indique le programme de cours tel que décrit dans le Répertoire pour ce trimestre. Il peut répartir aussi ses études sur des trimestres non consécutifs. Cependant, pour réaliser un programme de 2, 4, 6, 7, 8 ou 9 trimestres, il ne peut, selon le cas, prendre au total plus de 3, 5, 7, 8, 9 ou 10 années consécutives.

Il va de soi que les crédits d'un cours ne peuvent être acquis qu'une seule fois, même si le cours figure dans chacune des composantes d'un programme (par exemple dans une majeure et une mineure jumelées dans un même programme).

## PARTIE 3 : L'ADMINISTRATION DES PROGRAMMES DE PREMIER CYCLE

### 1. LA STRUCTURE D'ADMINISTRATION DES PROGRAMMES

L'administration des programmes de premier cycle est à trois paliers.

Un directeur général supervise la bonne marche de l'ensemble des programmes de cours et assure la coordination du travail des directeurs responsables de l'administration de ces programmes.

Au palier intermédiaire, le directeur d'un ensemble de programmes est responsable de cet ensemble et assure la coordination de l'administration des divers programmes relevant de lui. Dans le cas des facultés possédant des départements responsables chacun d'enseignements correspondant à la spécialité d'un programme, c'est le vice-doyen aux études qui remplit d'office la fonction de directeur d'ensemble. Pour tout groupe de facultés, écoles ou départements participant à un ensemble de programmes connexes, le directeur responsable de l'ensemble des programmes en cause est nommé par le Conseil de l'Université.

L'administration de chaque programme de cours est confiée à un directeur de programme. Le directeur d'un programme spécialisé est un professeur du département responsable de l'enseignement de cette spécialité. Le directeur d'un programme avec majeure est un professeur du département responsable de l'enseignement de la majeure du programme, ou, en certains cas, un professeur qui participe à l'enseignement de ce programme. Le directeur du baccalauréat général est nommé par le Conseil de l'Université. Le directeur d'un programme de diplôme ou d'un programme de certificat est un professeur du département responsable de l'enseignement de ces programmes.

### 2. L'ADMINISTRATION DES PROGRAMMES

#### 2.1 DIRECTEURS GÉNÉRAUX

Directeur général	M. Benoît Dumais
Directeur général adjoint	M. Mario Ferland
Directeur général adjoint	M. Patrice Turcotte

#### 2.2 DIRECTEURS D'ENSEMBLE

Les programmes dont est responsable le directeur sont identifiés par leur type et leur code descriptif.

ADMINISTRATION (section J) 03

M. Guy Charest

Baccalauréat :

Type 10 : 1.551.01 (Administration des affaires)

Certificats :

Type 40 : 1.551.06 (Administration), 1.559.06 (Comptabilité)

AGRICULTURE ET ALIMENTATION (section K) 04

M. Maurice Carel

Baccalauréats :

Type 10 : 1.341.11 (Bio-agronomie), 1.341.32 (Agro-économie)

1.344.01 (Génie rural)

1.346.01 (Sciences et technologie des aliments)

1.348.01 (Consommation)

Type 29 avec la majeure 1.349.02 (Économie rurale)

Diplôme :

Type 80 : 1.349.02 (Économie rurale)

Certificat :

Type 40 : 1.348.06 (Consommation)

ARCHITECTURE (section B) 05

M. Jean Michaud (directeur du programme)

Baccalauréat :

Type 10 : 1.307.01 (Architecture)

ARTS (section C) 06

Mme Elise Paré-Tousignant

Baccalauréats :

Type 10 : 1.101.11 (Arts plastiques), 1.101.55 (Communication graphique)

Tous les programmes de ce type portant sur la musique (112) sauf le Baccalauréat en éducation musicale

Type 29 avec la majeure 1.571.02 (Communication)

Diplôme :

Type 80 : 1.571.02 (Communication)

Certificats :

Type 40 : 1.101.07 (Arts plastiques), 1.573.06 (Journalisme), 1.578.06 (Relations publiques)

DROIT (section D) 07

Mme Edith Deleury

Baccalauréat :

Type 10 : 1.541.01 (Droit)

Certificat :

Type 40 : 1.541.06 (Droit)

EDUCATION (section E) 08

Mme Thérèse Laferrière

Baccalauréats :

Type 10 : 1.395.01 (Activité physique), 1.565.01 (Administration scolaire), 1.568.01 (Orientation)

Certificats :

Type 40 : 1.537.06 (Andragogie)  
1.527.06 (Animation), 1.561.06 (Sciences de l'éducation), 1.567.06 (Technologie éducative), 1.568.11 (Information professionnelle)

ENSEIGNEMENT (section G) 02

Baccalauréats :

Type 10 : 1.112.31 (Éducation musicale), 1.562.03 (Enseignement au préscolaire et au primaire - Formation initiale), 1.562.04 (Enseignement en orthopédagogie - Formation initiale), 1.562.07 (Enseignement au préscolaire et au primaire - Perfectionnement), 1.562.08 (Enseignement en orthopédagogie - Perfectionnement), 1.566.01 (Éducation physique)

Type 22 : Enseignement secondaire

Mineure 1.561.59 (Pédagogie) et l'une des majeures suivantes :

1.101.02 (Arts plastiques), 1.125.03 (Études allemandes), 1.127.02 (Études anglaises), 1.132.03 (Études hispaniques), 1.133.02 (Études françaises), 1.137.02 (Études grecques), 1.142.02 (Études latines), 1.211.02 (Biologie), 1.214.02 (Chimie),

1.221.02 (Mathématiques), 1.232.02 (Physique), 1.348.02 (Économie familiale), 1.501.02 (Géographie), 1.511.02 (Histoire), 1.551.02 (Administration), 1.588.02 (Catéchèse)

Type 40 : 1.181.20 (Enseignement d'une langue seconde), 1.182.63 (Enseignement de l'anglais, langue seconde), 1.183.63 (Enseignement du français, langue seconde), 1.522.06 (Éducation morale)

Type 41 : 1.185.16 (P.P.M.F. - primaire), 1.561.11 (Enseignement primaire - certificat), 1.566.07 (Éducation physique au primaire)

Type 42 : 1.185.26 (P.P.M.F. - secondaire), 1.561.12 (Enseignement secondaire - certificat)

Type 44 : 1.560.15 (Enseignement professionnel)

Type 45 : 1.561.13 (Enseignement collégial - certificat)

FORESTERIE ET GÉODÉSIE (section F) 09

M. Marcel Lévesque

Baccalauréats :

Type 10 : 1.361.01 (Géodésie), 1.365.32 (Sciences et technologie du bois), 1.365.31 (Opérations forestières), 1.365.11 (Aménagement des ressources forestières)

LETTRES (section H) 10

M. Fernando Lambert

Baccalauréats :

Type 10 : 1.105.01 (Histoire de l'art), 1.120.01 (Études anciennes), 1.121.01 (Linguistique), 1.125.01 (Allemand), 1.127.21 (Anglais - littérature), 1.127.61 (Anglais - linguistique), 1.132.01 (Espagnol), 1.133.21 (Littérature française), 1.133.34 (Littérature québécoise), 1.133.61 (Français - linguistique), 1.135.01 (Français, langue seconde), 1.171.27 (Traduction), 1.501.01 (Géographie), 1.511.01 (Histoire)

Type 29 avec les majeures suivantes :

1.105.02 (Histoire de l'art), 1.125.03 (Allemand), 1.127.22 (Anglais - littérature), 1.127.62 (Anglais - linguistique), 1.132.03 (Études hispaniques), 1.133.22 (Littérature française), 1.133.62 (Français - linguistique), 1.135.03 (Études de français, langue seconde), 1.137.02 (Études grecques), 1.142.02 (Études latines), 1.501.02 (Géographie), 1.511.02 (Histoire), 1.515.02 (Arts et traditions populaires)

Type 50 : 1.135.02 (Études françaises et québécoises pour non-francophones)

Diplôme :

Type 80 : 1.105.02 (Histoire de l'art), 1.125.03 (Allemand), 1.127.62 (Anglais - linguistique), 1.132.03 (Études hispaniques), 1.133.22 (Littérature française), 1.133.62 (Français - linguistique), 1.135.03 (Études de français, langue seconde), 1.137.02 (Études

grecques), 1.142.02 (Études latines), 1.501.02 (Géographie), 1.511.02 (Histoire), 1.515.02 (Arts et traditions populaires)

Certificats :

Type 40 : 1.105.06 (Histoire de l'art), 1.115.06 (Théâtre), 1.116.06 (Cinéma), 1.119.06 (Archéologie classique), 1.119.07 (Civilisations anciennes), 1.127.66 (Anglais), 1.132.66 (Espagnol - langue), 1.132.67 (Espagnol - linguistique), 1.133.26 (Littérature française), 1.133.46 (Création littéraire), 1.133.66 (Langue française), 1.134.26 (Littérature québécoise), 1.135.06 (Français, langue seconde), 1.137.06 (Études grecques), 1.142.06 (Études latines), 1.147.06 (Russe), 1.501.26 (Géographie physique), 1.501.56 (Géographie humaine), 1.511.06 (Histoire); 1.515.06 (Arts et traditions populaires)

PHILOSOPHIE (section I)

11

M. François Routhier

Baccalauréats :

Type 10 : 1.521.01 (Philosophie)  
Type 29 avec la majeure 1.521.02 (Philosophie)

Diplôme :

Type 80 : 1.521.02 (Philosophie)

Certificat :

Type 40 : 1.521.06 (Philosophie)

SCIENCES DE LA SANTE (section M)

01

M. Denis Grenier

Baccalauréats :

Type 10 : 1.402.01 (Médecine), 1.402.91 (Médecine - doctorat), 1.403.01 (Médecine dentaire), 1.403.91 (Médecine dentaire - doctorat), 1.407.11 (Sciences infirmières - formation initiale), 1.407.12 (Sciences infirmières - perfectionnement), 1.428.01 (Pharmacie), 1.428.91 (Pharmacie - baccalauréat), 1.438.91 (Diététique - baccalauréat), 1.455.01 (Physiothérapie), 1.456.01 (Ergothérapie)

Certificat :

Type 40 : 1.407.06 (Santé communautaire)

SCIENCES PURES ET APPLIQUÉES (section L)

13

M. André Van Neste

Baccalauréats :

Type 10 : 1.211.01 (Biologie), 1.212.01 (Biochimie), 1.213.01 (Microbiologie), 1.214.01 (Chimie), 1.215.01 (Géologie), 1.221.01 (Mathématiques), 1.228.01 (Statistique), 1.232.01 (Physique), 1.314.01 (Génie chimique), 1.315.01 (Génie géologique), 1.317.01 (Génie métallurgique), 1.318.01 (Génie minier), 1.325.01 (Actuariat), 1.326.21 (Informatique mathématique),

1.326.31 (Informatique de génie), 1.326.51 (Informatique de gestion), 1.332.01 (Génie physique), 1.334.01 (Génie électrique), 1.336.01 (Génie mécanique), 1.339.01 (Génie civil)

Type 29 avec la majeure 1.214.03 (Chimie)

Diplôme :

Type 80 : 1.214.03 (Chimie)

Certificat :

Type 40 : 1.206.06 (Écologie), 1.228.06 (Statistique), 1.312.06 (Génie génétique), 1.326.06 (Informatique)

SCIENCES SOCIALES (section N)

14

M. Alain Larocque

Baccalauréats :

Type 10 : 1.525.01 (Psychologie), 1.531.01 (Anthropologie), 1.532.11 (Economique - A), 1.532.12 (Economique - B), 1.533.01 (Science politique), 1.534.01 (Relations industrielles), 1.535.01 (Sociologie), 1.539.01 (Service social)

Type 29 avec les majeures suivantes :

1.531.02 (Anthropologie), 1.532.03 (Economique), 1.533.02 (Science politique), 1.534.02 (Relations industrielles), 1.535.02 (Sociologie)

Diplômes :

Type 80 : 1.531.02 (Anthropologie), 1.532.03 (Economique), 1.533.02 (Science politique)

Certificats :

Type 40 : 1.529.32 (Études africaines), 1.531.06 (Anthropologie), 1.533.06 (Science politique), 1.539.06 (Service social), 1.535.06 (Sociologie), 1.536.06 (Gérontologie), 1.538.06 (Méthodes de recherche sociale)

THÉOLOGIE (Section O)

15

M. Pierre Gaudette

Baccalauréats :

Type 10 : 1.582.01 (Théologie), 1.588.01 (Catéchèse)  
Type 29 avec la majeure 1.582.02 (Théologie)

Diplôme :

Type 80 : 1.582.02 (Théologie)

Certificats :

Type 40 : 1.582.06 (Théologie), 1.523.06 (Sciences humaines de la religion)

BACCALAUREAT GENERAL (section P, annexe V)

M. Denis Grenier

La liste de toutes les mineures offertes comme composantes du baccalauréat général est établie à la section P, annexe II.

2.3 DIRECTEURS DE PROGRAMME

Le nom du directeur est indiqué à l'occasion de la description de chaque programme.



**ARCHITECTURE**

page B-3 à page B-4

**B**





ARCHITECTURE

**ARCHITECTURE**

**BACCALAURÉAT SPÉCIALISÉ**

1.307.01

CODE

1.307.01

ADMISSION

Exigence générale : D.E.C.  
 Exigences particulières : Mathématiques 103 et 203;  
 Physique 101, 201 et 301-78;  
 Chimie 101 et 201;  
 Biologie 301.  
 (C'est le code 91 de RENSEIGNEMENTS  
 GÉNÉRAUX et 10.9 de ACCUEIL).

DURÉE

8 trimestres

FONCTION

Type 10 : BACCALAURÉAT EN ARCHITECTURE  
 - Directeur : M. Jean Michaud

OBJECTIFS

Préparer l'étudiant à l'exercice de la profession d'architecte  
 ou aux études de deuxième et troisième cycles en architecture.

BACCALAUREAT EN ARCHITECTURE

DESCRIPTION 4601

TEV : Automne 1984

Fonctions: Type 10

TOTAL DES CRÉDITS A OBTENIR: 124

COURS ET CHEMINEMENT

Cr S T

COURS OBLIGATOIRES

Homme et histoire

ARC-11757 L'ARCHITECTURE MODERNE ET SES ORIGINES 2 H 1  
 ARC-15954 LES GRANDES EPOQUES DE L'ARCH. 2 H 4

Homme et milieu physique

ARC-11761 STRUCTURE URBAINE 2 H 6

Homme, méthode et construction

ARC-11772 CONSTRUCTION I 3 A 1  
 ARC-11777 MECANIQUE STATIQUE 2 A 1

ARC-11778 RESISTANCE DES MATERIAUX 2 H 2  
 PR: ARC-11777

ARC-11779 STRUCTURE I 2 A 3  
 CC: ARC-11778

ARC-11780 STRUCTURE II 2 H 4  
 PR: ARC-11779

ARC-15040 L'ENVELOPPE 4 H 4  
 PR: ARC-11772

ARC-15845 SERVICES MECANIKES ET ELECTRIQUES 4 H 6

Homme, méthode et design

ARC-15046 DESIGN ARCHITECTURAL I 6 A 1

ARC-11750 DESIGN ARCHITECTURAL II 6 H 2  
 PR: ARC-15046

ARC-11751 DESIGN ARCHITECTURAL III 8 A 3  
 PR: ARC-15046, ARC-11750

ARC-11752 DESIGN ARCHITECTURAL IV 8 H 4  
 PR: ARC-15046, ARC-11750

ARC-11753 DESIGN ARCHITECTURAL V 8 A 5  
 PR: ARC-11751, ARC-11752

ARC-11754 DESIGN ARCHITECTURAL VI 8 H 6  
 PR: ARC-11751, ARC-11752

ARCHITECTURE

ARC-11755 DESIGN ARCHITECTURAL VII 8 A 7  
 PR: ARC-11753, ARC-11754

ARC-11756 DESIGN ARCHITECTURAL VIII 10 H 8  
 PR: ARC-11753, ARC-11754, ARC-11755

Communication graphique

ARC-16010 DESSIN EN ARCHITECTURE 2 A 1

ARC-16299 GEOMETRIE EN ARCHITECTURE 2 H 2  
 PR: ARC-16010

Total des crédits de ces cours: 91

COURS A OPTION

27 crédits

Obtenir 27 crédits et satisfaire, le cas échéant, aux exigences  
 indiquées ci-après.

1. Choisir un minimum de 6 crédits parmi la liste suivante:

Homme et milieu social

ARC-15992 PSYCHOLOGIE ARCHITECTURALE 2 A -  
 ARC-11771 ARCHITECTURE ET SOCIETE 2 A -  
 ARC-15984 SOCIOLOGIE ET HABITATION 2 H -  
 ARC-14483 CLINIQUE I 3 AHE -  
 ARC-14484 CLINIQUE II 3 AHE -  
 PR: ARC-14483  
 ARC-14219 LEGISLATION ARCHITECTURALE 2 H -  
 ARC-16315 STAGE D'ETUDES A L'ETRANGER 6 AH -  
 PR: ARC-15046, ARC-11750

2. Choisir les autres crédits parmi la liste suivante:

Homme et histoire

ARC-15777 DIMENSIONS, ARCH. HISTORIQUE DU QUÉBEC 2 A -  
 ARC-16308 HISTOIRE ET ARCH. DEPUIS 1920 2 H -  
 ARC-15971 THEORIE DU DESIGN ENVIRONNEMENTAL 2 H -  
 ARC-15955 EVOLUTION DES TECHNIQUES DE CONSTR. 2 H -

Homme et milieu physique

ARC-11763 ELEMENTS ET CONCEPTS DE PAYSAGE I 3 A -  
 ARC-15970 PERCEPTION ET ARCHITECTURE 2 H -  
 ARC-15814 L'ARCHITECTURE VERNACULAIRE 2 H -  
 ARC-16009 CONCEPTS D'ECHELLE ET DE HIERARCHIE 2 H -  
 ARC-15995 L'HABITAT CONTEMPORAIN 2 H -  
 BIO-16594 ECOLOGIE GENERALE ET HUMAINE 2 A -

Homme, méthode et construction

ARC-11775 INDUSTRIALISATION DU BATIMENT 3 A -  
 ARC-11791 ECONOMIE DU BAT. ET GESTION 3 A -  
 PR: ARC-15845  
 ARC-15417 ASPECTS CLIMATOLOGIQUES EN ARCHITECTURE 3 A -  
 ARC-11787 ACOUSTIQUE URBAINE 2 H -  
 PR: ARC-11786  
 ARC-15465 ETUDES ECONOMIQUES EN ARCHITECTURE 3 AH -  
 ARC-16536 ECLAIRAGISME 2 H -  
 ARC-15604 DETAILS ARCHITECTURAUX 2 A -  
 ARC-11786 ACOUSTIQUE ARCHITECTURALE 2 A -

Homme, méthode et design

ARC-16313 METHODES DE PLANIFICATION SYSTEMIQUE 3 A -  
 ARC-14475 L'ORDINATEUR ET L'ARCHITECTE 3 H -  
 ARC-16535 METHODOLOGIE DU DESIGN 2 H -

Communication graphique

ARC-14153 EXPRESSIONS GRAPHIQUES 2 A -  
 PR: ARC-16299  
 ARC-11796 PHOTOGRAPHIE 2 AH -  
 PGM-16655 PHOTOGRAMMETRIE TERRESTRE 2 A -  
 PR: PGM-14294  
 ARV-13635 DESSIN I 3 H -  
 ARV-13636 DESSIN II 3 AH -  
 PR: ARV-13635

Autres cours

ARC-14154 ETUDE EN ARCHITECTURE I 3 AHE -  
 PR: ARC-11752  
 ARC-14155 ETUDE EN ARCHITECTURE II 3 AHE -  
 PR: ARC-11752, ARC-14154  
 ARC-14487 MEMOIRES PLURIDISCIPLINAIRES I 3 AHE -  
 PR: 60 crédits du programme spécialisé  
 ARC-14490 MEMOIRES PLURIDISCIPLINAIRES II 6 AHE -  
 PR: 60 crédits du programme spécialisé

En outre, tout cours faisant partie des disciplines ci-après  
 énumérées et qui serait jugé en conformité avec les objectifs du  
 programme pourrait être reconnu comme cours à option: Histoire de

**ARCHITECTURE**

---

l'art (HAR), Sociologie (SOC), Psychologie (PSY), Géographie (GGR), Génie civil (GCI), Informatique (IFT), Administration (ADM), Arts visuels (ARV), Anthropologie (ANT).

---

CREDITS POUR COURS AU CHOIX DE L'ETUDIANT

6

---

## **ARTS VISUELS/COMMUNICATION/MUSIQUE**

ARTS VISUELS  
page C-3 à page C-5

COMMUNICATION  
page C-6

JOURNALISME  
page C-7

MUSIQUE  
page C-8 à page C-13

RELATIONS PUBLIQUES  
page C-13 à page C-14

**C**



## ARTS PLASTIQUES

**ARTS VISUELS****arts plastiques****BACCALAURÉAT SPÉCIALISÉ****1.101.11**

## CODE

1.101.11

## ADMISSION

Exigence générale : D.E.C.

Exigences particulières : Arts plastiques 110-77, 210-77, 310-77 et 320-77.  
Deux (2) cours d'histoire de l'art.  
(C'est le code 06 de RENSEIGNEMENTS GÉNÉRAUX et 10.6 de ACCUEIL).

## DURÉE

6 trimestres

## FONCTION

Type 10 : BACCALAURÉAT EN ARTS PLASTIQUES

- Directeur : M. Lucien Hudon

## OBJECTIFS

La formation d'artistes créateurs dans le domaine des arts plastiques. Le rôle de l'artiste ne se limite plus à sa fonction traditionnelle de créer des oeuvres offertes à la contemplation esthétique. Sa formation doit le rendre apte à apporter, à travers son expérience personnelle et son champ d'activité propre, une contribution nouvelle dans la solution de problèmes sur l'environnement humain.

## BACCALAURÉAT EN ARTS PLASTIQUES

DESCRIPTION 4518

TEV : Automne 1984

Fonctions: Type 10

TOTAL DES CREDITS A OBTENIR: 90

## COURS ET CHEMINEMENT.

Cr S T

## COURS OBLIGATOIRES

HAR-16032	L'ART DANS LE MONDE AVANT LA RENAISSANCE	3	A	1
ARV-15234	TECHNIQUES DE FABRICATION I	3	AH	1
ARV-15235	TECHNIQUE DES PEINTURES	3	Ah	1
ARV-11698	SCULPTURAL: ANALYSE FACTUELLE	3	A	1
ARV-11701	PICTURAL: APPROCHE CONCRETE	3	A	1
ARV-11659	MORPHOLOGIE GENERALE	3	H	2
ARV-13635	DESSIN I	3	H	2
HAR-16033	L'ART D'OCCIDENT DEPUIS LA RENAISSANCE	3	H	2
ARV-14828	ARTS VISUELS ACTUELS	3	A	3
Total des crédits de ces cours:		27		

## COURS A OPTION

51 crédits

Obtenir 51 crédits et satisfaire, le cas échéant, aux exigences indiquées ci-après.

## LISTE I

1. Prendre au moins 2 cours parmi les cours suivants:

ARV-16187	THEORIE DE LA COULEUR	3	A	-
MUS-12635	ELEMENTS D'ESTHETIQUE I	3	A	-
ARV-15176	ART, TECHNIQUE ET SOCIETE	3	H	-
PHI-15047	REFLEXION PHILOSOPHIQUE SUR L'ART	3	AHE	-
PSY-12233	PSYCHOLOGIE DE LA PERCEPTION	3	A	-
ARV-16851	ANALYSE FORMELLE DE TABLEAUX	3	H	-
ARV-16966	ART ET FEMINISME	3	H	-
ARV-16195	IMAGES ET IDEES	3	A	-
ARV-15878	THEORIE DE LA PRATIQUE I	3	A	-

## ARTS PLASTIQUES

## LISTE II

2. Prendre au moins 2 cours parmi les cours suivants:

ARV-11737	PHOTOGRAPHISME I	3	AH	-
	PR: ARV-11691			
ARV-11691	INITIATION A LA PHOTOGRAPHIE	3	AH	-
ARV-11696	SERIGRAPHIE I	3	AH	-
ARV-13637	LITHOGRAPHIE I	3	AH	-
ARV-14641	LITHOGRAPHIE II	3	AH	-
	PR: ARV-13637			
ARV-14621	SERIGRAPHIE II	3	AH	-
	PR: ARV-11696			
ARV-16193	ANIMATION SUR FILM I	3	AH	-
ARV-15913	GRAVURE I	3	AH	-
ARV-15914	GRAVURE II	3	AH	-
	PR: ARV-15913			
ARV-16552	TECHNIQUES DE FABRICATION II	3	AH	-
ARV-11694	VERRE I	3	AHE	-
ARV-14639	VERRE II	3	AHE	-
	PR: ARV-11694			
ARV-11693	TAPISSERIE I	3	AHE	-
ARV-14638	TAPISSERIE II	3	AHE	-
	PR: ARV-11693			

## LISTE III

3. Prendre au moins 4 cours parmi les cours suivants:

ARV-11700	PICTURAL: LE CHAMP	3	AH	-
ARV-16188	PICTURAL: LE REPERE DU REEL	3	A	-
ARV-11699	SCULPTURAL: L'OBJET ABSTRAIT	3	AH	-
ARV-11703	MODES D'ANIMATION: TRIDIMENSIONNEL	3	AH	-
ARV-16189	MODES D'ANIMATION: QUADRIMENSIONNEL	3	Ah	-
	CC: ARV-11702 ou ARV-11703			
ARV-16523	PRATIQUE POST-FORMALISTE	3	AH	-
ARV-16320	SCULPTURAL: L'ESPACE DE L'OBJET	3	AH	-
ARV-16941	SOURCES ET MODELES CULTURELS	3	A	-
ARV-11702	MODES D'ANIMATION: BIDIMENSIONNEL	3	AH	-
ARV-11722	FORME ET TRANSFORMATION	3	AH	-
	PR: ARV-11698			
ARV-16318	APPROCHES FORMELLE ET SYMBOLIQUE	3	AH	-

## LISTE IV

4. Prendre au moins 4 cours parmi les cours suivants après avoir complété au moins 15 cours du programme.

ARV-11708	ATELIER I	3	AH	-
ARV-11709	ATELIER II	3	AH	-
ARV-11716	ATELIER V	3	AH	-
ARV-11717	ATELIER VI	3	AH	-
ARV-11724	ATELIER IX	3	AH	-
ARV-11725	ATELIER X	3	AH	-
ARV-11710	ATELIER III	3	AH	-
ARV-11711	ATELIER IV	3	AH	-
ARV-11718	ATELIER VII	3	AH	-
ARV-11719	ATELIER VIII	3	AH	-
ARV-11726	ATELIER XI	3	AH	-
ARV-12480	ATELIER XII	3	AH	-

## LISTE V

5. Prendre au moins 1 cours parmi les cours suivants:

ARV-13636	DESSIN II	3	AH	-
	PR: ARV-13635			
ARV-17346	DESSIN III	3	AHE	-
	PR: ARV-13636			
ARV-16210	DESSIN DOCUMENTAIRE	3	H	-
ARV-14622	DESSIN D'OBSERVATION	3	A	-

CREDITS POUR COURS AU CHOIX DE L'ETUDIANT

12

**ARTS PLASTIQUES****MAJEURE****1.101.02**

## CODE

1.101.02

On peut fréquenter cette majeure à titre de composante d'un baccalauréat en enseignement secondaire (Type 22).

Voir ENSEIGNEMENT SECONDAIRE - B.E.S.

# ARTS VISUELS

## arts plastiques

MINEURE OU CERTIFICAT

1.101.07

## CODE

1.101.07

## ADMISSION

Pour l'admission au certificat:

Exigence générale : D.E.C.

Exigences particulières : Répondre à l'une des exigences suivantes:

- 1) Avoir réussi 2 cours d'atelier en arts plastiques ou en arts appliqués de niveau collégial;
- 2) Avoir réussi les cours universitaires ARV-14767 et ARV-14832 Etude de l'expression plastique I et II;
- 3) Posséder une formation équivalente à l'une ou l'autre des exigences qui précèdent; se présenter à une entrevue.  
(C'est le code 119 de RENSEIGNEMENTS GÉNÉRAUX).

L'étudiant admis à un programme de baccalauréat où cette composante serait possible pourrait ne pouvoir la fréquenter s'il ne rencontrait pas ces exigences et son choix devrait alors se porter sur une autre mineure.

## DURÉE

Dans le cadre d'un baccalauréat : 6 trimestres  
Comme programme de certificat : 2 trimestres

## FONCTIONS

On peut fréquenter ce programme à titre de composante de l'un des types suivants:

Type 29 : BACCALAURÉAT (avec majeure et mineure)

- Il faut alors suivre aussi une des majeures de la liste donnée à l'ANNEXE I.

Type 30 : BACCALAURÉAT (général)

- Voir ANNEXE V

Type 40 : CERTIFICAT EN ARTS PLASTIQUES

- Directeur: M. Pierre Hamelin

## OBJECTIFS

Ce programme vise à développer les potentialités artistiques des étudiants, de sorte qu'au terme de leurs études, ceux-ci seront capables de:

- s'exprimer convenablement au moyen de formes visuelles;
- percevoir esthétiquement et, par voie de conséquence, réagir aux qualités et aux défauts des objets de leur environnement;
- justifier leurs jugements en art;
- apprécier les arts visuels du passé et du présent, d'ailleurs et d'ici.

## MIN./CERT. EN ARTS PLASTIQUES

## DESCRIPTION 4517

TEV : Automne 1984

Fonctions: Types 29, 30 et 40

TOTAL DES CREDITS A OBTENIR: 30

## COURS ET CHEMINEMENT

Cr S T

## COURS OBLIGATOIRES

ARV-17339	INITIATION AU TRAVAIL EN ATELIER	3	A	1
ARV-13635	DESSIN I	3	H	2
ARV-16851	ANALYSE FORMELLE DE TABLEAUX	3	H	2
Total des crédits de ces cours:		9		

## COURS A OPTION

18 crédits

Obtenir 18 crédits et satisfaire, le cas échéant, aux exigences indiquées ci-après.

## Liste I

ARV-11659	MORPHOLOGIE GENERALE	3	H	-
ARV-14828	ARTS VISUELS ACTUELS	3	A	-
ARV-15176	ART, TECHNIQUE ET SOCIETE	3	H	-
ARV-16187	THEORIE DE LA COULEUR	3	A	-
ARV-16195	IMAGES ET IDEES	3	A	-

## Liste II

ARV-13636	DESSIN II	3	AH	-
	PR: ARV-13635			
ARV-14622	DESSIN D'OBSERVATION	3	A	-
ARV-17346	DESSIN III	3	AHE	-
	PR: ARV-13636			
ARV-15913	GRAVURE I	3	AH	-
ARV-15914	GRAVURE II	3	AH	-
	PR: ARV-15913			
ARV-13637	LITHOGRAPHIE I	3	AH	-
ARV-14641	LITHOGRAPHIE II	3	AH	-
	PR: ARV-13637			
ARV-11696	SERICGRAPHIE I	3	AH	-
ARV-14621	SERICGRAPHIE II	3	AH	-
	PR: ARV-11696			
ARV-15235	TECHNIQUE DES PEINTURES	3	AH	-
ARV-17482	PICTORAL	3	AH	-
ARV-11691	INITIATION A LA PHOTOGRAPHIE	3	AH	-
ARV-11737	PHOTOGRAPHISME I	3	AH	-
	PR: ARV-11691			
ARV-17483	SCULPTURAL	3	AH	-
ARV-11693	TAPISSERIE I	3	AHE	-
ARV-14638	TAPISSERIE II	3	AHE	-
	PR: ARV-11693			
ARV-11694	VERRE I	3	AHE	-
ARV-14639	VERRE II	3	AHE	-
	PR: ARV-11694			
ARV-15234	TECHNIQUES DE FABRICATION I	3	AH	-
ARV-16552	TECHNIQUES DE FABRICATION II	3	AH	-
ARV-11700	PICTORAL: LE CHAMP	3	AH	-

## CREDITS POUR COURS AU CHOIX DE L'ETUDIANT

3

# ARTS VISUELS

## communication graphique

**BACCALAURÉAT SPÉCIALISÉ 1.101.55**

## CODE

1.101.55

## ADMISSION

Exigence générale : D.E.C.  
 Exigences particulières : Arts plastiques 110-77, 210-77,  
 310-77 et 320-77;  
 Deux (2) cours d'histoire de l'art.  
 (C'est le code 06 de RENSEIGNEMENTS  
 GÉNÉRAUX et 10.6 de ACCUEIL).

## DURÉE

6 trimestres

## FONCTION

Type 10 : BACCALAURÉAT EN COMMUNICATION GRAPHIQUE  
 - Directeur : M. René Lemieux

## OBJECTIFS

Formation de créateurs dans le domaine de l'information visuelle. Connaissances théoriques, techniques de base, exercices répétés concernant les moyens (imprimé, photographie, film, télévision, vidéotexte) du communicateur graphiste. Développement de l'esprit critique quant aux moyens choisis par le communicateur pour transmettre son message. Ces graphistes, ou concepteurs graphiques, ont comme fonction première la conversion en images de toute forme de message parlé ou écrit, à partir du simple signe jusqu'aux campagnes d'information de grande envergure.

## BACCALAUREAT EN COMMUNICATION GRAPHIQUE

## DESCRIPTION 4519

TEV : Automne 1984

Fonctions: Type 10.

TOTAL DES CREDITS A OBTENIR: 90

## COURS ET CHEMINEMENT

Cr S T

## COURS OBLIGATOIRES

ARV-14622	DESSIN D'OBSERVATION	3	A	1
ARV-14626	TRANSCRIPTION REPROGRAPHIQUE	3	AH	1
ARV-14630	LANGAGE GRAPHIQUE	6	A	1
ARV-14625	ELEMENTS DE COMMUNICATION	3	AH	1
ARV-16576	BASES TYPOGRAPHIQUES	3	A	1
ARV-14623	DESSIN DE COMPOSITION	3	H	2
	PR: ARV-14622			
ARV-14631	DESIGN GRAPHIQUE I	6	H	2
	PR: ARV-14630			
ARV-15224	DESIGN TYPOGRAPHIQUE	3	H	2
	PR: ARV-16576			
ARV-11731	ILLUSTRATION ELEMENTAIRE	3	A	3
	PR: ARV-14623			
ARV-11691	INITIATION A LA PHOTOGRAPHIE	3	AH	3
ARV-17020	DESIGN GRAPHIQUE II	6	A	3
	PR: ARV-14631			
ARV-14629	SEMILOGIE DE L'IMAGE FONCTIONNELLE	3	H	4
Total des crédits de ces cours:		45		

## COURS A OPTION

39 crédits

Obtenir 39 crédits et satisfaire, le cas échéant, aux exigences indiquées ci-après.

## 1. Choisir un minimum de 3 crédits dans la liste ci-dessous:

ARV-15223	HISTOIRE CRITIQUE DE LA PHOTOGRAPHIE	3	A	3
ARV-14221	HISTOIRE DE LA COMMUNICATION ECRITE	3	H	4

## 2. Choisir un minimum de 3 crédits dans la liste ci-dessous:

ARV-14628	COMMUNICATION - MARKETING	3	A	3
COM-16121	LA PERSUASION PR: COM-13598	3	H	4

## 3. Choisir un minimum de 3 crédits dans la liste ci-dessous:

ARV-14634	IMAGE D'ENTREPRISE: ASPECT VISUEL PR: ARV-17020	3	H	5
ARV-14635	CONCEPTION CAMPAGNE PUBLICITAIRE PR: ARV-14628	3	A	6

## 4. Choisir un minimum de 30 crédits dans la liste ci-dessous:

ARV-17484	COULEUR	3	AH	3
ARV-16211	DESIGN D'EDITION PR: ARV-17020	3	AH	4
ARV-14633	SIGNALETIQUE PR: ARV-17020	3	A	5
ARV-16214	DESIGN D'EXPOSITION PR: ARV-17020	3	H	6
ARV-16208	FIGURE HUMAINE EN ACTION PR: ARV-14623	3	AH	3
ARV-16213	ILLUSTRATION ANALYTIQUE PR: ARV-11731	3	AH	4
ARV-11732	ILLUSTRATION DOCUMENTAIRE SOCIALE PR: ARV-16213	3	A	5
ARV-11733	ILLUSTRAT. DOCUMENTAIRE SPECIALISEE PR: ARV-16213	3	A	5
ARV-11735	ILLUSTRATION D'EDITION PR: ARV-16213	3	H	6
ARV-16197	ILLUSTRATION D'ACTUALITE PR: ARV-16213	3	H	6
ARV-11737	PHOTOGRAPHISME I PR: ARV-11691	3	AH	3
ARV-11738	PHOTOGRAPHISME II PR: ARV-11737	6	AH	4
ARV-16191	PHOTOGRAPHIE DOCUMENTAIRE SOCIALE PR: ARV-11737	3	A	5
ARV-17045	PHOTOGRAPHISME III PR: ARV-11738	3	A	5
ARV-14637	DESIGN PHOTOGRAPHIQUE PR: ARV-11737	3	H	6
ARV-16193	ANIMATION SUR FILM I	3	AH	3
ARV-11743	ANIMATION SUR FILM II PR: ARV-16193	3	AH	4
ARV-11745	GENERIQUE ANIME PR: ARV-11743	3	AH	5
ARV-16281	CINEMA D'ANIMATION 3 D PR: ARV-11743	3	AH	5
ARV-16282	CINEMA D'ANIMATION PUBLICITAIRE PR: ARV-11743	3	A	5
ARV-17485	TELEMATIQUE ET VIDEOTEXTE	3	AH	5
ARV-11744	CINEMA D'ANIMATION DOCUMENTAIRE PR: ARV-11743	3	H	6

CREDITS POUR COURS AU CHOIX DE L'ETUDIANT 6



# COMMUNICATION

## MAJEURE OU DIPLÔME

1.571.02

### CODE

1.571.02

### ADMISSION

Pour être admis à un type de programme qui comprend cette composante, il faut satisfaire aux exigences suivantes:

Exigence générale : D.E.C.

Exigences particulières : Mathématiques 337 ou (103 et 307).  
(C'est le code 03 de RENSEIGNEMENTS GÉNÉRAUX et 10.3 de ACCUEIL).

### DURÉE

Dans le cadre d'un baccalauréat : 6 trimestres  
Comme programme de diplôme : 4 trimestres

### FONCTIONS

On peut fréquenter ce programme à titre de composante de l'un des types de programme suivants:

Type 29 : BACCALAURÉAT (avec majeure et mineure)

- Directeur: M. Paul Stryckman
- Autre composante du programme : une des mineures de la liste donnée à l'ANNEXE II.

Type 80 : DIPLOME EN COMMUNICATION

- Directeur: M. Paul Stryckman

### OBJECTIFS

L'objectif scientifique est le développement des connaissances théoriques en communication sociale avec priorité accordée à l'analyse des médias de masse et de la communication institutionnelle.

Le programme a comme un de ses objectifs socio-économiques de répondre au besoin urgent d'agents de communication qui ressentent en particulier les institutions publiques et parapubliques.

Le programme vise comme objectif pédagogique la préparation de candidats aux programmes d'études et de recherche de deuxième cycle en communication.

### REMARQUE

Ce programme est incompatible avec:

- la mineure en journalisme 1.573.06;
- la mineure en relations publiques 1.578.06.

### MAJEURE OU DIPLÔME EN COMMUNICATION

#### DESCRIPTION 4650

TEV : Automne 1984

Fonctions: Types 29 et 80

TOTAL DES CREDITS A OBTENIR: 60

#### COURS ET CHEMINEMENT

Cr S T

#### COURS OBLIGATOIRES

COM-13598	INTRODUCTION A LA COMMUNICATION	3	A	1
COM-14793	PSYCHOLOGIE SOCIALE	3	A	1
COM-16215	ANALYSE DES DONNEES EN COMMUNICATION	3	A	1
COM-13600	ECONOMIE DE L'INFORMATION	3	A	1
COM-13610	SOCIOLOGIE DE LA COMMUNICATION	3	H	2
	PR: COM-13598			
COM-14584	INTRODUCTION A LA RECHERCHE	3	H	2
	PR: COM-16215			
COM-14596	HISTOIRE DES MEDIAS AU QUEBEC	3	H	2
COM-14595	PSYCHO-SOCIOLOGIE DE LA COMMUNICATION	3	H	2
	PR: COM-14793			
Total des crédits de ces cours:		24		

#### COURS A OPTION

30 crédits

Obtenir 30 crédits et satisfaire, le cas échéant, aux exigences indiquées ci-après.

TEN-12130	INITIATION AUX MOYENS AUDIOVISUELS	3	AHE	-
COM-13599	NOUVELLES APPROCHES DE LA COMMUNICATION	3	A	-
	PR: COM-13598			

COM-13608	COMMUNICATION GOUVERNEMENTALE	3	H	-
	PR: COM-13598			
COM-14627	PUBLICITE ET MEDIAS	3	H	-
ARV-14629	SEMILOGIE DE L'IMAGE FONCTIONNELLE	3	H	-
COM-14744	COMMUNICATION ET OPINION PUBLIQUE	3	H	-
	PR: COM-16215 ou RLP-15908			
COM-14792	ECRITURE ET EXPRESSIVITE	3	AE	-
COM-14795	ECONOMIE DES MEDIAS	3	H	-
COM-14797	ANALYSE DE CONTENU DES MEDIAS	3	H	-
COM-15496	MEDIAS ET SOCIETE	3	A	-
	PR: COM-14793			
COM-15497	LES ORGANISMES DE REGLEMENTATION	3	H	-
	PR: COM-15383			
JOU-15880	INFORMATION INTERNATIONALE	3	A	-
COM-15883	COMMUNICATION ET TECHNOLOGIE	3	A	-
COM-15884	LES TELECOMMUNICATIONS	3	H	-
COM-15885	LA RECHERCHE DOCUMENTAIRE	3	A	-
COM-15886	MESSAGE DE PRESSE	3	H	-
COM-15932	CONNAISSANCE DES MEDIAS	3	A	-
RLP-16112	DESIGN DE L'INFORMATION	3	A	-
	PR: COM-13598			
COM-16117	COMMUNICATION A-V: THEORIE ET PRATIQUE	3	A	-
	PR: TEN-12130			
COM-16119	PRINCIPES DE COMMUNICATION CIVIQUE	3	A	-
COM-16121	LA PERSUASION	3	H	-
	PR: COM-13598			
COM-16277	ANIMATION ET ACTION PROFESSIONNELLE	3	AH	-
COM-16406	LECTURES DIRIGES	3	AH	-
	PR: 40 crédits du programme			
COM-16408	RECHERCHE DIRIGEE	3	Ad	-
	PR: 40 crédits du programme			
COM-16598	ECRITURE DE PRESSE	3	A	-
COM-16698	ECONOMIE DE LA TELEMATIQUE	3	H	-
COM-16841	STAGE EN COMMUNICATION	6	AHE	-
	PR: 40 cr. au prog. COM ou 18 cr. au prog. RLP			
COM-17018	MEDIAS ET SYMBOLIQUE SOCIALE	3	H	-
	PR: COM-13610			
COM-17019	MEDIAS: ETUDES AMERICAINES DEPUIS 1970	3	A	-
COM-17039	SOCIO. AMERICAINE DES MEDIAS: 1930-1970	3	A	-
COM-17040	SOCIO. AMERICAINE DES MEDIAS: 1890-1930	3	H	-
COM-17170	CODES JOURNALISTIQUES	3	H	-
COM-17265	LA SYNTHESE DE DOCUMENTS	3	AH	-
COM-17403	COMMUNICATION DANS LES ORGANISATIONS	3	H	-
COM-17404	COMMUNICATION NON-VERBALE	3	A	-

CREDITS POUR COURS AU CHOIX DE L'ETUDIANT

6

# JOURNALISME

**MINEURE OU CERTIFICAT 1.573.06**

CODE  
1.573.06

**ADMISSION**

Pour l'admission au certificat:

- Exigence générale : D.E.C.
- Exigences particulières : Un minimum de trois années d'expérience professionnelle en journalisme ou en tout autre secteur d'activité jugé de portée équivalente.  
OU  
un grade de premier cycle.  
ATTENTION: Ce programme n'est pas immédiatement accessible après le D.E.C.  
(C'est le code 83 de RENSEIGNEMENTS GÉNÉRAUX).

Comme programme de mineure, ce programme n'a pas d'exigences particulières d'admission.

**DURÉE**

- Dans le cadre d'un baccalauréat : 6 trimestres
- Comme programme de certificat : 2 trimestres

**FONCTIONS**

On peut fréquenter ce programme à titre de composante de l'un des types suivants:

- Type 29 : BACCALAURÉAT (avec majeure et mineure)
  - Il faut alors suivre aussi une des majeures de la liste donnée à l'ANNEXE I.
- Type 30 : BACCALAURÉAT (général)
  - Voir ANNEXE V
- Type 40 : CERTIFICAT EN JOURNALISME
  - Directeur : M. François Demers

**OBJECTIFS**

L'objectif premier du programme est l'acquisition de la méthode et de la technique propres à l'exercice de la profession journalistique; il vise donc à donner une bonne initiation à la démarche journalistique et aux pratiques des différents médias.

**REMARQUE 1**

En raison des objectifs globaux d'un baccalauréat comportant une telle mineure, l'étudiant doit avoir obtenu 60 crédits avant d'entreprendre le programme de mineure en journalisme. Par exception, les étudiants réguliers à temps plein admis à l'Université à un trimestre d'hiver pourront s'inscrire à des cours de la mineure lorsqu'ils auront accumulé 45 crédits.

**REMARQUE 2**

- Ce programme est incompatible avec:
- la majeure en communication 1.571.02;
  - la mineure en relations publiques 1.578.06.

**MINEURE OU CERTIFICAT EN JOURNALISME**

**DESCRIPTION 4651**

TEV : Automne 1984

Fonctions: Types 29, 30 et 40

TOTAL DES CREDITS A OBTENIR: 30

COURS ET CHEMINEMENT Cr S T

**COURS OBLIGATOIRES**

JOU-15112	LA DEMARCHE JOURNALISTIQUE	3	A	5
JOU-14585	INITIATION A LA PRESSE ECRITE	3	A	5
	CC: JOU-15112, JOU-14586, JOU-14587			
JOU-14586	INITIATION A LA RADIO	3	A	5
	CC: JOU-15112, JOU-14585, JOU-14587			

JOU-14587	INITIATION A LA TELEVISION	3	A	5
	CC: JOU-15112, JOU-14585, JOU-14586			
JOU-13597	DROITS ET DEVOIRS DE L'INFORMATION	3	H	6
	PR: JOU-15112			
Total des crédits de ces cours:		15		

**COURS A OPTION. 12 crédits.**

Obtenir 12 crédits et satisfaire, le cas échéant, aux exigences indiquées ci-après.

Choisir 6 crédits parmi les suivants:

JOU-15972	PRODUCTION PRESSE ECRITE	6	H	6
	PR: JOU-15112			
JOU-15973	PRODUCTION TELEVISUELLE	6	H	6
	PR: JOU-15112			
JOU-15974	PRODUCTION RADIOPHONIQUE	6	H	6
	PR: JOU-15112			

Choisir 6 crédits parmi les suivants:

JOU-15880	INFORMATION INTERNATIONALE	3	A	5
JOU-15879	SEMINAIRE SUR LA PRESSE QUEBECOISE	3	H	9
	PR: JOU-15112			
JOU-15882	LA VULGARISATION SCIENTIFIQUE	3	A	6
	PR: JOU-15112			
JOU-15881	MEDIAS COMM. ET CONTRE-INFORMATION	3	H	5
JOU-16110	JUSTICE ET FAITS DIVERS	3	H	6
	PR: JOU-15112			
COM-14627	PUBLICITE ET MEDIAS	3	H	6
COM-13606	COMMUNICATION GOUVERNEMENTALE	3	H	6
	PR: COM-13598			
JOU-15098	STAGE EN JOURNALISME	3	AN	-
	PR: JOU-15112			
COM-14795	ECONOMIE DES MEDIAS	3	H	-
JOU-16926	TRAVAIL DIRIGE	3	AN	-
	CC: JOU-15112			

CREDITS POUR COURS AU CHOIX DE L'ETUDIANT 3

## MUSIQUE

## BACCALAURÉAT SPÉCIALISÉ

1.112.01

## CODE

1.112.01

## ADMISSION

Exigence générale : D.E.C.

Exigences particulières : Musique 101, 201, 301, 401;  
Musique 111, 211, 311, 411;  
Musique 121, 221, 321, 421.  
(C'est le code 08 de RENSEIGNEMENTS  
GÉNÉRAUX).

## DURÉE

6 trimestres

## FONCTION

Type 10 : BACCALAURÉAT EN MUSIQUE

- Directeur : M. Paul Gerrits

## OBJECTIFS

- Offrir à l'étudiant une formation générale qui le rende apte à remplir des fonctions professionnelles diverses.
- Permettre à l'étudiant de bâtir son programme personnel selon ses aptitudes et ses intérêts.
- Développer chez l'étudiant une curiosité intellectuelle et artistique face aux conceptions nouvelles de la musique.

## BACCALAUREAT EN MUSIQUE

## DESCRIPTION 4465

TEV : Automne 1984

Fonctions: Type 10

TOTAL DES CREDITS A OBTENIR: 96

## COURS ET CHEMINEMENT

Cr S T

## COURS OBLIGATOIRES

MUS-16244	GRANDS ENSEMBLES I	1	A	1
MUS-14247	HISTOIRE DE LA MUSIQUE I	3	AE	1
MUS-14505	FORMATION AUDITIVE I	2	AH	1
MUS-16452	INSTRUMENT PRINCIPAL A I	4	AH	1
MUS-12517	INTRODUCTION AU LANGAGE TONAL I	2	AH	1
MUS-14248	HISTOIRE DE LA MUSIQUE II	3	HE	2
MUS-14507	FORMATION AUDITIVE II PR: MUS-14505	2	AH	2
MUS-16245	GRANDS ENSEMBLES II	1	H	2
MUS-16453	INSTRUMENT PRINCIPAL A II PR: MUS-16452	4	AH	2
MUS-12518	INTRODUCTION AU LANGAGE TONAL II PR: MUS-12517	2	AH	2
MUS-14906	FORMES MUSICALES ET ANALYSE I PR: MUS-12518	2	A	3
MUS-16246	GRANDS ENSEMBLES III	1	A	3
MUS-16454	INSTRUMENT PRINCIPAL A III PR: MUS-16453	4	AH	3
MUS-14907	FORMES MUSICALES ET ANALYSE II PR: MUS-12518	2	H	4
MUS-16455	INSTRUMENT PRINCIPAL A IV PR: MUS-16454	4	AH	4
MUS-16247	GRANDS ENSEMBLES IV	1	H	4
MUS-16248	GRANDS ENSEMBLES V	1	A	5
Total des crédits de ces cours:		39		

## COURS A OPTION

45 crédits

Obtenir 45 crédits et satisfaire, le cas échéant, aux exigences indiquées ci-après.

A) Prendre 6 crédits minimum dans la liste suivante:

MUS-15280	ATELIERS DE JAZZ I	1	AH	-
MUS-15281	ATELIERS DE JAZZ II	1	AH	-
MUS-15549	ATELIERS DE JAZZ III	1	AH	-

MUS-15550	ATELIERS DE JAZZ IV	1	AH	-
MUS-15899	ATELIERS DE JAZZ V	1	AH	-
MUS-16249	GRANDS ENSEMBLES VI	1	H	-
MUS-16456	INSTRUMENT PRINCIPAL A V PR: MUS-16455	4	AH	-
MUS-16457	INSTRUMENT PRINCIPAL A VI PR: MUS-16456	4	AH	-
MUS-16480	INSTRUMENT PRINCIPAL B I	4	AH	-
MUS-16481	INSTRUMENT PRINCIPAL B II PR: MUS-16480	4	AH	-
MUS-16482	INSTRUMENT PRINCIPAL B III PR: MUS-16481	4	AH	-
MUS-16483	INSTRUMENT PRINCIPAL B IV PR: MUS-16482	4	AH	-
MUS-16484	INSTRUMENT PRINCIPAL B V PR: MUS-16483	4	AH	-
MUS-16485	INSTRUMENT PRINCIPAL B VI PR: MUS-16484	4	AH	-
MUS-16250	GRANDS ENSEMBLES VII	1	A	-
MUS-16251	GRANDS ENSEMBLES VIII	1	H	-
MUS-16252	GRANDS ENSEMBLES IX	1	A	-
MUS-16253	GRANDS ENSEMBLES X	1	H	-
MUS-16254	GRANDS ENSEMBLES XI	1	A	-
MUS-16255	GRANDS ENSEMBLES XII	1	H	-
MUS-16232	MUSIQUE DE CHAMBRE I	1	AH	-
MUS-16233	MUSIQUE DE CHAMBRE II	1	AH	-
MUS-16234	MUSIQUE DE CHAMBRE III	1	AH	-
MUS-16235	MUSIQUE DE CHAMBRE IV	1	AH	-
MUS-16236	MUSIQUE DE CHAMBRE V	1	AH	-
MUS-16237	MUSIQUE DE CHAMBRE VI	1	AH	-
MUS-16240	ACCOMPAGNEMENT I	1	AH	-
MUS-16241	ACCOMPAGNEMENT II	1	AH	-
MUS-16242	ACCOMPAGNEMENT III	1	AH	-
MUS-16243	ACCOMPAGNEMENT IV	1	AH	-
MUS-16589	ATELIERS DE JAZZ VI	1	AH	-

B) Prendre un minimum de 4 crédits dans la liste suivante:

MUS-12567	RYTHMIQUE I	2	AH	-
MUS-12568	RYTHMIQUE II PR: MUS-12567 CC: MUS-12577	2	AH	-
MUS-12585	MUSIQUE ET MOUVEMENT PR: MUS-12573	1	AH	-
MUS-12591	IMPRESSIONS CORPORELLES I	2	A	-
MUS-12592	IMPRESSIONS CORPORELLES II PR: MUS-12591	2	H	-
MUS-12573	EUTONIE I	2	AH	-
MUS-12574	EUTONIE II PR: MUS-12573	2	AH	-
MUS-16221	EUTONIE III PR: MUS-12574	2	A	-
MUS-16224	DANSES ANCIENNES I	2	-	-
MUS-12584	DANSES FOLKLORIQUES I	2	A	-

C) Prendre un minimum de 3 crédits dans la liste suivante:

MUS-14485	MUSIQUE ET GRANDES EPOQUES DE L'ART PR: MUS-14247, MUS-14248	3	A	-
MUS-14486	MUSIQUE CANADIENNE	3	A	-
MUS-16592	HISTOIRE DU JAZZ	3	A	-
MUS-17010	LA MUSIQUE DE 1150 A 1550 PR: MUS-14247, MUS-14248	3	A	-
MUS-17011	LA MUSIQUE DE 1550 A 1750 PR: MUS-14247, MUS-14248	3	H	-
MUS-17014	LA MUSIQUE DE 1750 A 1850 PR: MUS-14247, MUS-14248	3	A	-
MUS-17016	LA MUSIQUE DE 1850 A 1950 PR: MUS-14247, MUS-14248	3	H	-

D) Prendre un minimum de 3 crédits dans la liste suivante:

MUS-12633	PHILOSOPHIE DE L'EDUCATION MUSICALE	3	AH	-
MUS-12635	ELEMENTS D'ESTHETIQUE I	3	A	-
MUS-12636	ELEMENTS D'ESTHETIQUE II PR: MUS-12635	3	H	-

E) Prendre un minimum de 4 crédits dans la liste suivante:

MUS-12523	HARMONIE I PR: MUS-12518	2	A	-
MUS-12524	HARMONIE II PR: MUS-12523	2	H	-
MUS-12550	CONTREPOINT I PR: MUS-12517	2	H	-
MUS-12551	CONTREPOINT II PR: MUS-12550	2	A	-
MUS-12552	CONTREPOINT III PR: MUS-12550	2	H	-
MUS-12554	ELEMENTS DE COMPOSITION I CC: MUS-14505	2	AH	-
MUS-12555	ELEMENTS DE COMPOSITION II PR: MUS-12554 CC: MUS-14507	2	AH	-
MUS-13656	CONNAISSANCE DU CLAVIER I	2	AH	-
MUS-13657	CONNAISSANCE DU CLAVIER II PR: MUS-13656	2	AH	-
MUS-14910	BASSE CHIFFREE I PR: MUS-12518	1	A	-
MUS-14911	BASSE CHIFFREE II PR: MUS-14910	1	H	-
MUS-14914	GUITARE: EXPLORATION I	2	A	-
MUS-14915	GUITARE: EXPLORATION II PR: MUS-14914	2	H	-

**MUSIQUE**

MUS-14916	ARRANGEMENT I CC: MUS-16466	2	A	-
MUS-14917	ARRANGEMENT II PR: MUS-14916	2	H	-
MUS-15583	ARRANGEMENT III PR: MUS-14917	2	A	-
MUS-15584	ARRANGEMENT IV PR: MUS-15583	2	H	-
MUS-15900	ARRANGEMENT V PR: MUS-14917	2	A	-
MUS-16225	ARRANGEMENT VI PR: MUS-14917	2	H	-
MUS-16466	JAZZ: STRUCTURE ET AMBIANCE HARMONIQUE	2	A	-
MUS-12709	HARMONISATION AU PIANO I	2	A	-
MUS-12710	HARMONISATION AU PIANO II PR: MUS-12709	2	H	-

F) Prendre 23 crédits maximum dans la liste complémentaire.

MUS-12564	ORCHESTRATION I PR: MUS-12645	2	A	-
MUS-12565	ORCHESTRATION II PR: MUS-12564	2	H	-
MUS-12593	IMPRESSIONS CORPORELLES III PR: MUS-12592	2	A	-
MUS-12594	IMPRESSIONS CORPORELLES IV PR: MUS-12593	2	H	-
MUS-12637	PSYCHOMUSICOLOGIE I	3	A	-
MUS-12638	PSYCHOMUSICOLOGIE II	3	H	-
MUS-12645	INSTRUMENTATION	3	H	-
MUS-12653	ACOUSTIQUE	2	A	-
MUS-12659	MUSIQUE ELECTRO-ACOUSTIQUE I	3	A	-
MUS-12660	MUSIQUE ELECTRO-ACOUSTIQUE II PR: MUS-12659	3	H	-
MUS-12682	ATELIER DE BOIS ET CUIVRES I	2	A	-
MUS-12683	ATELIER DE BOIS ET CUIVRES II	2	H	-
MUS-12688	PEDAGOGIE DU PIANO I	1	AH	-
MUS-13158	CHANT GREGORIEN I	1	A	-
MUS-13159	CHANT GREGORIEN II	1	H	-
MUS-13190	DIRECTION CHORALE I	2	AH	-
MUS-13191	DIRECTION CHORALE II PR: MUS-13190	1	AH	-
MUS-13192	DIRECTION CHORALE III PR: MUS-13191	1	AH	-
MUS-13193	DIRECTION D'ORCHESTRE I	2	A	-
MUS-13194	DIRECTION D'ORCHESTRE II PR: MUS-13193	2	A	-
MUS-13649	PEDAGOGIE DU PIANO II	1	H	-
MUS-13650	PEDAGOGIE DU PIANO III	1	A	-
MUS-13651	PEDAGOGIE DU PIANO IV	1	H	-
MUS-13658	CONNAISSANCE DU CLAVIER III PR: MUS-13657	2	AH	-
MUS-13659	CONNAISSANCE DU CLAVIER IV PR: MUS-13658	2	AH	-
MUS-13660	CONNAISSANCE DU CLAVIER V PR: MUS-13659	2	AH	-
MUS-13661	CONNAISSANCE DU CLAVIER VI PR: MUS-13660	2	AH	-
MUS-13662	DIDACTIQUE DU PIANO DE GROUPE	2	AH	-
MUS-13763	ATELIER DE PERCUSSION	2	AH	-
MUS-14510	FORMATION AUDITIVE III PR: MUS-14507	2	AH	-
MUS-12707	CULTURE VOCALE I	1	A	-
MUS-12708	CULTURE VOCALE II PR: MUS-12707	1	AH	-
MUS-16591	ORCHESTRATION III PR: MUS-12565	2	A	-
MUS-14493	INITIATION A L'ELECTRO-ACOUSTIQUE	3	AH	-
MUS-14899	DIRECTION CHORALE IV PR: MUS-13192	2	H	-
MUS-15266	LA MUSIQUE POUR PIANO I PR: MUS-14248	2	A	-
MUS-15278	JAZZ: TECHNIQUE DE L'IMPROVISATION I PR: MUS-16222 CC: MUS-16467	2	A	-
MUS-15279	JAZZ: TECHNIQUE DE L'IMPROVISATION II PR: MUS-15278	2	H	-
MUS-15547	JAZZ: TECHNIQUE DE L'IMPROVISATION III PR: MUS-15279	2	A	-
MUS-15548	JAZZ: TECHNIQUE DE L'IMPROVISATION IV PR: MUS-15547	2	H	-
MUS-15557	LA MUSIQUE POUR GUITARE ET LUTH I	2	A	-
MUS-16219	PROJET ETUDIANT I	2	AH	-
MUS-16220	PROJET ETUDIANT II	2	AH	-
MUS-16222	JAZZ: AUDITION ET ARTICULATION I	2	H	-
MUS-16223	DANSES FOLKLORIQUES II	2	AH	-
MUS-16467	JAZZ: AUDITION ET ARTICULATION II PR: MUS-16222	2	A	-
MUS-16477	ENTRETIEN/REPARATIONS MINEURES D'INSTRUMENTS	2	AH	-
MUS-16976	ATELIER ELECTRO-ACOUSTIQUE PR: MUS-12659, MUS-12660	2	AH	-
MUS-17432	L'INDUSTRIE DE LA MUSIQUE	1	H	-
MUS-16458	ACCOMPAGNEMENT V	1	AH	-
MUS-16459	ACCOMPAGNEMENT VI	1	AH	-
MUS-17458	ACCOMPAGNEMENT VII	1	AH	-
MUS-17459	ACCOMPAGNEMENT VIII	1	AH	-
MUS-17460	ACCOMPAGNEMENT IX	1	AH	-
MUS-17461	ACCOMPAGNEMENT X	1	AH	-
MUS-17462	ACCOMPAGNEMENT XI	1	AH	-
MUS-17463	ACCOMPAGNEMENT XII	1	AH	-
MUS-17464	MUSIQUE DE CHAMBRE VII	1	AH	-
MUS-17465	MUSIQUE DE CHAMBRE VIII	1	AH	-

**MUSIQUE**

MUS-17466	MUSIQUE DE CHAMBRE IX	1	AH	-
MUS-17467	MUSIQUE DE CHAMBRE X	1	AH	-
MUS-17468	MUSIQUE DE CHAMBRE XI	1	AH	-
MUS-17469	MUSIQUE DE CHAMBRE XII	1	AH	-

CREDITS POUR COURS AU CHOIX DE L'ETUDIANT 12

**MUSIQUE**

**MAJEURE 1.112.02**

CODE

1.112.02

Les admissions à ce programme sont suspendues pour une période indéterminée.

**MUSIQUE**

**composition**

**BACCALAURÉAT SPÉCIALISÉ 1.112.14**

CODE

1.112.14

ADMISSION

Exigence générale : D.E.C.  
Exigences particulières : Musique 101, 201, 301, 401; Musique 111, 211, 311, 411; Musique 121, 221, 321, 421.  
(C'est le code 08 de RENSEIGNEMENTS GÉNÉRAUX).

DURÉE

6 trimestres

FONCTION

Type 10 : BACCALAURÉAT EN MUSIQUE (Composition)  
- Directeur: M. Alain Gagnon

OBJECTIFS

Le programme vise à donner au candidat en même temps qu'une solide formation musicale générale, une formation professionnelle axée sur l'acquisition des techniques d'écriture nécessaires à une expression originale.

BACCALAUREAT EN MUSIQUE (COMPOSITION)

DESCRIPTION 4466

TEV : Automne 1984

Fonctions: Type 10

TOTAL DES CREDITS A OBTENIR: 96

COURS ET CHEMINEMENT Cr S T

COURS OBLIGATOIRES

MUS-12554	ELEMENTS DE COMPOSITION I CC: MUS-14505	2	AH	1
MUS-14505	FORMATION AUDITIVE I	2	AH	1
MUS-12517	INTRODUCTION AU LANGAGE TONAL I	2	AH	1
MUS-16244	GRANDS ENSEMBLES I	1	A	1
MUS-16452	INSTRUMENT PRINCIPAL A I	4	AH	1
MUS-14247	HISTOIRE DE LA MUSIQUE I	3	AE	1
MUS-12659	MUSIQUE ELECTRO-ACOUSTIQUE I	3	A	1
MUS-12555	ELEMENTS DE COMPOSITION II PR: MUS-12554 CC: MUS-14507	2	AH	2
MUS-14507	FORMATION AUDITIVE II PR: MUS-14505	2	AH	2
MUS-12518	INTRODUCTION AU LANGAGE TONAL II PR: MUS-12517	2	AH	2

**MUSIQUE**

MUS-14248	HISTOIRE DE LA MUSIQUE II	3	HE	2
MUS-16245	GRANDS ENSEMBLES II	1	H	2
MUS-16453	INSTRUMENT PRINCIPAL A II PR: MUS-16452	4	AH	2
MUS-12660	MUSIQUE ELECTRO-ACOUSTIQUE II PR: MUS-12659	3	H	2
MUS-12556	COMPOSITION I PR: MUS-12518, MUS-12660, MUS-12555	3	AH	3
MUS-12523	HARMONIE I PR: MUS-12518	2	A	3
MUS-14906	FORMES MUSICALES ET ANALYSE I PR: MUS-12518	2	A	3
MUS-16246	GRANDS ENSEMBLES III	1	A	3
MUS-16454	INSTRUMENT PRINCIPAL A III PR: MUS-16453	4	AH	3
MUS-12645	INSTRUMENTATION	3	H	4
MUS-12557	COMPOSITION II PR: MUS-12556	4	AH	4
MUS-12524	HARMONIE II PR: MUS-12523	2	H	4
MUS-14907	FORMES MUSICALES ET ANALYSE II PR: MUS-12518	2	H	4
MUS-16247	GRANDS ENSEMBLES IV	1	H	4
MUS-12558	COMPOSITION III PR: MUS-12557	5	AH	5
MUS-12564	ORCHESTRATION I PR: MUS-12645	2	A	5
MUS-12559	COMPOSITION IV PR: MUS-12558	5	AH	6
MUS-12565	ORCHESTRATION II PR: MUS-12564	2	H	6
Total des crédits de ces cours:				72

COURS A OPTION 18 crédits

Obtenir 18 crédits et satisfaire, le cas échéant, aux exigences indiquées ci-après.

1. Prendre 12 crédits parmi les cours suivants:

MUS-16466	JAZZ: STRUCTURE ET AMBIANCE HARMONIQUE	2	A	1
MUS-13656	CONNAISSANCE DU CLAVIER I	2	AH	1
MUS-12550	CONTREPOINT I PR: MUS-12517	2	H	2
MUS-13657	CONNAISSANCE DU CLAVIER II PR: MUS-13656	2	AH	2
MUS-12551	CONTREPOINT II PR: MUS-12550	2	A	3
MUS-14916	ARRANGEMENT I CC: MUS-16466	2	A	3
MUS-13658	CONNAISSANCE DU CLAVIER III PR: MUS-13657	2	AH	3
MUS-12552	CONTREPOINT III PR: MUS-12550	2	H	4
MUS-14917	ARRANGEMENT II PR: MUS-14916	2	H	4
MUS-13659	CONNAISSANCE DU CLAVIER IV PR: MUS-13658	2	AH	4
MUS-14187	FUGUE I PR: MUS-12524, MUS-12552	3	A	5
MUS-16478	FORMES MUSICALES ET ANALYSE III PR: MUS-14907	2	A	5
MUS-15583	ARRANGEMENT III PR: MUS-14917	2	A	5
MUS-13660	CONNAISSANCE DU CLAVIER V PR: MUS-13659	2	AH	5
MUS-14188	FUGUE II PR: MUS-14187	3	H	6
MUS-16479	FORMES MUSICALES ET ANALYSE IV PR: MUS-14907	2	H	6
MUS-15584	ARRANGEMENT IV PR: MUS-15583	2	H	6
MUS-13661	CONNAISSANCE DU CLAVIER VI PR: MUS-13660	2	AH	6

2. Choisir 6 crédits parmi les cours suivants:

MUS-17010	LA MUSIQUE DE 1150 A 1550 PR: MUS-14247, MUS-14248	3	A	-
MUS-17011	LA MUSIQUE DE 1550 A 1750 PR: MUS-14247, MUS-14248	3	H	-
MUS-17014	LA MUSIQUE DE 1750 A 1850 PR: MUS-14247, MUS-14248	3	A	-
MUS-17016	LA MUSIQUE DE 1850 A 1950 PR: MUS-14247, MUS-14248	3	H	-
MUS-13193	DIRECTION D'ORCHESTRE I PR: MUS-13193	2	A	-
MUS-13194	DIRECTION D'ORCHESTRE II PR: MUS-13193	2	A	-
MUS-13190	DIRECTION CHORALE I	2	AH	-
MUS-13191	DIRECTION CHORALE II PR: MUS-13190	1	AH	-

**MUSIQUE**

MUS-13192	DIRECTION CHORALE III PR: MUS-13191	1	AH	-
MUS-14899	DIRECTION CHORALE IV PR: MUS-13192	2	H	-
MUS-12567	RYTHMIQUE I	2	AH	-
MUS-12573	EUTONIE I	2	AH	-
MUS-12574	EUTONIE II PR: MUS-12573	2	AH	-
MUS-12591	IMPRESSIONS CORPORELLES I	2	A	-
MUS-12592	IMPRESSIONS CORPORELLES II PR: MUS-12591	2	H	-
MUS-15900	ARRANGEMENT V PR: MUS-14917	2	A	-
MUS-16225	ARRANGEMENT VI PR: MUS-14917	2	H	-
MUS-16455	INSTRUMENT PRINCIPAL A IV PR: MUS-16454	4	AH	-
MUS-16456	INSTRUMENT PRINCIPAL A V PR: MUS-16455	4	AH	-
MUS-16457	INSTRUMENT PRINCIPAL A VI PR: MUS-16456	4	AH	-
MUS-12653	ACOUSTIQUE	2	A	-
MUS-12664	BIBLIOGRAPHIE ET TECH. DE TRAVAIL	3	A	-
MUS-14486	MUSIQUE CANADIENNE	3	A	-
MUS-14485	MUSIQUE ET GRANDES EPOQUES DE L'ART PR: MUS-14247, MUS-14248	3	A	-
MUS-16591	ORCHESTRATION III PR: MUS-12565	2	A	-
MUS-14510	FORMATION AUDITIVE III PR: MUS-14507	2	AH	-
MUS-16219	PROJET ETUDIANT I	2	AHE	-
MUS-16220	PROJET ETUDIANT II	2	AHE	-
MUS-16248	GRANDS ENSEMBLES V	1	A	-
MUS-16249	GRANDS ENSEMBLES VI	1	H	-
MUS-12635	ELEMENTS D'ESTHETIQUE I	3	A	-
MUS-12636	ELEMENTS D'ESTHETIQUE II PR: MUS-12635	3	H	-

CREDIT\$ POUR COURS AU CHOIX DE L'ETUDIANT 6

**MUSIQUE**

**histoire et littérature musicales**

**BACCALAURÉAT SPÉCIALISÉ 1.112.21**

CODE

1.112.21

ADMISSION

Exigence générale : D.E.C.  
Exigences particulières : Musique 101, 201, 301, 401;  
Musique 111, 211, 311, 411;  
Musique 121, 221, 321, 421.  
(C'est le code 08 de RENSEIGNEMENTS GÉNÉRAUX).

DURÉE

6 trimestres

FONCTION

Type 10 : BACCALAURÉAT EN MUSIQUE (Histoire et littérature musicales)  
- Directeur : M. Paul Gerrits

OBJECTIFS

Ce programme cherche à donner une solide formation dans le domaine de l'histoire de la musique occidentale et dans celui des matières théoriques essentielles à l'analyse musicale. Le programme vise également à initier les étudiants à la méthodologie et à la recherche musicologique.

## MUSIQUE

B. EN MUSIQUE (HISTOIRE ET LITT. MUSICALES)

DESCRIPTION 4467

TEV : Automne 1984

Fonctions: Type 10

TOTAL DES CREDITS A OBTENIR: 96

COURS ET CHEMINEMENT

Cr S T

### COURS OBLIGATOIRES

MUS-14247	HISTOIRE DE LA MUSIQUE I	3	AE	1
MUS-14505	FORMATION AUDITIVE I	2	AH	1
MUS-12517	INTRODUCTION AU LANGAGE TONAL I	2	AE	1
MUS-12664	BIBLIOGRAPHIE ET TECH. DE TRAVAIL	3	A	1
MUS-16244	GRANDS ENSEMBLES I	1	A	1
MUS-16452	INSTRUMENT PRINCIPAL A I	4	AH	1
MUS-14248	HISTOIRE DE LA MUSIQUE II	3	HE	2
MUS-14507	FORMATION AUDITIVE II	2	AH	2
	PR: MUS-14505			
MUS-12518	INTRODUCTION AU LANGAGE TONAL II	2	AE	2
	PR: MUS-12517			
MUS-16245	GRANDS ENSEMBLES II	1	H	2
MUS-16453	INSTRUMENT PRINCIPAL A II	4	AH	2
	PR: MUS-16452			
MUS-17010	LA MUSIQUE DE 1150 A 1550	3	A	3
	PR: MUS-14247, MUS-14248			
MUS-14906	FORMES MUSICALES ET ANALYSE I	2	A	3
	PR: MUS-12518			
ALL-10968	COURS DE LECTURE D'ALLEMAND I	3	A	3
MUS-16246	GRANDS ENSEMBLES III	1	A	3
MUS-16454	INSTRUMENT PRINCIPAL A III	4	AH	3
	PR: MUS-16453			
MUS-14486	MUSIQUE CANADIENNE	3	A	3
MUS-14907	FORMES MUSICALES ET ANALYSE II	2	H	4
	PR: MUS-12518			
ALL-10969	COURS DE LECTURE D'ALLEMAND II	3	H	4
MUS-16247	GRANDS ENSEMBLES IV	1	H	4
MUS-16455	INSTRUMENT PRINCIPAL A IV	4	AH	4
	PR: MUS-16454			
MUS-17011	LA MUSIQUE DE 1550 A 1750	3	H	4
	PR: MUS-14247, MUS-14248			
MUS-14495	ANALYSE MUSICALE V	2	H	5
MUS-14485	MUSIQUE ET GRANDES EPOQUES DE L'ART	3	A	5
	PR: MUS-14247, MUS-14248			
MUS-16248	GRANDS ENSEMBLES V	1	A	5
MUS-17014	LA MUSIQUE DE 1750 A 1850	3	A	5
	PR: MUS-14247, MUS-14248			
MUS-14482	MEMOIRE DE FIN D'ETUDES	3	AE	6
MUS-17016	LA MUSIQUE DE 1850 A 1950	3	H	6
	PR: MUS-14247, MUS-14248			
Total des crédits de ces cours:		71		

### COURS A OPTION

19 crédits

Obtenir 19 crédits et satisfaisant, le cas échéant, aux exigences indiquées ci-après.

Obtenir 19 crédits, dont 6 doivent être pris nécessairement en musique, parmi les cours des disciplines suivantes: ALLEMAND, ANGLAIS, ESPAGNOL, ARTS ET TRADITIONS POPULAIRES, FRANÇAIS, HISTOIRE, HISTOIRE DE L'ART, ITALIEN, LATIN, MUSIQUE, PHILOSOPHIE, RUSSE, THEOLOGIE.

CREDITS POUR COURS AU CHOIX DE L'ETUDIANT

6

## MUSIQUE

# MUSIQUE interprétation

BACCALAURÉAT SPÉCIALISÉ

1.112.60

CODE

1.112.60

ADMISSION

Exigence générale : D.E.C.

Exigences particulières : Musique 101, 201, 301, 401;  
Musique 111, 211, 311, 411;  
Musique 121, 221, 321, 421.  
(C'est le code 08 de RENSEIGNEMENTS GÉNÉRAUX).

Autre exigence : Examen d'admission

DURÉE

6 trimestres

FONCTION

Type 10 : BACCALAURÉAT EN MUSIQUE (Interprétation)

- Directeur : M. Joël Pasquier

OBJECTIFS

Le programme est tout entier axé sur la double formation musicale et instrumentale de l'interprète avec tout ce qu'elle implique de compréhension des textes à exécuter et des moyens techniques pour arriver à s'exprimer en public avec maîtrise.

REMARQUE

Le code 1.112.60 identifie le programme-cadre MUSIQUE-INTERPRÉTATION. Lorsqu'il s'agit d'identifier chaque programme selon l'instrument sur lequel il est centré, on utilise les codes suivants:

1.112.61	Voix (Chant)	1.112.74	Vièle de gambe
1.112.62	Piano	1.112.75	Flûte à bec
1.112.63	Clavecin	1.112.76	Flûte traversière
1.112.64	Orgue	1.112.77	Clarinete
1.112.65	Harpe	1.112.78	Saxophone
1.112.66	Luth	1.112.79	Hautbois
1.112.67	Guitare	1.112.81	Basson
1.112.68	Violon	1.112.82	Trompette
1.112.69	Alto	1.112.83	Cor
1.112.71	Violoncelle	1.112.84	Trombone
1.112.72	Contrebasse	1.112.85	Tuba
1.112.73	Vièle	1.112.87	Percussion

B. EN MUSIQUE (INTERPRETATION)

DESCRIPTION 4469

TEV : Automne 1984

Fonctions: Type 10

TOTAL DES CREDITS A OBTENIR: 96

COURS ET CHEMINEMENT

Cr S T

### COURS OBLIGATOIRES

MUS-12517	INTRODUCTION AU LANGAGE TONAL I	2	AE	1
MUS-14505	FORMATION AUDITIVE I	2	AE	1
MUS-14247	HISTOIRE DE LA MUSIQUE I	3	AE	1
MUS-16226	CONCENTRATION INSTRUMENTALE I	7	AE	1
MUS-16244	GRANDS ENSEMBLES I	1	A	1
MUS-12518	INTRODUCTION AU LANGAGE TONAL II	2	AE	2
	PR: MUS-12517			
MUS-14507	FORMATION AUDITIVE II	2	AE	2
	PR: MUS-14505			
MUS-14248	HISTOIRE DE LA MUSIQUE II	3	HE	2
MUS-16227	CONCENTRATION INSTRUMENTALE II	7	AE	2
	PR: MUS-16226			
MUS-16245	GRANDS ENSEMBLES II	1	H	2
MUS-14906	FORMES MUSICALES ET ANALYSE I	2	A	3
	PR: MUS-12518			
MUS-16228	CONCENTRATION INSTRUMENTALE III	7	AE	3
	PR: MUS-16227			
MUS-16246	GRANDS ENSEMBLES III	1	A	3
MUS-14907	FORMES MUSICALES ET ANALYSE II	2	H	4
	PR: MUS-12518			
MUS-16229	CONCENTRATION INSTRUMENTALE IV	7	AE	4
	PR: MUS-16228			

**MUSIQUE**

MUS-16247	GRANDS ENSEMBLES IV	1	H	4
MUS-16230	CONCENTRATION INSTRUMENTALE V PR: MUS-16229	7	AH	5
MUS-16248	GRANDS ENSEMBLES V	1	A	5
MUS-16231	CONCENTRATION INSTRUMENTALE VI PR: MUS-16230	7	AH	6
MUS-16249	GRANDS ENSEMBLES VI	1	H	6
Total des crédits de ces cours:		66		

COURS A OPTION 24 crédits

Obtenir 24 crédits et satisfaisant, le cas échéant, aux exigences indiquées ci-après.

**A) CHEMINEMENT POUR LE CHANT**

1) Obtenir 16 crédits parmi les cours suivants:

MUS-13656	CONNAISSANCE DU CLAVIER I	2	AH	-
MUS-13657	CONNAISSANCE DU CLAVIER II PR: MUS-13656	2	AH	-
MUS-13658	CONNAISSANCE DU CLAVIER III PR: MUS-13657	2	AH	-
MUS-13659	CONNAISSANCE DU CLAVIER IV PR: MUS-13658	2	AH	-
MUS-13660	CONNAISSANCE DU CLAVIER V PR: MUS-13659	2	AH	-
MUS-13661	CONNAISSANCE DU CLAVIER VI PR: MUS-13660	2	AH	-
ITL-10951	ITALIEN PARLE ET ECRIT I	3	A	-
ALL-11001	PHONETIQUE ORTHOPHONIQUE I	3	A	-
ITL-10952	ITALIEN PARLE ET ECRIT II	3	H	-
ALL-10947	ALLEMAND PARLE ET ECRIT I	3	A	-
ALL-10948	ALLEMAND PARLE ET ECRIT II	3	H	-
MUS-12591	IMPRESSIONS CORPORELLES I	2	A	-
MUS-12592	IMPRESSIONS CORPORELLES II PR: MUS-12591	2	H	-
MUS-12597	MISE EN SCENE I	1	A	-
MUS-12598	MISE EN SCENE II	1	H	-

2) Obtenir 8 crédits dans la liste des cours complémentaires

**B) CHEMINEMENT POUR L'ORGUE**

1) Obtenir 4 crédits parmi les cours suivants:

MUS-12521	HARMONIE AU CLAVIER I PR: MUS-12518	2	A	-
MUS-12522	HARMONIE AU CLAVIER II PR: MUS-12521	2	H	-
MUS-12525	HARMONIE AU CLAVIER III PR: MUS-12522	2	A	-
MUS-12526	HARMONIE AU CLAVIER IV PR: MUS-12525	2	H	-

2) Obtenir 1 crédit parmi les cours suivants:

MUS-13158	CHANT GREGORIEN I	1	A	-
MUS-13159	CHANT GREGORIEN II	1	H	-

3) Obtenir 19 crédits dans la liste des cours complémentaires

**C) CHEMINEMENT POUR LES AUTRES INSTRUMENTS**

Obtenir 24 crédits dans la liste des cours complémentaires COURS COMPLEMENTAIRES

MUS-12523	HARMONIE I PR: MUS-12518	2	A	-
MUS-12524	HARMONIE II PR: MUS-12523	2	H	-
MUS-12635	ELEMENTS D'ESTHETIQUE I	3	A	-
MUS-12636	ELEMENTS D'ESTHETIQUE II PR: MUS-12635	3	H	-
MUS-14916	ARRANGEMENT I CC: MUS-16466	2	A	-
MUS-14917	ARRANGEMENT II PR: MUS-14916	2	H	-
MUS-15583	ARRANGEMENT III PR: MUS-14917	2	A	-
MUS-15584	ARRANGEMENT IV PR: MUS-15583	2	H	-
MUS-15900	ARRANGEMENT V PR: MUS-14917	2	A	-
MUS-16225	ARRANGEMENT VI PR: MUS-14917	2	H	-
MUS-15278	JAZZ: TECHNIQUE DE L'IMPROVISATION I PR: MUS-16222 CC: MUS-16467	2	A	-
MUS-15279	JAZZ: TECHNIQUE DE L'IMPROVISATION II PR: MUS-15278	2	H	-
MUS-15547	JAZZ: TECHNIQUE DE L'IMPROVISATION III PR: MUS-15279	2	A	-
MUS-15548	JAZZ: TECHNIQUE DE L'IMPROVISATION IV PR: MUS-15547	2	H	-

**MUSIQUE**

MUS-12564	ORCHESTRATION I PR: MUS-12645	2	A	-
MUS-12565	ORCHESTRATION II PR: MUS-12564	2	H	-
MUS-12573	EUTONIE I	2	AH	-
MUS-12574	EUTONIE II PR: MUS-12573	2	AH	-
MUS-16221	EUTONIE III PR: MUS-12574	2	A	-
MUS-14486	MUSIQUE CANADIENNE	3	A	-
MUS-14510	FORMATION AUDITIVE III PR: MUS-14507	2	AH	-
MUS-12651	ORGANOLOGIE ET ESTHETIQUE DE L'INSTRUMENT	1	AH	-
MUS-12653	ACOUSTIQUE	2	A	-
MUS-15557	LA MUSIQUE POUR GUITARE ET LUTH I	2	A	-
MUS-14910	BASSE CHIFFREE I PR: MUS-12518	1	A	-
MUS-14911	BASSE CHIFFREE II PR: MUS-14910	1	H	-
MUS-14912	BASSE CHIFFREE III PR: MUS-14911	1	A	-
MUS-14913	BASSE CHIFFREE IV PR: MUS-14912	1	H	-
MUS-17010	LA MUSIQUE DE 1150 A 1550 PR: MUS-14247, MUS-14248	3	A	-
MUS-17011	LA MUSIQUE DE 1550 A 1750 PR: MUS-14247, MUS-14248	3	H	-
MUS-17014	LA MUSIQUE DE 1750 A 1850 PR: MUS-14247, MUS-14248	3	A	-
MUS-17016	LA MUSIQUE DE 1850 A 1950 PR: MUS-14247, MUS-14248	3	H	-
MUS-14485	MUSIQUE ET GRANDES EPOQUES DE L'ART PR: MUS-14247, MUS-14248	3	A	-
MUS-16222	JAZZ: AUDITION ET ARTICULATION I	2	H	-
MUS-16250	GRANDS ENSEMBLES VII	1	A	-
MUS-16251	GRANDS ENSEMBLES VIII	1	H	-
MUS-16252	GRANDS ENSEMBLES IX	1	A	-
MUS-16253	GRANDS ENSEMBLES X	1	H	-
MUS-16254	GRANDS ENSEMBLES XI	1	A	-
MUS-16255	GRANDS ENSEMBLES XII	1	H	-
MUS-12707	CULTURE VOCALE I	1	A	-
MUS-12708	CULTURE VOCALE II PR: MUS-12707	1	AH	-
MUS-15266	LA MUSIQUE POUR PIANO I PR: MUS-14248	2	A	-
MUS-15267	LA MUSIQUE POUR PIANO II	2	H	-
MUS-12645	INSTRUMENTATION	3	H	-
MUS-13193	DIRECTION D'ORCHESTRE I	2	A	-
MUS-13662	DIDACTIQUE DU PIANO DE GROUPE	2	AH	-
MUS-16232	MUSIQUE DE CHAMBRE I	1	AH	-
MUS-16233	MUSIQUE DE CHAMBRE II	1	AH	-
MUS-16234	MUSIQUE DE CHAMBRE III	1	AH	-
MUS-16235	MUSIQUE DE CHAMBRE IV	1	AH	-
MUS-16236	MUSIQUE DE CHAMBRE V	1	AH	-
MUS-16237	MUSIQUE DE CHAMBRE VI	1	AH	-
MUS-17464	MUSIQUE DE CHAMBRE VII	1	AH	-
MUS-17465	MUSIQUE DE CHAMBRE VIII	1	AH	-
MUS-17466	MUSIQUE DE CHAMBRE IX	1	AH	-
MUS-17467	MUSIQUE DE CHAMBRE X	1	AH	-
MUS-17468	MUSIQUE DE CHAMBRE XI	1	AH	-
MUS-17469	MUSIQUE DE CHAMBRE XII	1	AH	-
MUS-16477	ENTRETIEN/REPARATIONS MINEURES D'INSTRUMENTS	2	AH	-
MUS-16591	ORCHESTRATION III PR: MUS-12565	2	A	-
MUS-13190	DIRECTION CHORALE I	2	AH	-
MUS-13191	DIRECTION CHORALE II PR: MUS-13190	1	AH	-
MUS-13192	DIRECTION CHORALE III PR: MUS-13191	1	AH	-
MUS-14899	DIRECTION CHORALE IV PR: MUS-13192	2	H	-
MUS-16468	SOLO AVEC ORCHESTRE	2	AH	-
MUS-15280	ATELIERS DE JAZZ I	1	AH	-
MUS-15281	ATELIERS DE JAZZ II	1	AH	-
MUS-14238	AUFFÜHRUNGSPRAXIS I	1	A	-
MUS-12659	MUSIQUE ELECTRO-ACOUSTIQUE I	3	A	-
MUS-12660	MUSIQUE ELECTRO-ACOUSTIQUE II PR: MUS-12659	3	H	-
MUS-14914	GUITARE: EXPLORATION I	2	A	-
MUS-14915	GUITARE: EXPLORATION II PR: MUS-14914	2	H	-
MUS-16466	JAZZ: STRUCTURE ET AMBIANCE HARMONIQUE	2	A	-
MUS-15549	ATELIERS DE JAZZ III	1	AH	-
MUS-15550	ATELIERS DE JAZZ IV	1	AH	-
MUS-15899	ATELIERS DE JAZZ V	1	AH	-
MUS-16589	ATELIERS DE JAZZ VI	1	AH	-
MUS-16592	HISTOIRE DU JAZZ	3	A	-
MUS-16219	PROJET ETUDIANT I	2	AHE	-
MUS-16220	PROJET ETUDIANT II	2	AHE	-
MUS-12637	PSYCHOMUSICOLOGIE I	3	A	-
MUS-12638	PSYCHOMUSICOLOGIE II	3	H	-
MUS-16731	ATELIER DE LUTHERIE	1	A	-
MUS-17432	L'INDUSTRIE DE LA MUSIQUE	1	H	-
MUS-12731	LECTURE A VUE - DECHIFFRAGE I	2	AH	-
MUS-12732	LECTURE A VUE - DECHIFFRAGE II PR: MUS-12731	2	AH	-
MUS-12733	LECTURE A VUE - DECHIFFRAGE III PR: MUS-12732	2	AH	-
MUS-16240	ACCOMPAGNEMENT I	1	AH	-
MUS-16241	ACCOMPAGNEMENT II	1	AH	-
MUS-16242	ACCOMPAGNEMENT III	1	AH	-
MUS-16243	ACCOMPAGNEMENT IV	1	AH	-
MUS-16458	ACCOMPAGNEMENT V	1	AH	-
MUS-16459	ACCOMPAGNEMENT VI	1	AH	-

**MUSIQUE**

MUS-17458	ACCOMPAGNEMENT VII	TRIM	1	AH	-
MUS-17459	ACCOMPAGNEMENT VIII		1	AH	-
MUS-17460	ACCOMPAGNEMENT IX		1	AH	-
MUS-17461	ACCOMPAGNEMENT X		1	AH	-
MUS-17462	ACCOMPAGNEMENT XI		1	AH	-
MUS-17463	ACCOMPAGNEMENT XII		1	AH	-

CREDITS POUR COURS AU CHOIX DE L'ETUDIANT 6

## MUSIQUE

### rythmique

**BACCALAURÉAT SPÉCIALISÉ 1.112.13**

CODE  
1.112.13

Les admissions à ce programme sont suspendues pour une période indéterminée.

**RELATIONS PUBLIQUES**

## RELATIONS PUBLIQUES

**MINEURÉ OU CERTIFICAT 1.578.06**

CODE  
1.578.06

**ADMISSION**

Pour l'admission au certificat :

Exigence générale : D.E.C.

Exigences particulières : Un minimum de trois années d'expérience professionnelle en relations publiques ou en tout autre secteur d'activité jugé de portée équivalente.  
OU  
un grade de premier cycle.  
ATTENTION: Ce programme n'est pas immédiatement accessible après le D.E.C.  
(C'est le code 82 de RENSEIGNEMENTS GÉNÉRAUX).

Comme programme de mineure, ce programme n'a pas d'exigences particulières d'admission.

**DURÉE**

Dans le cadre d'un baccalauréat : 6 trimestres  
Comme programme de certificat : 2 trimestres

**FONCTIONS**

On peut fréquenter ce programme à titre de composante de l'un des types suivants:

Type 29 : BACCALAURÉAT (avec majeure et mineure)

- Il faut alors suivre aussi une des majeures de la liste donnée à l'ANNEXE I.

Type 30 : BACCALAURÉAT (général)

- Voir ANNEXE V

Type 40 : CERTIFICAT EN RELATIONS PUBLIQUES

- Directeur : M. Paul Stryckman

**OBJECTIFS**

Donner une initiation à des champs de connaissances directement liées à l'exercice de la profession des relations publiques: langues, communication, administration, pratiques des relations publiques; favoriser l'éveil du "sens du métier" de relationniste.

**REMARQUE 1**

En raison des objectifs globaux d'un baccalauréat comportant une telle mineure, l'étudiant doit avoir obtenu 60 crédits avant d'entreprendre le programme de mineure en relations publiques.

Par exception, les étudiants réguliers à temps plein admis à un trimestre d'hiver pourront s'inscrire à des cours de la mineure lorsqu'ils auront accumulé 45 crédits.

**REMARQUE 2**

Ce programme est incompatible avec:

- la majeure en communication 1.571.02;
- la mineure en journalisme 1.573.06.

**MIN. OU CERT. EN RELATIONS PUBLIQUES****DESCRIPTION 4652**

TEV : Automne 1984

Fonctions: Types 29, 30 et 40

TOTAL DES CREDITS A OBTENIR: 30

**COURS ET CHEMINEMENT**

Cr S T

**COURS OBLIGATOIRES**

COM-13598	INTRODUCTION A LA COMMUNICATION	3	A	5
RLP-15908	METHODOLOGIE	3	A	5
MNG-11884	PROCESSUS DE MANAGEMENT	3	AHE	5
RLP-15393	INTRODUCTION AUX RELATIONS PUBLIQUES	3	A	-
RLP-15394	TECHNIQUES DE RELATIONS PUBLIQUES	3	AH	-
CC: RLP-15393, COM-13598				

Total des crédits de ces cours: 15



## RELATIONS PUBLIQUES

### COURS A OPTION

12 crédits

Obtenir 12 crédits et satisfaire, le cas échéant, aux exigences indiquées ci-après.

TEN-12130	INITIATION AUX MOYENS AUDIOVISUELS	3	AHE	6
POL-11548	PRINCIPES D'ADMINISTRATION PUBLIQUE I	4	AH	6
RLP-16112	DESIGN DE L'INFORMATION PR: COM-13598	3	H	6
RLP-16113	SEMINAIRE DE RECHERCHE PR: RLP-15908	3	H	6
COM-13608	COMMUNICATION GOUVERNEMENTALE PR: COM-13598	3	H	6
COM-14627	PUBLICITE ET MEDIAS	3	H	6
COM-16841	STAGE EN COMMUNICATION PR: 40 cr. au prog. COM ou 18 cr. au prog. RLP	6	AHE	6
MRK-11921	MARKETING I	3	AHE	-
COM-15932	CONNAISSANCE DES MEDIAS	3	A	-
COM-16119	PRINCIPES DE COMMUNICATION CIVIQUE	3	H	-
COM-16121	LA PERSUASION PR: COM-13598	3	H	-
COM-16277	ANIMATION ET ACTION PROFESSIONNELLE	3	AH	-
RLP-15395	ETUDE DE CAS EN RELATIONS PUBLIQUES PR: RLP-15393	3	AH	-
COM-14744	COMMUNICATION ET OPINION PUBLIQUE PR: COM-16215 ou RLP-15908	3	H	-
COM-17170	CODES JOURNALISTIQUES	3	H	-
COM-17403	COMMUNICATION DANS LES ORGANISATIONS	3	H	-
COM-17265	LA SYNTHESE DE DOCUMENTS	3	AH	-

CREDITS POUR COURS AU CHOIX DE L'ETUDIANT

3

**DROIT**

page D-3 à page D-4

**D**



**DROIT****BACCALAURÉAT SPÉCIALISÉ****1.541.01**

## CODE

1.541.01

## ADMISSION

Exigence générale : D.E.C.  
 Exigences particulières : Aucun cours collégial spécifique dans le cadre du D.E.C. n'est exigé pour l'admission à ce programme. (C'est le code 00 de RENSEIGNEMENTS GÉNÉRAUX et 0.00 de ACCUEIL).  
 Autre exigence : Entrevue (Cette exigence ne s'applique qu'aux candidats en provenance du milieu de travail).

## DURÉE

6 trimestres

## FONCTION

Type 10 : BACCALAURÉAT EN DROIT

- Directeur : M. Jacques Deslauriers

## OBJECTIFS

- 1) Avoir acquis une connaissance des principes fondamentaux du droit;
- 2) Etre capable d'utiliser les techniques de recherche traditionnelles et les techniques nouvelles;
- 3) Etre capable de s'exprimer en termes juridiques de façon orale et écrite;
- 4) Etre capable de faire l'analyse des règles de droit;
- 5) Etre capable d'appliquer les règles de droit à des situations concrètes par les processus logiques d'induction et de déduction;
- 6) Avoir acquis un esprit de synthèse;
- 7) Avoir appris à apprendre le droit;
- 8) Avoir une capacité d'analyse critique du système juridique;
- 9) Avoir développé un esprit original et créatif;
- 10) Avoir conscience de son rôle d'agent de transformation sociale en tant que juriste.

## BACCALAUREAT EN DROIT

## DESCRIPTION 4463

TEV : Automne 1984

Fonctions: Type 10

TOTAL DES CREDITS A OBTENIR: 96

## COURS ET CHEMINEMENT

Cr S T

## COURS OBLIGATOIRES

DRT-11384	INTRODUCTION AU DROIT ET METHODOLOGIE	3	AH	1
DRT-11385	LES OBLIGATIONS CONVENTIONNELLES	3	AH	1
DRT-11387	DROIT CONSTITUTIONNEL I	3	AH	1
DRT-11390	THEORIE GENERALE DES BIENS	3	AH	1
DRT-11392	DROIT PENAL	3	AH	1
DRT-11386	RESPONSABILITE CIVILE ET QUASI-CONTRATS PR: DRT-11385	3	AH	2
DRT-11388	DROIT ADMINISTRATIF I PR: DRT-11387, DRT-11385	3	AH	2
DRT-11389	DROIT JUDICIAIRE I	3	AH	2
DRT-11391	DROIT DE LA FAMILLE I	3	AH	2
DRT-11399	EXTINCTION ET EXECUTION DES OBLIGATIONS PR: DRT-11385 CC: DRT-11386	3	AH	2
DRT-11401	DROIT DU TRAVAIL I PR: DRT-11388	3	AH	3
DRT-11403	DROIT DES CORPORATIONS PR: DRT-11386	3	AH	3
DRT-11398	DROIT ADMINISTRATIF II PR: DRT-11388, DRT-11386, DRT-11389	3	AH	3
DRT-11393	DROIT JUDICIAIRE II PR: DRT-11389	3	AH	3
DRT-11410	DROIT COMMERCIAL GENERAL PR: DRT-11390, DRT-11386	3	AH	3
<b>Total des crédits de ces cours:</b>		<b>45</b>		

## COURS A OPTION

45 crédits

Obtenir 45 crédits et satisfaire, le cas échéant, aux exigences indiquées ci-après.

Remarque: l'étudiant devra réussir 30 crédits de cours obligatoires pour avoir accès aux cours à option.

DRT-11414	LES SURETES PR: DRT-11390, DRT-11385, 30 cr. obl. en DRT	3	AH	4
DRT-11402	DROIT JUDICIAIRE III PR: DRT-11389, 30 cr. obligatoires en DRT	3	AH	4
DRT-11415	LES CONTRATS NOMMES PR: DRT-11385, 30 cr. obl. en DRT	3	AH	4
DRT-11409	DROIT FISCAL I PR: 30 crédits obligatoires en droit	3	AH	4
DRT-11396	DROIT INTERNATIONAL PUBLIC I PR: DRT-11387, 30 cr. obligatoires en DRT	3	A	4
DRT-15042	RECHERCHE DIRIGEE I PR: 45 crédits obtenus en droit	3	AHE	4
DRT-15043	RECHERCHE DIRIGEE II PR: 45 crédits obtenus en droit	6	AHE	4
DRT-15012	PROCEDURE ET PREUVE EN MATIERE PENALE PR: DRT-11392, 30 cr. obl. en DRT	3	AH	4
DRT-15389	SUCCESSIONS ET LIBERALITES PR: 30 cr. obligatoires en DRT	3	AH	4
DRT-15011	LES LIBERALITES PR: 30 crédits obligatoires en droit	3	AH	4
DRT-15010	SUCCESSIONS PR: 30 crédits obligatoires en droit	3	AH	4
DRT-11441	DROIT DE LA FAMILLE II PR: DRT-11391, 30 cr. obl. en DRT	3	H	5
DRT-11397	COMPTABILITE ET DROIT PR: 30 cr. obligatoires en DRT	3	A	5
DRT-11420	DROIT DES INSTITUTIONS ECONOMIQUES ET FINANCIERES PR: DRT-11403, 30 cr. obl. en DRT	3	A	5
DRT-11437	DROIT DU CONSOMMATEUR PR: DRT-11410, DRT-11413, 30 cr. obl. en DRT	3	AH	5
DRT-11428	DROIT INTERNATIONAL PUBLIC II PR: DRT-11396, 30 cr. obl. en DRT	3	H	5
DRT-11436	LA PROPRIETE INDUSTRIELLE PR: DRT-11390, DRT-11386, 30 cr. obl. en DRT	3		5
DRT-11394	HISTOIRE DU DROIT PUBLIC PR: 30 cr. obligatoires en DRT	3		5
DRT-11405	LES EFFETS DE COMMERCE PR: DRT-11386, DRT-11410, 30 cr. obl. en DRT	3	AH	5
DRT-11406	DROIT DES ASSURANCES PR: DRT-11386, 30 cr. obligatoires en DRT	3	AH	5
DRT-11404	DROIT CONSTITUTIONNEL II PR: DRT-11387, 30 cr. obligatoires en DRT	3	AH	5
DRT-14650	RESPONSABILITE PROFESSIONNELLE PR: DRT-11385, DRT-11386, 30 cr. obl. en DRT	3	A	5
DRT-11442	DROIT JUDICIAIRE V PR: DRT-11389, DRT-11393, 30 cr. obl. en DRT	3	A	5
DRT-15008	DROIT URBAIN PR: DRT-11398, 30 cr. obligatoires en DRT	3	AH	5
DRT-15009	REGIMES MATRIMONIAUX PR: 30 crédits obligatoires en droit	3	AH	5
DRT-11417	DROIT JUDICIAIRE IV PR: 45 crédits obtenus en droit	3	AH	5
DRT-11413	DROIT INTERNATIONAL PRIVE I PR: DRT-11390, DRT-11391, 30 cr. obl. en DRT	3	AH	5
DRT-11408	DROIT DE LA FAILLITE PR: DRT-11403, DRT-11386, 30 cr. obl. en DRT	3	AH	5
DRT-17049	LA FEMME ET LE DROIT PR: 45 crédits obligatoires en droit	3	A	5
DRT-11418	PROCEDURES NON CONTENTIEUSES PR: DRT-11414, 30 cr. obl. en DRT	3	AH	6
DRT-11438	LE DROIT DES COOPERATIVES PR: DRT-11403, 30 cr. obl. en DRT	3	H	6
DRT-11443	DROIT DES CORPORATIONS PRIVEES ET DES PETITES ENTREPRISES PR: DRT-11403, 30 cr. obligatoires en DRT	3	A	6
DRT-11429	DROIT FISCAL II PR: DRT-11409, 30 cr. obl. en DRT	3	AH	6
DRT-11407	ELABORATION ET INTERPRETATION DES LOIS ET REGLEMENTS PR: DRT-11387, 30 cr. obligatoires en DRT	3	A	6
DRT-11434	DROIT INTERNATIONAL PUBLIC III PR: DRT-11396, 30 cr. obligatoires en DRT	3		6
DRT-11425	AMENAGEMENT DU TERRITOIRE PR: DRT-11398, 30 cr. obl. en DRT	3	A	6
DRT-11424	DROIT DE LA SECURITE SOCIALE PR: 30 crédits obligatoires en droit	3	A	6
DRT-14647	DETERMINATION DES CONDITIONS DE TRAVAIL PR: DRT-11401, 30 cr. obl. en DRT	3	H	6
DRT-11435	DROIT D'AUTEUR PR: DRT-11390, DRT-11386, 30 cr. obl. en DRT	3	A	6
DRT-11423	DROIT SYNDICAL PR: DRT-11401, 30 cr. obligatoires en droit	3	A	6
DRT-11431	DROIT COMPARE PR: 30 crédits obligatoires en droit	3	H	6
DRT-11451	DROIT FISCAL III PR: DRT-11409, 30 cr. obl. en DRT	3	H	6
DRT-14652	LES FINANCES PUBLIQUES PR: DRT-11409, 30 cr. obl. en DRT	3	H	6
DRT-11427	DROIT CONSTITUTIONNEL III PR: DRT-11387, 30 cr. obl. en DRT	3	H	6
DRT-11446	DROIT DES VALEURS MOBILIERES PR: DRT-11403, 30 cr. obl. en DRT	3		6
DRT-11419	CONCENTRATIONS ECONOMIQUES ET LIBRE CONCURRENCE PR: DRT-11392, DRT-11403, 30 cr. obl. en DRT	3	H	6

DRT-14646	LE FINANCEMENT DE L'ENTREPRISE PR: 30 crédits obligatoires en droit	3	H	6
DRT-14645	LE DOMAINE PR: DRT-11387, DRT-11390, 30 cr. obl. en DRT	3	H	6
DRT-11395	HISTOIRE DU DROIT PRIVE PR: 30 cr. obligatoires en DRT	3	H	6
DRT-11444	LES JURIDICTIONS DU TRAVAIL PR: DRT-11401, 30 cr. obl. en DRT	3	H	6
DRT-11449	INTRODUCTION A LA COMMON LAW PR: 30 crédits obligatoires en droit	3	H	6
DRT-11450	LA CRIMINOLOGIE PR: DRT-11392, 30 cr. obl. en DRT	3	H	6
DRT-11421	PHILOSOPHIE DU DROIT PR: 30 crédits obligatoires en droit	3	H	6
DRT-11445	INFORMATIQUE ET DROIT PR: DRT-11386, 30 cr. obl. en DRT	3	H	6
DRT-11430	SOCIOLOGIE JURIDIQUE PR: 30 crédits obligatoires en droit	3	H	6
DRT-11453	SERVICE JURIDIQUE II PR: 45 crédits obligatoires en droit	6	AH	6
DRT-16685	ETUDE APPROFONDIE DU DROIT DES OBLIGATIONS PR: DRT-11386, DRT-11399, DRT-11415	3	H	6
DRT-14717	TRIBUNAL - ECOLE I PR: 45 crédits obligatoires en droit	3	AH	6
DRT-15013	LES INFRACTIONS CONTRE LES PERSONNES PR: DRT-11392, 30 cr. obl. en DRT	3	A	6
DRT-15014	LES INFRACTIONS CONTRE LA PROPRIETE PR: DRT-11392, 30 cr. obl. en DRT	3	A	6
DRT-17398	SERVICE JURIDIQUE I PR: 45 crédits en droit	3	AHE	6
DRT-17399	TRIBUNAL-ECOLE II PR: DRT-14717	3	H	6

CREDITS POUR COURS AU CHOIX DE L'ETUDIANT 6

## DROIT

### CERTIFICAT

1.541.06

#### CODE

1.541.06

#### ADMISSION

- Exigence générale : D.E.C. ou l'équivalent ou répondre à la définition du candidat adulte adoptée par l'Université Laval.
- Exigence particulière : Avoir acquis soixante (60) crédits universitaires ou posséder un minimum de deux années sur le marché du travail. (C'est le code 116 de RENSEIGNEMENTS GÉNÉRAUX).

#### DURÉE

2 trimestres

#### FONCTION

Type 40 : CERTIFICAT EN DROIT

- Directeur : M. André Cloutier

#### OBJECTIFS

Ce programme vise à permettre à des non-juristes d'acquérir des connaissances, des habiletés et des attitudes qui leur permettent de se situer par rapport à leur environnement juridique et qui accroissent la qualité de leurs interventions dans leur vie professionnelle.

#### REMARQUE

Lorsque complété, ce certificat peut tenir lieu de mineure dans un programme de baccalauréat avec majeure et mineure ou de baccalauréat général; on ne peut toutefois le fréquenter à titre de mineure en s'inscrivant à l'un de ces baccalauréats.

#### CERTIFICAT EN DROIT

DESCRIPTION 4464

TEV : Automne 1984

Fonctions: Type 40

TOTAL DES CREDITS A OBTENIR: 30

COURS ET CHEMINEMENT

Cr S T

#### COURS OBLIGATOIRES

DRT-17234	DROIT DES PERSONNES	3	A	-
DRT-17285	DROIT DU PATRIMOINE PRIVE	3	A	-
DRT-17286	DROIT DES OBLIGATIONS	3	A	-
DRT-17287	DROIT PUBLIC FONDAMENTAL	3	A	-
DRT-17288	DROIT DES ADMINISTRATIONS PUBLIQUES	3	H	-
DRT-17289	DROIT JUDICIAIRE	3	A	-
DRT-17290	DROIT PENAL	3	A	-

Total des crédits de ces cours: 21

#### COURS A OPTION 6 crédits

Obtenir 6 crédits et satisfaire, le cas échéant, aux exigences indiquées ci-après.

A) Choisir un minimum de 3 crédits parmi les cours de premier niveau.

#### Cours de premier niveau:

DRT-17293	DROIT ECONOMIQUE	3	H	-
DRT-17291	DROIT DU TRAVAIL ET DES ASSOCIATIONS	3	H	-
DRT-17292	DROIT SOCIAL	3	H	-

B) Compléter, s'il y a lieu, en choisissant des cours dans la liste des cours de deuxième niveau.

#### Cours de deuxième niveau:

DRT-17294	SEMINAIRE DE SYNTHESE	3	H	-
DRT-17295	RECHERCHE DIRIGEE	3	H	-

Sur autorisation spéciale, l'étudiant pourra choisir un des cours optionnels offerts au baccalauréat en droit.

CREDITS POUR COURS AU CHOIX DE L'ETUDIANT

3

## **ÉDUCATION**

**ACTIVITÉ PHYSIQUE**

page E-3 à page E-4

**ADMINISTRATION SCOLAIRE**

page E-4 à page E-5

**ANDRAGOGIE**

page E-5 à page E-6

**ANIMATION**

page E-6

**INFORMATION PROFESSIONNELLE**

page E-7

**ORIENTATION**

page E-8 à page E-9

**SCIENCES DE L'ÉDUCATION**

page E-9 à page E-10

**TECHNOLOGIE ÉDUCATIVE**

page E-10 à page E-11

**E**



# ACTIVITÉ PHYSIQUE

**BACCALAURÉAT SPÉCIALISÉ**

**1.395.01**

**CODE**

1.395.01

**ADMISSION**

- Exigence générale : D.E.C.  
 Exigences particulières : Mathématiques 103 et 203;  
 Physique 101, 201 et 301-78;  
 Chimie 101 et 201;  
 Biologie 301.  
 (C'est le code 91 de RENSEIGNEMENTS GÉNÉRAUX et 10.9 de ACCUEIL).  
 \* Autre exigence : Examen d'admission

**DURÉE**

6 trimestres

**FONCTION**

Type 10 : BACCALAURÉAT EN SCIENCES DE L'ACTIVITÉ PHYSIQUE  
 - Directeur : M. Gilles Bérubé

**OBJECTIFS**

**A) Acquisition de connaissances:**

- maîtrise des connaissances fondamentales associées aux sciences de l'activité physique, selon les points de vue anatomique, physiologique, physique, psychologique et sociologique;
- familiarisation avec les aspects professionnels de divers secteurs d'application des sciences de l'activité physique (enseignement des activités physiques au collégial, conditionnement physique, enseignement supérieur et recherche, préparation à la performance, éducation plein air);
- maîtrise des connaissances professionnelles associées à l'un des secteurs d'application cités ci-dessus, en regard de tâches d'administration, de programmation, d'intervention directe auprès de la clientèle et d'évaluation.

**B) Développement d'habiletés mentales et d'attitudes:**

- acquisition d'un esprit analytique et objectif en regard des données expérimentales disponibles dans le secteur des sciences de l'activité physique;
- acquisition d'une attitude de disponibilité (en termes de compréhension des problèmes spécifiques à une clientèle donnée) à l'endroit de l'étudiant, de l'athlète, ou de l'adulte, selon le cas et le secteur d'application choisi;
- acquisition de l'habitude du recours aux données fondamentales des sciences de l'activité physique en tant que support de l'action professionnelle dans le secteur d'application choisi;
- acquisition d'une perception réaliste et souple des responsabilités diverses (en termes de tâches) associées au secteur d'application choisi;
- acquisition d'une attitude de recherche ("problem solving approach") dans le secteur d'application choisi.

**C) Développement d'habiletés et de capacités physiques:**

- maîtrise de la pratique d'un minimum de quatre habiletés sportives;
- développement de la capacité d'enseigner et de démontrer, ou de faire démontrer, les activités physiques associées à un secteur d'application donné et d'appliquer des tests de performance physique;
- maîtrise des diverses techniques d'intervention propres aux divers secteurs d'application des sciences de l'activité physique (enseignement effectif à des étudiants de niveau collégial; intervention directe auprès d'adultes en situation de conditionnement physique; contact direct avec l'athlète en situation d'entraînement; animation et coordination "sur le terrain" d'activités de plein air);
- pour l'étudiant se destinant à la recherche, maîtrise des techniques d'utilisation des instruments de base associées à la recherche et au traitement des données par ordinateur.

**REMARQUE**

Ce programme conduit au grade de bachelier ès sciences (B.Sc.).

BACC. EN SC. DE L'ACTIVITE PHYSIQUE

**DESCRIPTION 4545**

TEV : Automne 1984

Fonctions: Type 10

TOTAL DES CREDITS A OBTENIR: 90

**COURS ET CHEMINEMENT**

Cr S T

**COURS OBLIGATOIRES**

SAP-15632	INTRODUCTION AUX SC. DE L'ACT. PHYSIQUE	3	A	1
EDP-12006	ANATOMIE FONCTIONNELLE	3	A	1
	CC: SAP-12010			
SAP-16160	ACTIVITES SPORTIVES I	3	AH	1
SAP-16175	INTERVENTION EN ACTIVITE PHYSIQUE	3	A	1
SAP-12010	MECANIQUE DU MOUVEMENT HUMAIN	3	A	1
	CC: EDP-12006			
SAP-16162	ACTIVITES SPORTIVES II	3	H	2
SAP-16179	DEVELOPPEMENT DES QUALITES MUSC. ET ORG.	3	H	2
	PR: EDP-12006			
SAP-16167	INTRODUCTION AU PLEIN-AIR	3	H	2
EDP-12007	PHYSIOLOGIE GENERALE	3	H	2
SAP-15638	ASPECTS SOCIOLOGIQUES DE L'ACT. PHYS.	3	AH	2
SAP-15699	LA PREPARATION A LA PERFORM. SPORTIVE	3	A	3
SAP-15938	ANALYSE COMPORTEMENTALE DU MOUVEMENT	3	A	3
MEV-11994	STATISTIQUE APPLIQUEE A L'EDUCATION	3	AHE	3
SAP-15633	PHYSIOLOGIE DE L'EFFORT	3	A	3
	PR: EDP-12007 ou PHS-11135			
SAP-16381	BIOCHIMIE DE L'ACTIVITE PHYSIQUE	3	A	3
	PR: EDP-12007			
SAP-15643	LE CONDITIONNEMENT PHYSIQUE	3	H	4
	PR: SAP-15633, SAP-16179			
SAP-15636	MESURES EN SC. DE L'ACTIVITE PHYSIQUE	3	H	4
	PR: SAP-16179.			
SAP-15634	CROISSANCE ET VALEUR PHYSIQUE	3	H	4
	PR: SAP-15633			
SAP-15695	PSYCHOLOGIE DE L'ACTIVITE PHYSIQUE	3	AH	4
SAP-15691	PROGRAMMATION EN ACTIVITE PHYSIQUE	3	A	5
SAP-16382	L'EDUC. PHYS. EN MILIEU SCOLAIRE	3	A	5
SAP-16853	NUTRITION, ENERGIE ET ACTIVITE PHYSIQUE	3	A	5
	PR: SAP-16381			
<b>Total des crédits de ces cours:</b>		<b>66</b>		

**COURS A OPTION:**

.18 crédits

Obtenir 18 crédits et satisfaire, le cas échéant, aux exigences indiquées ci-après.

**1. Choisir au moins un cours parmi les suivants:**

SAP-16697	PRACTICUM EN CONDITIONNEMENT PHYSIQUE	3	A	5
	PR: SAP-15643, SAP-16175			
SAP-16695	PRACTICUM EN PLEIN-AIR	3	AHE	5
	PR: SAP-16167, SAP-16175			
SAP-16696	PRACTICUM EN PREP. PERFORMANCE SPORT.	3	AHE	5
	PR: SAP-16175, SAP-15699			
SAP-16587	PRACTICUM EN RECHERCHE	3	AHE	5
	PR: SAP-15636			
SAP-15698	PRACTICUM EN SC. DE L'ACTIVITE PHYS.	3	AH	5
	PR: SAP-16175			

**2. Choisir les autres crédits parmi les cours suivants:**

EDP-12070	DANSE: TECH. DU CORPS ET DU MOUVEMENT	3	A	3
SAP-15705	INTERPRETATION DE LA NATURE	3	A	3
SAP-16170	ACTIVITES DE PLEIN-AIR BLANC	3	H	3
SAP-15642	ACTIVITES SPORTIVES II-B	3	AH	4
EDP-12000	HISTOIRE DE L'EDUCATION PHYSIQUE	3	H	4
SAP-12024	ACTIVITES PHYSIQUES ADAPTEES	3	H	4
	PR: SAP-16179			
FOR-11270	RESSOURCES ET FONCTIONS DE LA FORET	2	A	4
IPT-10538	INTRODUCTION AUX ORDINATEURS	3	AHE	4
SAP-15692	ORGANISATION DU SPORT ANATEUR	3	H	4
SAP-15639	ACTIVITES SPORTIVES I-A	3	AH	4
SAP-15640	ACTIVITES SPORTIVES I-B	3	AH	4
SAP-15688	ACTIVITES SPORTIVES III-A	3	AH	4
SAP-15721	RELAXATION	3	AH	4
SAP-16172	ACTIVITES DE PLEIN-AIR VERT	3	AE	4
SAP-15641	ACTIVITES SPORTIVES II-A	3	AH	4
SAP-14111	ADMINISTRATION EN ACTIVITE PHYSIQUE	3	H	4
	PR: SAP-15632			
EDP-13802	DANSE II	3	H	4



BIO-10055	ECOLOGIE GENERALE PR: BOT-13315, BIO-10041 ou approbation	3	A	5
BIO-14273	ECOLOGIE ET POLLUTION	2	A	5
FOR-17422	GESTION FAUNE ET LOISIRS EN FORET PR: FOR-11270	3	H	5
IFT-14022	PROGRAMMATION EN LANGAGE APL	2	AHE	5
MRK-11921	MARKETING I	3	AHE	5
SAP-15686	PHYSIOLOGIE DE L'EFFORT ET ENVIRONNEMENT PR: SAP-15633	3	A	5
SAP-15689	ACTIVITES SPORTIVES III-B	3	AH	5
SAP-17023	ENTRAINEMENT PERCEPTIVO-MOTEUR ET SPORT PR: SAP-15938	3	H	5
SAP-15697	ACT. PHYSIQUE ET POPULATIONS SPECIALES PR: SAP-16179	3	A	5
SAP-15702	PLANIFICATION DE L'ENTRAINEMENT PR: SAP-16179	3	A	5
SAP-15703	METHODES ET TECH. DE RECHERCHE EN SAP PR: SAP-15636	3	A	5
SAP-16380	ACTIVITE PHYSIQUE ET VIEILLISSEMENT PR: SAP-16179	3	AE	5
SAP-15704	PLEIN-AIR: CURRICULUM ET REGIE	3	A	5
SAP-16585	ACTIVITE SPORTIVE - SUPP. I	1	AH	5
SAP-16988	PLEIN AIR: SPORTS DE MONTAGNE	3	AHE	5
SAP-16164	ACTIVITES SPORTIVES IV-B	3	AH	6
SAP-15690	ACTIVITES SPORTIVES IV-A	3	AH	6
SAP-15694	ANALYSE BIOMECHANIQUE PR: SAP- 12010	3	H	6
SAP-15696	ASPECTS PSYCHO-SOCIAUX DE L'ACT. PHYS. PR: SAP-15638 ou SAP-15695	3	AH	6
PHC-14226	ABUS DES DROGUES ET PHARMACODEPENDANCE (TOXICOMANIES)	2	AH	6
SAP-16177	HEREDITE, COND. PHYSIQUE ET PERFORMANCE PR: SAP-16381, SAP-15634	3	H	6
EDP-16154	PROBLEMATIQUE DES SPORTS COLLECTIFS	3	H	6
SAP-16588	VOCABULAIRE DE MOUVEMENT PR: SAP-16179	3	H	6
SAP-16590	ASPECTS MEDICAUX DE L'ACTIVITE PHYS.	3	A	6
SAP-16586	ACTIVITE SPORTIVE - SUPP. 2	1	AH	6
SAP-16437	ACTIVITE PHYSIQUE ET PROBLEMES SOCIAUX PR: SAP-15638	3	AH	6
SAP-16809	PROJET SPECIALISE	3	AHE	6
SAP-16912	DEV. PERCEPTIVO-MOTEUR DES 5-12 ANS	3	H	6
SAP-16987	PLEIN AIR: GRANDE RANDONNEE HIVERNALE	3	H	6
SAP-17424	HABITUDE DE L'ACTIVITE PHYSIQUE ET SANTE	3	AH	6
EDP-17486	SOCIO-PEDAGOGIE DE L'EDUCATION PHYSIQUE	3	H	6

CREDITS POUR COURS AU CHOIX DE L'ETUDIANT 6

## ADMINISTRATION SCOLAIRE

### BACCALAURÉAT SPÉCIALISÉ 1.565.01

CODE  
1.565.01

#### ADMISSION

Exigences : En plus du D.E.C. ou de l'équivalent, le candidat doit être pourvu d'un brevet ou d'un permis d'enseignement; ou répondre à la définition du candidat adulte à l'Université Laval, et faire la preuve d'une expérience professionnelle pertinente ou d'un besoin spécifique dans le domaine de la formation ou du perfectionnement.  
ATTENTION: Ce programme n'est pas immédiatement accessible après le D.E.C.  
(C'est le code 105 de RENSEIGNEMENTS GÉNÉRAUX).

#### DURÉE

6 trimestres

#### FONCTION

Type 10 : BACCALAURÉAT EN ADMINISTRATION SCOLAIRE  
- Directeur : M. Jean-Yves Drolet

#### OBJECTIFS

Préparer l'enseignant aux diverses fonctions de direction, d'administration ou de supervision tant au niveau des divers services qu'à celui de l'école, de la région ou de la province.

#### BACCALAUREAT EN ADMINISTRATION SCOLAIRE

#### DESCRIPTION 4558

TEV : Automne 1984

Fonctions: Type 10

TOTAL DES CREDITS A OBTENIR: 90

#### COURS ET CHEMINEMENT

Cr S T

#### COURS OBLIGATOIRES

MEV-11994	STATISTIQUE APPLIQUEE A L'EDUCATION	3	AHE	1
ADS-14865	ANALYSE SOCIALE DE L'EDUCATION	3	AHE	1
ADS-15501	INTRODUCTION A L'ADMINIST. SCOLAIRE	3	A	1
MEV-11964	METHODES DE RECHERCHE	3	AHE	2
MEV-14657	MESURE NORMATIVE DU RENDEMENT	3	AHE	2
ADS-11966	ADMINISTRATION SCOLAIRE (THEORIES) PR: ADS-15501	3	H	2
ADS-15502	L'ADMINISTRATION BUDGETAIRE PR: ADS-15501	3	H	2
ADS-11967	SYNTHESE ET EXPERIENCES CLINIQUES PR: ADS-11966, ADS-15501	3	AH	3
ADS-11970	SUPERVISION SCOLAIRE PR: ADS-15501	3	A	3
ADS-11993	ECOLE, CHANGEMENT ET SOCIETE PR: ADS-15501	3	A	3
ADS-14617	GESTION DU PERSONNEL EN EDUCATION PR: ADS-15501	3	A	3
Total des crédits de ces cours:		33		

#### COURS A OPTION

51 crédits

Obtenir 51 crédits et satisfaire, le cas échéant, aux exigences indiquées ci-après.

Les titulaires d'un Brevet "A" ou d'un Baccalauréat en pédagogie obtiennent 30 crédits d'équivalence. Les détenteurs d'un autre Brevet peuvent obtenir des crédits d'équivalence.

#### FONDEMENTS PHILOSOPHIQUES ET HISTORIQUES

CSO-12495	PHILOSOPHIE DE L'EDUCATION	3	A	-
ADS-11958	HISTOIRE DES IDEES PEDAGOGIQUES	3	AH	-
THL-13240	ETHIQUE SOCIALE	3	A	-
ADS-12193	THEORIES MODERNES EN EDUCATION	3	AH	-
CSO-13826	EDUCATION DES ADULTES	3	AE	-
ADS-17031	EDUC. ET MATERIALISME HISTORIQUE	3	A	-

**ADMINISTRATION SCOLAIRE**

FONDEMENTS SOCIAUX			
ADS-11979	SYSTEMES SCOLAIRES COMPARES	3	H -
ADS-11969	ECONOMIQUE DE L'EDUCATION PR: ADS-14865	3	H -
ADS-11987	ANTHROPOLOGIE ET EDUCATION PR: ADS-14865	3	A -
ADS-12146	EDUCATION ET MILIEUX DEFAVORISES PR: ADS-14865	3	H -
ADS-15139	POLITIQUE ET EDUCATION PR: ADS-14865	3	A -
ADS-15054	SOCIOLOGIE DE LA JEUNESSE PR: ADS-14865	3	H -
ADS-14384	SOCIOLOGIE DE LA FAMILLE PR: ADS-14865	3	H -
ADS-12493	DEMOGRAPHIE SCOLAIRE	3	H -
ADS-16549	COURS DE LECTURE	3	AHE -
ADS-16979	EDUC. DES ADULTES: FOND. SOCIAUX	3	A -
FONDEMENTS PSYCHO-PEDAGOGIQUES			
CSO-11990	PSYCHOLOGIE DES GROUPES	3	A -
CSO-12115	PSYCHOLOGIE DE L'ADAPTATION	3	A -
CSG-12100	THEORIES DE LA PERSONNALITE	3	A -
PPG-11992	THEORIE DU DEVELOPPEMENT COGNITIF	3	AH -
PPG-11955	PSYCHOLOGIE DE L'APPRENTISSAGE	3	A -
PPG-13336	APPRENTIS. SCOL.: APP. COGNITIF	3	H -
PPG-11984	RECH. D'UNE PEDAGOGIE DES 17-24 ANS	3	H -
PPG-11985	ETUDE MULTIDIMENSION. DES 17-24 ANS	3	A -
CSO-12112	IDENTITE ET CONCEPT DE SOI	3	H -
CSO-11982	PSYCHOLOGIE SOCIALE ET EDUCATION	3	A -
PPG-13591	PSYCHOGENESE (AFFECTIVITE)	3	A -
CSO-15856	L'EDUCATEUR D'ADULTES	3	H -
PPG-17331	LOGO ET LE DEVELOPPEMENT COGNITIF	3	A -
ADMINISTRATION SCOLAIRE			
ADS-14698	LE SYSTEME SCOLAIRE DU QUEBEC II	3	AH -
CSO-13830	L'ENTREVUE	3	A -
ADS-14361	STAGE I (ADMINISTRATION SCOLAIRE)	3	AHE -
ADS-14362	STAGE II (ADMINISTRATION SCOLAIRE)	3	AHE -
ADS-14383	STAGE III (ADMINISTRATION SCOLAIRE)	3	AHE -
CSO-12134	PROGRAMME D'EDUCATION DES ADULTES	3	H -
MNG-15077	SCIENCES DU COMPORTEMENT PR: MNG-11884	3	AHE -
MESURE ET EVALUATION			
MEV-14255	MESURE FONDEE SUR LES OBJECTIFS	3	AHE -
MEV-15136	EVALUATION CONTINUE	3	A -
DROIT ET RELATIONS DE TRAVAIL			
ADS-13852	LE SYSTEME SCOLAIRE DU QUEBEC I	3	AHE -
RLT-11524	DROIT DU TRAVAIL I PR: RLT-15493	3	H -
RLT-13531	DROIT DU TRAVAIL II PR: RLT-11524	3	A -
RLT-11544	CONVENTION COLLECTIVE PR: RLT-11524 ou RLT-17046	3	A -
RLT-14122	RELATIONS DU TRAVAIL DANS LE SECTEUR PUBLIC ET PARA-PUBLIC PR: RLT-13531	3	H -
RLT-15493	INTRODUCTION AUX RELATIONS INDUSTRIELLES	3	A -
TECHNOLOGIE DE L'ENSEIGNEMENT			
TEN-12130	INITIATION AUX MOYENS AUDIOVISUELS	3	AHE -
TEN-11973	DESIGN DE SYSTEMES D'ENSEIGNEMENT	3	AHE -
TEN-11991	ORDINATEUR ET ENSEIGNEMENT	3	AHE -
TEN-12135	TECHNOLOGIE APPLIQUEE A L'EDUCATION	3	A -
TEN-16403	ORGANISATION DES RESSOURCES EDUC.	3	HE -

CREDITS POUR COURS AU CHOIX DE L'ETUDIANT 6

**ANDRAGOGIE**

**ANDRAGOGIE**

**CERTIFICAT**

**1.537.06**

CODE  
1.537.06

**ADMISSION**

Exigences : - Etre détenteur du D.E.C. (ou l'équivalent) ou répondre à la définition du candidat adulte adoptée par l'Université;  
- posséder une expérience dans le champ de l'éducation des adultes et dans le domaine de la formation; cette expérience est habituellement d'une durée de deux ans et elle a été prise en cours d'emploi.  
(C'est le code 110 de RENSEIGNEMENTS GÉNÉRAUX).

**DURÉE**

Cheminement à temps partiel seulement.

**FONCTION**

Type 40 : CERTIFICAT EN ANDRAGOGIE

- Directeur : M. Jean-Réal Nadeau

**OBJECTIFS**

Les objectifs généraux poursuivis par ce programme sont:

- permettre aux formateurs d'adultes d'identifier et d'acquérir des connaissances, des habiletés et des attitudes qui accroissent la qualité de leurs interventions auprès d'adultes en situation d'apprentissage;
- rendre les formateurs d'adultes responsables de la poursuite de leur développement personnel à travers les différentes situations d'apprentissage.

**REMARQUE**

Lorsque complété, ce certificat peut tenir lieu de mineure dans le cadre d'un baccalauréat avec majeure et mineure ou d'un baccalauréat général; on ne peut, toutefois le fréquenter à titre de mineure en s'inscrivant à l'un de ces baccalauréats.

**CERTIFICAT EN ANDRAGOGIE**

**DESCRIPTION 4552**

TEV : Automne 1984

Fonctions: Type 40

TOTAL DES CREDITS A OBTENIR: 30

**COURS ET CHEMINEMENT**

Cr S I

**COURS OBLIGATOIRES**

CSO-13826	EDUCATION DES ADULTES	3	AH	1
CSO-15856	L'EDUCATEUR D'ADULTES	3	H	-
CSO-16956	REFLEXIONS SUR LE FORMATEUR D'ADULTES	3	A	J
Total des crédits de ces cours:		9		

**COURS A OPTION**

18 crédits

Obtenir 18 crédits et satisfaire, le cas échéant, aux exigences indiquées ci-après.

A- Obtenir 9 crédits parmi les cours du bloc Andragogie.  
B- Obtenir les 9 autres crédits parmi les 4 blocs: Andragogie; Technologie éducative; Le groupe; Le développement social.

**1. Andragogie:**

CSO-12134	PROGRAMME D'EDUCATION DES ADULTES	3	H	1
CSO-16835	PSYCHOLOGIE DE L'ADULTE AU TRAVAIL	3	A	1
CSO-12116	LE TRAVAIL HUMAIN	3	A	1
PPG-16837	L'ADULTE EN SITUATION D'APPRENTISSAGE	3	E	2
CSO-16836	CRITIQUE D'INTERVENTIONS ET ADULTES	3	A	2
PPG-16959	L'ADULTE ET LE MONDE CONTEMPORAIN	3	H	2
ADS-16979	EDUC. DES ADULTES: FOND. SOCIAUX	3	A	3
PPG-11985	ETUDE MULTIDIMENSION. DES 17-24 ANS	3	A	3

PPG-11984	RECH. D'UNE PEDAGOGIE DES 17-24 ANS	3	H	3
CSO-16957	TRAVAIL DIRIGE EN EDUCATION DES ADULTES	3	AHE	3
CSO-17029	DEVELOPPEMENT INTELLECTUEL DE L'ADULTE	3	A	3

2. Technologie éducative:

TEN-11973	DESIGN DE SYSTEMES D'ENSEIGNEMENT.	3	AHE	-
TEN-12130	INITIATION AUX MOYENS AUDIOVISUELS	3	AHE	-
TEN-12174	VISUALISATION PEDAGOGIQUE	3	AH	-
	PR: TEN-12130 ou			
	CC: TEN-12130			
TEN-12133	L'HOMME, LES LANGAGES ET LES TECHNIQUES	3	A	-
TEN-14947	GRAPHISME ET EDUCATION	3	AE	-
	PR: TEN-12130 ou			
	CC: TEN-12130			
TEN-16546	JEU ET SIMULATION DANS L'ENSEIGNEMENT	3	AE	-

3. Le groupe:

CSO-11990	PSYCHOLOGIE DES GROUPES	3	A	-
CSO-13837	DEVELOPPEMENT PERSONNEL PAR LE GROUPE	3	H	-
CSO-13838	ANIMATION ET GROUPES DE TACHES	3	A	-

4. Le développement social:

SVS-11636	ETUDE DES COMMUNAUTES	3	A	-
SVS-14931	CHANGEMENT SOCIAL PLANIFIE	3	H	-
ADS-14865	ANALYSE SOCIALE DE L'EDUCATION	3	AHE	-
ADS-14384	SOCIOLOGIE DE LA FAMILLE	3	H	-
	PR: ADS-14865			

CREDITS POUR COURS AU CHOIX DE L'ETUDIANT	3
---	---

ANIMATION

**ANIMATION**

**CERTIFICAT**

**1.527.06**

CODE  
1.527.06

Les admissions à ce programme sont suspendues pour une période indéterminée.

# INFORMATION PROFESSIONNELLE

MINEURE OU CERTIFICAT

1.568.11

CODE

1.568.11

ADMISSION

Pour l'admission au certificat:

Exigence générale : D.E.C.

Exigences particulières : Aucun cours collégial spécifique dans le cadre du D.E.C. n'est exigé pour l'admission à ce programme. (C'est le code 00 de RENSEIGNEMENTS GÉNÉRAUX et 0.00 de ACCUEIL).

DURÉE

Dans le cadre d'un baccalauréat : 6 trimestres  
 Dans le cadre d'un certificat : 2 trimestres

FONCTIONS

On peut fréquenter ce programme à titre de composante de l'un des types suivants:

Type 29 : BACCALAURÉAT (avec majeure et mineure)

- Il faut alors suivre aussi une des majeures de la liste donnée à l'ANNEXE I.

Type 30 : BACCALAURÉAT (général)

- Voir ANNEXE V

Type 40 : CERTIFICAT EN INFORMATION PROFESSIONNELLE

- Directrice : Mme Raymonde Bujold

OBJECTIFS

Préparer des diplômés qui, à l'intérieur des services d'orientation, seront aptes à recueillir et à transmettre les renseignements dont les élèves ont besoin pour décider du choix de leurs études et de leur métier ou profession. Ce programme ne conduit pas à une qualification légale d'enseigner.

MIN./CERT. EN INFORMATION PROFESSIONNELLE

DESCRIPTION 4561

TEV : Automne 1984

Fonctions: Types 29, 30 et 40

TOTAL DES CREDITS A OBTENIR: 30

COURS ET CHEMINEMENT

Cr S T

COURS OBLIGATOIRES

ADS-14865	ANALYSE SOCIALE DE L'EDUCATION	3	AHE	1
CSO-12092	THEORIES DU DEV. VOCATIONNEL I.	3	A	1
CSO-12116	LE TRAVAIL HUMAIN	3	A	1
CSO-14747	ETUDE DES METIERS ET PROFESSIONS	3	AHE	2
ADS-12101	SOCIOLOGIE DE L'ORIENTATION	3	H	2
	PR: ADS-14865			
MEV-14193	MESURE ET EVALUATION	3	HE	2
CSO-12093	THEORIES DU DEV. VOCATIONNEL II	3	H	2
	PR: CSO-12092			
CSO-12125	INFORMATION ET DOCUMENTATION VOC.	3	A	2
Total des crédits de ces cours:		24		

COURS A OPTION

3 crédits

Obtenir 3 crédits et satisfaire, le cas échéant, aux exigences indiquées ci-après.

CSO-14191	ORIENTATION: ASPECTS THEORIQUES	3	A	1
PPG-11955	PSYCHOLOGIE DE L'APPRENTISSAGE	3	A	1
CSO-12112	IDENTITE ET CONCEPT DE SOI	3	H	2
CSO-12490	PSYCHOLOGIE DE L'ADOLESCENCE	3	H	2
ADS-15054	SOCIOLOGIE DE LA JEUNESSE	3	H	2
	PR: ADS-14865			
CSO-16525	PSYCHOLOGIE DES FEMMES	3	H	2
	PR: CSO-12100 ou CSO-12115			
CSO-14703	MODELES D'ORIENTATION	3	A	2

PPG-12498	APPRENTIS. SCOL.: APP. BEHAVIORISTE	3	A	2
CSO-15500	ACTIVATION: DEV. VOC. ET PERS. II	3	A	3
	CC: CSO-15499			
CSO-15499	ACTIVATION: DEV. VOC. ET PERS. I	3	A	3
	CC: CSO-15500			

CREDITS POUR COURS AU CHOIX DE L'ETUDIANT

3

# ORIENTATION

## BACCALAURÉAT SPÉCIALISÉ

1.568.01

### CODE

1.568.01

### ADMISSION

Exigence générale : D.E.C.  
Exigences particulières : Mathématiques 337 ou (103 et 307);  
Biologie (301 et 401) ou 921;  
Psychologie 102.  
(C'est le code 01 de RENSEIGNEMENTS GÉNÉRAUX et 10.1 de ACCUEIL).

### DURÉE

6 trimestres

### FONCTION

Type 10 : BACCALAURÉAT EN ORIENTATION  
- Directrice : Mme Raymonde Bujold

### OBJECTIFS

Les objectifs généraux du programme sont de permettre à l'étudiant d'acquiescer les six compétences suivantes:

1. Décrire les forces et les influences déterminant l'orientation incluant le développement professionnel et, en particulier, dégager la contribution des facteurs d'ordre personnel et d'ordre social;
2. Développer et appliquer des stratégies d'aide directe ou indirecte aux élèves de façon à les influencer éducativement en vue de leur développement personnel et professionnel;
3. Offrir des services de consultation aux élèves, aux parents et aux éducateurs professionnels enseignants dans la mesure où cela est requis pour favoriser le développement personnel et professionnel et l'orientation des élèves;
4. Evaluer les caractéristiques individuelles et établir les liens entre celles-ci et les besoins des élèves relativement à leur développement personnel, professionnel et paraprofessionnel;
5. Collaborer à la recherche en orientation;
6. Etre un professionnel de l'éducation conscient de soi et des autres, clairement identifié à ses propres yeux en tant que professionnel de l'orientation.

### BACCALAUREAT EN ORIENTATION

#### DESCRIPTION 4560

TEV : Automne 1984

Fonctions: Type 10

TOTAL DES CREDITS A OBTENIR: 90

### COURS ET CHEMINEMENT

Cr S T

### COURS OBLIGATOIRES

CSO-14147	FORMATION PRATIQUE ET INTEGRATION I	3	A	1
CSO-14148	DEVELOPPEMENT HUMAIN I CC: CSO-14192	3	A	1
CSO-12092	THEORIES DU DEV. VOCATIONNEL I	3	A	1
CSO-14191	ORIENTATION: ASPECTS THEORIQUES	3	A	1
CSO-14192	DEVELOPPEMENT HUMAIN II CC: CSO-14148	3	A	1
ADS-14865	ANALYSE SOCIALE DE L'EDUCATION	3	AHE	2
MEV-14193	MESURE ET EVALUATION	3	HE	2
CSO-12093	THEORIES DU DEV. VOCATIONNEL II PR: CSO-12092	3	H	2
CSO-14194	FORMATION PRATIQUE ET INTEGRATION II PR: CSO-14147	2	H	2
CSO-12100	THEORIES DE LA PERSONNALITE	3	A	3
CSO-15499	ACTIVATION: DEV. VOC. ET PERS. I CC: CSO-15500	3	A	3
CSO-15500	ACTIVATION: DEV. VOC. ET PERS. II CC: CSO-15499	3	A	3
CSO-13834	DEV. HABILETES RELATIONNELLES I	3	A	3
CSO-12125	INFORMATION ET DOCUMENTATION VOC.	3	A	3
ADS-12101	SOCIOLOGIE DE L'ORIENTATION PR: ADS-14865	3	H	4
CSO-14706	STAGE DE COUNSELING I PR: CSO-14194 CC: CSO-14707	2	H	4

CSO-14707	STAGE DE COUNSELING II PR: CSO-14194 CC: CSO-14706	2	H	4
CSO-13832	THEORIES DU COUNSELING PR: CSO-12100	3	H	4
CSO-13835	DEV. HABILETES RELATIONNELLES II PR: CSO-13834	3	H	4
CSO-14747	ETUDE DES METIERS ET PROFESSIONS	3	AHE	5
Total des crédits de ces cours:		57		

### COURS A OPTION 27 crédits

Obtenir 27 crédits et satisfaire, le cas échéant, aux exigences indiquées ci-après.

I. Série A: Choisir un des deux blocs de cours suivants:

A) Cours dits "d'orientation professionnelle"

CSO-14726	STAGE DE COUNSELING III PR: CSO-13835	3	A	5
CSO-14748	STAGE DE COUNSELING IV PR: CSO-14726 CC: CSO-16508	3	H	6
CSO-16508	STAGE DE COUNSELING V PR: CSO-14726 CC: CSO-14748	3	H	6

OU

B) Trois cours de trois (3) crédits choisis parmi l'ensemble des cours optionnels offerts à l'intérieur du Programme en Orientation.

II. Série B: au moins 3 crédits parmi les suivants:

PPG-11955	PSYCHOLOGIE DE L'APPRENTISSAGE	3	A	1
PPG-12498	APPRENTIS. SCOL.: APP. BEHAVIORISTE	3	A	1
PPG-11992	THEORIE DU DEVELOPPEMENT COGNITIF	3	AH	2
PPG-13836	APPRENTIS. SCOL.: APP. COGNITIVE	3	H	2
CSO-16506	STRUCTURES ET PROCESSUS DE COGNITION	3	H	2

III. Série C: au moins 3 crédits parmi les suivants:

CSO-12099	PSYCHOPATHOLOGIE DESCRIPTIVE PR: CSO-12115	3	H	4
EDP-12166	PROBL. PERCEPTIVO-MOTEURS ET REEDUC.	3	EH	4
ADS-12146	EDUCATION ET MILIEUX DEFAVORISES PR: ADS-14865	3	H	5
PSY-12273	DELINQUANCE ET CRIMINALITE	3	H	6
ADS-17031	EDUC. ET MATERIALISME HISTORIQUE	3	A	6

IV. Série D: au moins 3 crédits parmi les suivants:

ADS-15054	SOCIOLOGIE DE LA JEUNESSE PR: ADS-14865	3	H	2
ADS-14384	SOCIOLOGIE DE LA FAMILLE PR: ADS-14865	3	H	3
CSO-15890	INTERVENTION AUPRES DES PARENTS	3	H	4
DID-14764	EDUCATION MORALE DE L'ENFANT I	3	AH	5

V. Série E: au moins 6 crédits parmi les cours suivants:

CSO-11990	PSYCHOLOGIE DES GROUPES	3	A	1
PPG-13839	DEVELOPPEMENT AFFECTIF DE L'ENFANT	3		1
CSO-12112	IDENTITE ET CONCEPT DE SOI	3	H	2
CSO-13837	DEVELOPPEMENT PERSONNEL PAR LE GROUPE	3	H	2
CSO-12115	PSYCHOLOGIE DE L'ADAPTATION	3	A	3
CSO-11982	PSYCHOLOGIE SOCIALE ET EDUCATION	3	A	3
CSO-14202	THEORIE ET PRATIQUE PSYCHO-SOCIALE	3	H	4
CSO-12490	PSYCHOLOGIE DE L'ADOLESCENCE	3	H	4
CSO-17026	LE DEVELOPPEMENT DE LA PERSONNE	3	H	5
CSO-16525	PSYCHOLOGIE DES FEMMES PR: CSO-12100 ou CSO-12115	3	H	-

VI. Série F: au moins 3 crédits parmi les cours suivants:

CSO-12084	HUMANISME ET TRAVAIL	3	A	1
SOC-11473	SOCIOLOGIE DU TRAVAIL	3	H	3

## ORIENTATION

PSY-16218	PSYCHOLOGIE INDUSTRIELLE	3	H	4
CSO-16507	EDUCATION A LA CARRIERE PR: CSO-15500	3	H	4
CSO-12116	LE TRAVAIL HUMAIN	3	A	5
RLT-11527	PSYCHOLOGIE DE L'ORGANISATION INDUSTRIELLE	3	A	5
CSO-13838	ANIMATION ET GROUPES DE TACHES	3	A	5
VII. Série C: prendre, le cas échéant, les autres crédits parmi les suivants:				
CSO-12495	PHILOSOPHIE DE L'EDUCATION	3	A	1
MEV-11994	STATISTIQUE APPLIQUEE A L'EDUCATION	3	AHE	1
MEV-14255	MESURE FONDEE SUR LES OBJECTIFS	3	AHE	1
PSY-12275	PSYCH. EXISTENTIELLE ET HUMANISTE	3	A	1
ADS-12193	THEORIES MODERNES EN EDUCATION	3	AH	2
ADS-11987	ANTHROPOLOGIE ET EDUCATION PR: ADS-14865	3	A	2
MEV-11964	METHODES DE RECHERCHE	3	AHE	2
PSY-12232	HISTOIRE DE LA PSYCHOLOGIE	3	H	2
CSO-14703	MODELES D'ORIENTATION	3	A	3
MEV-15134	MESURE: INTELLIGENCE ET APTITUDES PR: MEV-14193	3	AH	3
MEV-15677	LA MESURE DE LA PERSONNALITE PR: MEV-14193	3	AH	3
CSO-12134	PROGRAMME D'EDUCATION DES ADULTES	3	H	4
MEV-14750	LA MESURE DES INTERETS PR: MEV-14193	3	AH	4
PPG-13591	PSYCHOGENESE (AFFECTIVITE)	3	A	4
ADS-13852	LE SYSTEME SCOLAIRE DU QUEBEC I	3	AHE	4
ADS-14698	LE SYSTEME SCOLAIRE DU QUEBEC II	3	AH	5
CSO-13826	EDUCATION DES ADULTES	3	AE	5
CSO-14749	PROBLEMES PARTICULIERS EN ORIENTATION	3	AHE	5
MEV-12109	INTERPRETATION DYNAMIQUE DES TESTS PR: MEV-14750, MEV-15134, MEV-15677	3	AH	5
CSO-14701	SEMINAIRE D'APPROFONDISSEMENT I	3	AHE	5
CSO-14751	SEMINAIRE D'APPROFONDISSEMENT II	3	AHE	5
CSO-12129	COUNSELING DE GROUPE PR: CSO-11990	3	A	5
PPG-13840	PEDAGOGIE OUVERTE	3		5
PHI-13301	PHILOSOPHIE DES SCIENCES	3	H	6
CSO-13831	TRAVAUX PRATIQUES	1	AHE	6
PPG-13829	CREATIVITE ET INTERVENTION PEDAGOGIQUE	3		6
CSO-15400	ETHIQUE PROFESSIONNELLE	3	A	6

CREDITS POUR COURS AU CHOIX DE L'ETUDIANT 6

## SCIENCES DE L'EDUCATION

# SCIENCES DE L'ÉDUCATION

## MINEURE OU CERTIFICAT

1.561.06

### CODE

1.561.06

### ADMISSION

Pour l'admission au certificat:

Exigence générale : D.E.C.

Exigences particulières : Aucun cours collégial spécifique dans le cadre du D.E.C. n'est exigé pour l'admission à ce programme. (C'est le code 00 de RENSEIGNEMENTS GÉNÉRAUX et 0.00 de ACCUEIL).

### DURÉE

Dans le cadre d'un baccalauréat : 6 trimestres  
Comme programme de certificat : 2 trimestres

### FONCTIONS

On peut fréquenter ce programme à titre de composante de l'un des types suivants:

Type 29 : BACCALAURÉAT (avec majeure et mineure).

- Il faut alors suivre aussi une des majeures de la liste donnée à l'ANNEXE I.

Type 30 : BACCALAURÉAT (général)

- Voir ANNEXE V

Type 40 : CERTIFICAT EN SCIENCES DE L'ÉDUCATION

- Directeur: M. Jean-Yves Drolet

### OBJECTIFS

Le programme est destiné aux étudiants qui, ne désirant pas se préparer à l'enseignement ou devenir spécialistes en sciences de l'éducation, sont intéressés à acquérir de l'information et de la culture dans ce champ d'études.

### REMARQUE

Dans le cadre du baccalauréat général, ce programme est incompatible avec:

- le certificat de pédagogie pour l'enseignement primaire 1.561.11;
- le certificat de pédagogie pour l'enseignement secondaire 1.561.12;
- le certificat de pédagogie pour l'enseignement collégial 1.561.13;
- le certificat de pédagogie pour l'enseignement professionnel 1.560.15;
- la mineure en pédagogie 1.561.59.

ATTENTION: Ce programme n'est pas la mineure en pédagogie que doivent suivre ceux qui sont inscrits au B.E.S. Pour cette dernière mineure, voir ENSEIGNEMENT-NIVEAU 2 (SECONDAIRE) - B.E.S. où l'on trouvera la description de la mineure 1.561.59 pour le B.E.S.

MIN./CERT. EN SCIENCES DE L'EDUCATION

DESCRIPTION 4557

TEV : Automne 1984

Fonctions: Types 29, 30 et 40

TOTAL DES CREDITS A OBTENIR: 30

COURS ET CHEMINEMENT

Cr S T

### COURS OBLIGATOIRES

ADS-14865	ANALYSE SOCIALE DE L'EDUCATION	3	AHE	1
CSO-12115	PSYCHOLOGIE DE L'ADAPTATION	3	A	1
ADS-12193	THEORIES MODERNES EN EDUCATION	3	AH	2
Total des crédits de ces cours:				9

COURS A OPTION

16 crédits

Obtenir 18 crédits et satisfaire, le cas échéant, aux exigences indiquées ci-après.

ADS-11958	HISTOIRE DES IDEES PEDAGOGIQUES	3	AH	-
CSO-12084	HUMANISME ET TRAVAIL	3	A	-
CSO-12495	PHILOSOPHIE DE L'EDUCATION	3	A	-
TEN-12130	INITIATION AUX MOYENS AUDIOVISUELS	3	AHE	-
TEN-12135	TECHNOLOGIE APPLIQUEE A L'EDUCATION	3	A	-
CSO-13826	EDUCATION DES ADULTES	3	AE	-
CSO-12100	THEORIES DE LA PERSONNALITE	3	A	-
CSO-12112	IDENTITE ET CONCEPT DE SOI	3	H	-
CSO-12490	PSYCHOLOGIE DE L'ADOLESCENCE	3	H	-
PPG-13591	PSYCHOGENESE (AFFECTIVITE)	3	A	-
PPG-13839	DEVELOPPEMENT AFFECTIF DE L'ENFANT	3	-	-
ADS-15054	SOCIOLOGIE DE LA JEUNESSE	3	H	-
	PR: ADS-14865			
CSO-13830	L'ENTREVUE	3	A	-
CSO-14148	DEVELOPPEMENT HUMAIN I	3	A	-
	CC: CSO-14192			
PPG-11985	ETUDE MULTIDIMENSION. DES 17-24 ANS	3	A	-
PPG-14791	DEVELOPPEMENT DU LANGAGE	3	A	-
PPG-14882	DIFFICULTES SOCIO-AFF. DE L'ENFANT	3	-	-
PPG-11955	PSYCHOLOGIE DE L'APPRENTISSAGE	3	A	-
PPG-11992	THEORIE DU DEVELOPPEMENT COGNITIF	3	AH	-
PPG-16122	PSYCHOPEDAGOGIE DU JEU	3	H	-
PPG-15410	MATERNELLES ET GARDERIES	3	-	-
PPG-15411	SOCIALISATION DE L'ENFANT	3	-	-
ADS-14384	SOCIOLOGIE DE LA FAMILLE	3	H	-
	PR: ADS-14865			
CSO-16525	PSYCHOLOGIE DES FEMMES	3	H	-
	PR: CSO-12100 ou CSO-12115			
CSO-15890	INTERVENTION AUPRES DES PARENTS	3	H	-
CSO-11990	PSYCHOLOGIE DES GROUPES	3	A	-
ADS-13852	LE SYSTEME SCOLAIRE DU QUEBEC I	3	AHE	-
ADS-14698	LE SYSTEME SCOLAIRE DU QUEBEC II	3	AH	-
ADS-15501	INTRODUCTION A L'ADMINIST. SCOLAIRE	3	A	-
THL-13240	ETHIQUE SOCIALE	3	A	-
ADS-11969	ECONOMIQUE DE L'EDUCATION	3	H	-
	PR: ADS-14865			
ADS-11979	SYSTEMES SCOLAIRES COMPARES	3	H	-
ADS-12146	EDUCATION ET MILIEUX DEFAVORISES	3	H	-
	PR: ADS-14865			
ADS-15130	POLITIQUE ET EDUCATION	3	A	-
	PR: ADS-14865			
CSO-12116	LE TRAVAIL HUMAIN	3	A	-
ADS-16549	COURS DE LECTURE	3	AHE	-
MEV-14657	MESURE NORMATIVE DU RENDEMENT	3	AHE	-
MEV-15136	EVALUATION CONTINUE	3	A	-

CREDITS POUR COURS AU CHOIX DE L'ETUDIANT 3

TECHNOLOGIE ÉDUCATIVE

MINEURE OU CERTIFICAT

1.567.06

CODE

1.567.06

ADMISSION

Pour l'admission au certificat :

Exigence générale : D.E.C.

Exigences particulières : Aucun cours collégial spécifique dans le cadre du D.E.C. n'est exigé pour l'admission à ce programme. (C'est le code 00 de RENSEIGNEMENTS GÉNÉRAUX et 0.00 de ACCUEIL).

DURÉE

Dans le programme d'un baccalauréat : 6 trimestres  
Comme programme de certificat : 2 trimestres

FONCTIONS

Type 29 : BACCALAURÉAT (avec majeure et mineure)

- Il faut alors suivre aussi une des majeures de la liste donnée à l'ANNEXE I.

Type 30 : BACCALAURÉAT (général)

- Voir ANNEXE V

Type 40 : CERTIFICAT EN TECHNOLOGIE EDUCATIVE

- Directeur : M. Jacques Lapointe

OBJECTIFS

Ce certificat a pour but de permettre aux étudiants de développer et d'utiliser de façon systématique des moyens et des systèmes d'enseignement médiatisés (supportés ou non par l'ordinateur). Il a comme objectifs de :

- comprendre les concepts de la technologie éducative, les principes de la psychologie et les théories de la communication nécessaires à la conception, à la production et à l'utilisation de documents et de systèmes d'enseignement médiatisés;
- identifier les problèmes dont la ou les solution(s) justifie(nt) la conception, la production et l'utilisation de documents et de systèmes d'enseignement médiatisés;
- appliquer une approche systématique dans le choix des stratégies, des médias, des documents et des systèmes d'enseignement médiatisés nécessaires à l'atteinte d'objectifs d'apprentissage;
- appliquer une approche systématique dans la production de documents et systèmes d'enseignement médiatisés nécessaires à l'atteinte d'objectifs d'apprentissage;
- effectuer une évaluation formative de documents et de systèmes d'enseignement médiatisés;
- utiliser adéquatement dans le milieu des médias, des documents et des systèmes d'enseignement médiatisés;
- guider les étudiants et les enseignants dans l'utilisation de systèmes d'enseignement médiatisés.

MIN./CERT. EN TECHNOLOGIE EDUCATIVE

DESCRIPTION 4655

TEV : Automne 1984

Fonctions: Types 29, 30 et 40

TOTAL DES CREDITS A OBTENIR: 30

COURS ET CHEMINEMENT

Cr S T

COURS OBLIGATOIRES

TEN-11973	DESIGN DE SYSTEMES D'ENSEIGNEMENT	3	AHE	-
TEN-12135	TECHNOLOGIE APPLIQUEE A L'EDUCATION	3	A	-
TEN-17328	INITIATION A L'ORDINATEUR ET AUX APO	3	AH	-

Total des crédits de ces cours: 9

**TECHNOLOGIE EDUCATIVE**

**TECHNOLOGIE EDUCATIVE**

COURS A OPTION 18 crédits

Obtenir 18 crédits et satisfaire, le cas échéant, aux exigences indiquées ci-après.

L'étudiant choisit la concentration appropriée.

I- CONCENTRATION SYSTEMES D'ENSEIGNEMENT MEDIATISES (18 crédits)

A) Prendre le cours suivant:

TEN-12130 INITIATION AUX MOYENS AUDIOVISUELS 3 AHE -

B) Prendre les autres crédits parmi les cours suivants:

PPG-11955	PSYCHOLOGIE DE L'APPRENTISSAGE	3	A	-
TEN-12133	L'HOMME, LES LANGAGES ET LES TECHNIQUES	3	A	-
TEN-12174	VISUALISATION PEDAGOGIQUE	3	AH	-
	PR: TEN-12130 ou			
	CC: TEN-12130			
TEN-13853	MOYENS SONORES ET EDUCATION	3	AE	-
	PR: TEN-12130 ou			
	CC: TEN-12130			
TEN-13854	PHOTOGRAPHIE ET EDUCATION	3	AE	-
	PR: TEN-12130 ou			
	CC: TEN-12130			
TEN-13855	DIAPORAMA ET EDUCATION	3	HE	-
	PR: TEN-12130 ou			
	CC: TEN-12130			
TEN-13856	CINEMA ET ENSEIGNEMENT	3	HE	-
	PR: TEN-12130 ou			
	CC: TEN-12130			
TEN-13857	TELEVISION ET ENSEIGNEMENT	3	HE	-
	PR: TEN-12130 ou			
	CC: TEN-12130			
TEN-14378	STAGE EN TECHNOLOGIE DE L'ENSEIGNEMENT	3	AH	-
TEN-14618	UTILISATION DES MEDIAS DANS L'ENS.	3	AHE	-
	PR: TEN-12130 ou			
	CC: TEN-12130			
TEN-14947	GRAPHISME ET EDUCATION	3	AE	-
	PR: TEN-12130 ou			
	CC: TEN-12130			
TEN-14972	CINEMA D'ANIMATION ET EDUCATION	3	A	-
	PR: TEN-12130 ou			
	CC: TEN-12130			
MEV-15136	EVALUATION CONTINUE	3	A	-
TEN-16403	ORGANISATION DES RESSOURCES EDUC.	3	HE	-
TEN-16404	TRAVAIL DIRIGE EN TECHN. EDUCATIVE	3	AHE	-
TEN-16412	PERCEPTION COMMUNICATION ET AUDIOV.	3	H	-
TEN-16413	STRATEGIES ET MEDIAS D'ENSEIGNEMENT	3	AHE	-
TEN-16546	JEU ET SIMULATION DANS L'ENSEIGNEMENT	3	AE	-
TEN-16934	FORMULES PEDAGOGIQUES	3	AHE	-

Possibilité de prendre au maximum 3 crédits parmi les cours suivants:

TEN-11991	ORDINATEUR ET ENSEIGNEMENT	3	AHE	-
TEN-17330	ANALYSE DE DIDACTICIELS	3	AH	-
	PR: TEN-17328 ou PPG-17331			
	CC: TEN-11991			
PPG-17331	LOGO ET LE DEVELOPPEMENT COGNITIF	3	A	-
DID-17333	DIDACTIQUE ET ORDINATEUR	3	A	-
TEN-17421	PRACTICUM EN A.P.O.	3	AH	-
	PR: TEN-17328			
TEN-17527	MICRO-INFORMATIQUE ET ENSEIGNEMENT I	3	AHE	-
	PR: TEN-17328			
TEN-17540	LANGAGES ET SYSTEMES AUTEURS	3	A	-
TEN-17541	UTILISATION DE PROGICIELS POUR L'ENSEIGNEMENT	3	H	-
	PR: TEN-17328			
TEN-17542	INFOGRAPHIE ET ENSEIGNEMENT	3	H	-
DID-17557	DIDACTIQUE DE L'I.S.I.	3	AH	-
	PR: TEN-17328 ou TEN-11991 ou PPG-17331			
TEN-17543	TELIDON ET ENSEIGNEMENT	3	H	-

II- CONCENTRATION MICRO-INFORMATIQUE APPLIQUEE A L'EDUCATION (18 crédits)

A) Prendre au moins 12 crédits parmi les cours suivants:

TEN-17329	PRODUCTION DE DIDACTICIELS SUR ORDINATEURS	3	AHE	-
	PR: TEN-17328 ou TEN-17540 ou			
	CC: TEN-17328 ou TEN-17540			
TEN-17330	ANALYSE DE DIDACTICIELS	3	AH	-
	PR: TEN-17328 ou PPG-17331			
	CC: TEN-11991			
PPG-17331	LOGO ET LE DEVELOPPEMENT COGNITIF	3	A	-
TEN-17527	MICRO-INFORMATIQUE ET ENSEIGNEMENT I	3	AHE	-
	PR: TEN-17328			
TEN-17540	LANGAGES ET SYSTEMES AUTEURS	3	A	-
TEN-17541	UTILISATION DE PROGICIELS POUR L'ENSEIGNEMENT	3	H	-
	PR: TEN-17328			

B) Prendre, le cas échéant, les autres crédits parmi les cours suivants:

TEN-12130	INITIATION AUX MOYENS AUDIOVISUELS	3	AHE	-
PPG-11955	PSYCHOLOGIE DE L'APPRENTISSAGE	3	A	-
TEN-11991	ORDINATEUR ET ENSEIGNEMENT	3	AHE	-
TEN-12133	L'HOMME, LES LANGAGES ET LES TECHNIQUES	3	A	-
TEN-12174	VISUALISATION PEDAGOGIQUE	3	AH	-
	PR: TEN-12130 ou			
	CC: TEN-12130			

TEN-13853	MOYENS SONORES ET EDUCATION	3	AE	-
	PR: TEN-12130 ou			
	CC: TEN-12130			
TEN-13854	PHOTOGRAPHIE ET EDUCATION	3	AE	-
	PR: TEN-12130 ou			
	CC: TEN-12130			
TEN-13855	DIAPORAMA ET EDUCATION	3	HE	-
	PR: TEN-12130 ou			
	CC: TEN-12130			
TEN-13856	CINEMA ET ENSEIGNEMENT	3	HE	-
	PR: TEN-12130 ou			
	CC: TEN-12130			
TEN-13857	TELEVISION ET ENSEIGNEMENT	3	HE	-
	PR: TEN-12130 ou			
	CC: TEN-12130			
TEN-14378	STAGE EN TECHNOLOGIE DE L'ENSEIGNEMENT	3	AH	-
TEN-14618	UTILISATION DES MEDIAS DANS L'ENS.	3	AHE	-
	PR: TEN-12130 ou			
	CC: TEN-12130			
TEN-14947	GRAPHISME ET EDUCATION	3	AE	-
	PR: TEN-12130 ou			
	CC: TEN-12130			
TEN-14972	CINEMA D'ANIMATION ET EDUCATION	3	A	-
	PR: TEN-12130 ou			
	CC: TEN-12130			
MEV-15136	EVALUATION CONTINUE	3	A	-
TEN-16403	ORGANISATION DES RESSOURCES EDUC.	3	HE	-
TEN-16404	TRAVAIL DIRIGE EN TECHN. EDUCATIVE	3	AHE	-
TEN-16412	PERCEPTION COMMUNICATION ET AUDIOV.	3	H	-
TEN-16413	STRATEGIES ET MEDIAS D'ENSEIGNEMENT	3	AHE	-
TEN-16546	JEU ET SIMULATION DANS L'ENSEIGNEMENT	3	AE	-
TEN-16934	FORMULES PEDAGOGIQUES	3	AHE	-
PPG-17332	ENVIRONNEMENT LOGO ET PEDAGOGIE	3	H	-
	PR: PPG-17331			
DID-17333	DIDACTIQUE ET ORDINATEUR	3	A	-
TEN-17421	PRACTICUM EN A.P.O.	3	AH	-
	PR: TEN-17328			
PPG-17538	ATELIERS DE PROGRAMMATION EN LOGO.	3	H	-
	PR: PPG-17331			
TEN-17542	INFOGRAPHIE ET ENSEIGNEMENT	3	H	-
DID-17557	DIDACTIQUE DE L'I.S.I.	3	AH	-
	PR: TEN-17328 ou TEN-11991 ou PPG-17331			
TEN-17543	TELIDON ET ENSEIGNEMENT	3	H	-

CREDITS POUR COURS AU CHOIX DE L'ETUDIANT 3





## **FORESTERIE ET GÉODÉSIE**

**AMÉNAGEMENT DES RESSOURCES FORESTIÈRES**  
page F-3 à page F-4

**GÉODÉSIE**  
page F-5 à page F-6

**OPÉRATIONS FORESTIÈRES**  
page F-6 à page F-7

**SCIENCES ET TECHNOLOGIE DU BOIS**  
page F-7 à page F-8

**F**



# AMÉNAGEMENT DES RESSOURCES FORESTIÈRES

BACCALURÉAT SPÉCIALISÉ

1.365.11

## CODE

1.365.11

## ADMISSION

Exigence générale : D.E.C.

Exigences particulières : Mathématiques 103, 203 et 105;  
Physique 101, 201 et 301-78;  
Chimie 101 et 201;  
Biologie 301.

OU

Mathématiques 103 et 203;  
Physique 101, 201 et 301-78;  
Chimie 101 et 201;  
Biologie 301.

L'étudiant admis selon cette structure doit suivre, à l'Université, en plus de son programme, un cours d'algèbre vectorielle.

OU

Mathématiques 103 et 203;  
Physique 101, 201 et 301-78;  
Chimie 101, 201 et 202;  
Biologie 301 et 401.L'étudiant admis selon cette structure doit suivre, à l'Université, en plus de son programme, un cours d'algèbre vectorielle.  
(C'est le codé 98 de RENSEIGNEMENTS GÉNÉRAUX).

## DURÉE

7 trimestres

## FONCTION

Type 10 : BACCALURÉAT EN AMÉNAGEMENT DES RESSOURCES FORESTIÈRES

- Directeur : M. Marius Migneault

## OBJECTIFS

Le programme en aménagement des ressources forestières vise à former un professionnel de la forêt dont la principale caractéristique sera de posséder une solide formation de base le rendant apte à s'adapter aux situations complexes et très variées qui caractérisent les systèmes biologiques et socio-économiques. Ce programme conduit au grade de Bachelier ès sciences appliquées et donne accès à l'Ordre des ingénieurs forestiers du Québec; il donne accès également aux études de 2e et 3e cycles conduisant à l'obtention d'une maîtrise ou d'un doctorat.

## B. EN AMÉNAGEMENT DES RESSOURCES FORESTIÈRES

## DESCRIPTION 4621

TEV : Automne 1984

Fonctions: Type 10

TOTAL DES CREDITS A OBTENIR: 112

## COURS ET CHEMINEMENT

Cr S T

## COURS OBLIGATOIRES

CHM-11297	CHIMIE ORGANIQUE	2	A	1
BIO-17233	BOTANIQUE FORESTIERE	3	A	1
BIO-17234	INTRODUCTION AUX ECOSYSTEMES	2	A	1
GLG-10330	ELEMENTS DE GEOLOGIE	2	AH	1
IPT-16652	INFORMATIQUE EN FORESTERIE	2	A	1
MAT-11266	PROBABILITES ET STATISTIQUES	3	AH	1
GLG-10361	MINERALOGIE ET PETROGRAPHIE	2	A	1
	CC: GLG-10330 ou GGL-10360 ou FOR-16597 ou GGR-14419			
BCM-17499	BIOCHIMIE VEGETALE	3	H	2
	PR: CHM-11297			
FOR-17236	SYSTEMATIQUE FORESTIERE ET DENDROLOGIE	3	H	2
	PR: BIO-17233			
FOR-15474	ENVIRONNEMENT ATMOSPHERIQUE	2	H	2
FOR-16597	GEOMORPHOLOGIE FORESTIERE	2	H	2
	CC: GLG-10330			
MAT-11301	BIostatistiques	3	H	2
	PR: MAT-11266			
TPG-17402	ELEMENTS DE TOPOMETRIE	2	H	2
TPG-16264	TRAVAUX PRATIQUES (TOPOMETRIE SPECIALE)	1	H	2
	CC: TPG-14839 ou TPG-17402			

FOR-11269	PATHOLOGIE FORESTIERE	2	A	3
	PR: FOR-17236			
FOR-11292	ECOLOGIE FORESTIERE I	2	A	3
	PR: BIO-17234			
FOR-11295	PEDOLOGIE FORESTIERE	2	A	3
	PR: GLG-10361, FOR-16597			
FOR-15896	HYDROLOGIE FORESTIERE I	2	A	3
	PR: FOR-15474			
	CC: FOR-11295 ou FOR-17213			
FOR-16676	DENDROMETRIE	3	A	3
FOR-11293	ECOLOGIE FORESTIERE II	2	H	4
	PR: FOR-11292, FOR-11295, FOR-17236			
FOR-17237	TRAVAUX PRATIQUES EN ECOLOGIE FORESTIERE I	1	H	4
	CC: FOR-11293			
FOR-17239	SYLVICULTURE FONDAMENTALE	2	H	4
	PR: FOR-11292, FOR-16676			
FOR-17240	TRAVAUX PRATIQUES EN DENDROMETRIE	1	H	4
	CC: FOR-16678			
FOR-16678	DENDROMETRIE EN AMENAGEMENT	1	H	4
	PR: FOR-16676, MAT-11301			
PGM-16662	TELEDTECTION EN FORESTERIE	3	H	4
	PR: FOR-16597			
STB-17208	LE BOIS ET LES PRODUITS FORESTIERS	3	H	4
	PR: BIO-17181 ou FOR-17236			
BIO-17235	PHYSIOLOGIE DE L'ARBRE	2	H	4
	PR: BIO-17233, BCM-17499			
ECN-17241	PRINCIPES ECONOMIQUES	2	A	5
FOR-17211	OPERATIONS FORESTIERES	3	A	5
	PR: FOR-16676 ou FOR-17209			
FOR-11277	SYLVICULTURE APPLIQUEE	3	A	5
	PR: FOR-16676, FOR-17239 ou BIO-17181			
FOR-11376	LEGISLATION FORESTIERE	2	A	5
	PR: 50 cr. du programme			
FOR-11278	AMENAGEMENT FORESTIER	3	H	6
	PR: FOR-11277, FOR-16678 ou FOR-16647			
FOR-11279	ECONOMIE FORESTIERE	2	H	6
	PR: ECN-17241 ou GSE-11906			
FOR-11283	GESTION DU FEU EN FORET	2	H	6
	CC: FOR-11278			
FOR-16649	ENTOMOLOGIE FORESTIERE	2	H	6
	PR: FOR-11293			
FOR-17242	AMENAGEMENT DU TERRITOIRE	3	A	7
	PR: FOR-11278			
FOR-11280	EVALUATION FORESTIERE	2	A	7
	PR: FOR-11278			
FOR-17419	GESTION FORESTIERE	2	A	7
	PR: FOR-11278			
Total des crédits de ces cours:		84		

## COURS A OPTION

22 crédits

Obtenir 22 crédits et satisfaire, le cas échéant, aux exigences indiquées ci-après.

1. Prendre au moins 6 et au plus 8 crédits dans la liste suivante:

FOR-11270	RESSOURCES ET FONCTIONS DE LA FORET	2	A	1
FOR-11285	CONSERVATION DE L'ENVIRONNEMENT	2	H	2
	PR: FOR-11270			

ou

FOR-17422	GESTION FAUNE ET LOISIRS EN FORET	3	H	2
	PR: FOR-11270			
BIO-14273	ECOLOGIE ET POLLUTION	2	A	3
	ou			

FOR-14842	AMENAGEMENT ESTHETIQUE ET RECREATIF EN MILIEU NATUREL	3	H	4
	PR: FOR-17422			

ou

FOR-15478	AMENAGEMENT DES BOISES URBAINS	3	A	7
	PR: FOR-11278			

2. Prendre 3 crédits parmi les cours suivants:

FOR-17243	INITIATION A LA RECHERCHE I	1	A	3
	PR: 24 crédits du programme			
FOR-17245	INITIATION A LA RECHERCHE II	2	H	4
	PR: FOR-17243			
FOR-17244	PROJET D'AMENAGEMENT INTEGRE	3	AH	5
	PR: 50 crédits du programme			

## AMENAGEMENT DES RESSOURCES FORESTIERES

3. Choisir un des deux cours suivants:

FOR-17238	TRAVAUX PRATIQUES EN ECOLOGIE FORESTIERE II	2	H	6
	PR: FOR-17237			
FOR-17247	TRAVAUX PRATIQUES EN AMENAGEMENT ET SYLVICULTURE	2	H	6
	PR: FOR-17237, FOR-17240			
	CC: FOR-11278			

4. Prendre au moins 9 et au plus 11 crédits dans une seule des concentrations suivantes: concentration écologie (liste A) ou concentration gestion (liste B).

### LISTE A: ECOLOGIE

BCM-10016	LABORATOIRE DE BIOCHIMIE GENERALE 1	2	AH	1
	CC: BCM-10004			
BCM-14298	LABORATOIRE DE BIOCHIMIE GENERALE II	1	H	2
	PR: BCM-10016			
	CC: BCM-10006			
FOR-11302	GEOGRAPHIE FORESTIERE	2	H	2
PHI-13301	PHILOSOPHIE DES SCIENCES	3	H	2
BIO-10039	ZOOLOGIE 1	2	A	3
	CC: BIO-10040			
BIO-10040	ZOOLOGIE 1 - LABORATOIRE	1	A	3
	CC: BIO-10039			
BIO-16593	FLORE DU QUEBEC I	1	A	3
	PR: FOR-17236			
FOR-17248	LABORATOIRE DE PATHOLOGIE	1	A	3
	CC: FOR-11269			
FOR-15145	LABORATOIRE DE PEDOLOGIE FORESTIERE	2	H	4
	PR: FOR-11295			
BIO-12286	MICROBIOLOGIE GENERALE	2	A	4
BIO-12287	LABORATOIRE DE MICROBIOLOGIE	1	A	4
	CC: BIO-12286			
IFT-15753	LES PACKAGES EN INFORMATIQUE	2	H	4
	PR: MAT-10400 ou MQT-11939, un langage de prog.			
BIO-17249	GENETIQUE	2	H	4
	PR: FOR-17236			
BIO-16595	MYCOPHYTES ET BRYOPHYTES	2	A	5
	PR: FOR-17236			
GGR-16811	ECO-PEDOLOGIE	3	A	5
	PR: GGR-10581, GGR-14819			
FOR-13638	SEMINAIRE EN METEOROLOGIE FORESTIERE	2	A	5
	PR: FOR-15474			
BIO-10035	EVOLUTION	2	H	6
	PR: BIO-10034 ou approbation			
BIO-17250	LABORATOIRE D'ENTOMOLOGIE	1	H	6
	CC: FOR-16649			
FOR-17251	CLASSIFICATION ET CARTOGRAPHIE DU MILIEU FORESTIER	2	H	6
	PR: FOR-11293			
FOR-11305	BIOLOGIE ET FERTILITE DES SOLS FORESTIERS	3	A	7
	PR: FOR-11295			
FOR-16599	ECOLOGIE FORESTIERE APPLIQUEE	2	A	7
	PR: FOR-11277			
FOR-16014	PROBLEMATIQUE FORESTIERE DU QUEBEC	3	A	7
	PR: FOR-11279			
	CC: FOR-17242			

### LISTE B: GESTION

IFT-10426	PROGRAMMATION	2	AHE	1
ADM-11382	ADMINISTRATION INTRODUCTION	2	H	2
FOR-11302	GEOGRAPHIE FORESTIERE	2	H	2
MQT-11941	RECHERCHE OPERATIONNELLE I	3	AHE	2
FOR-17248	LABORATOIRE DE PATHOLOGIE	1	A	3
	CC: FOR-11269			
LNG-15912	TECHNIQUE DE L'EXPRESSION ECRITE	3	AH	3
ERU-14926	ECONOMIE DES RESSOURCES	2	H	4
	PR: ERU-15073, GSE-11908			
FOR-14310	AMELIORATION DES ARBRES ET REBOISEMENT	2	H	4
	PR: BIO-17235			
	CC: FOR-17239			
FOR-15897	HYDROLOGIE FORESTIERE II	2	H	4
	PR: FOR-15896			
GGR-16811	ECO-PEDOLOGIE	3	A	5
	PR: GGR-10581, GGR-14819			
BIO-17250	LABORATOIRE D'ENTOMOLOGIE	1	H	6
	CC: FOR-16649			
FOR-17252	AMENAGEMENT DES FORETS PUBLIQUES	3	H	6
	PR: FOR-16678			
	CC: FOR-11278			
FOR-15147	AMENAGEMENT DES FORETS PRIVEES	3	H	6
	PR: FOR-16678			
	CC: FOR-11278			
FOR-16414	ADMINISTRATION ET GESTION DES FORETS	2	H	6
	CC: FOR-11278			

## AMENAGEMENT DES RESSOURCES FORESTIERES

FOR-11286	SEMINAIRE EN AMENAGEMENT FORESTIER	2	A	7
	PR: FOR-11278, FOR-17247			
FOR-16014	PROBLEMATIQUE FORESTIERE DU QUEBEC	3	A	7
	PR: FOR-11279			
	CC: FOR-17242			
FOR-15398	PROJET D'EVALUATION FORESTIERE	2	A	7
	PR: FOR-11278			
	CC: FOR-11280			
FOR-16599	ECOLOGIE FORESTIERE APPLIQUEE	2	A	7
	PR: FOR-11277			
FOR-14309	ARBORICULTURE	3	A	7
	PR: FOR-16649, FOR-11269			

CREDITS POUR COURS AU CHOIX DE L'ETUDIANT 6

**GÉODÉSIE****arpentage****BACCALAURÉAT SPÉCIALISÉ****1.361.01**

## CODE

1.361.01

## ADMISSION

Exigence générale : D.E.C.  
 Exigences particulières : Mathématiques 103, 203 et 105;  
 Physique 101, 201 et 301-78;  
 Chimie 101 et 201;  
 Biologie 301.  
 OU  
 Mathématiques 103 et 203;  
 Physique 101, 201 et 301-78;  
 Chimie 101 et 201;  
 Biologie 301.  
 L'étudiant admis selon cette structure doit suivre, à l'Université, en plus de son programme, un cours d'algèbre vectorielle.  
 OU  
 Mathématiques 103 et 203;  
 Physique 101, 201 et 301-78;  
 Chimie 101, 201 et 202;  
 Biologie 301 et 401.  
 L'étudiant admis selon cette structure doit suivre, à l'Université, en plus de son programme, un cours d'algèbre vectorielle.  
 (C'est le code 98 de RENSEIGNEMENTS GÉNÉRAUX).

## DURÉE

8 trimestres

## FONCTION

Type 10 : BACCALAURÉAT EN GÉODÉSIE (Arpentage)  
 - Directeur : M. Gilbert Sasseville

## OBJECTIFS

Former des arpenteurs-géomètres ayant les connaissances légales, scientifiques et techniques nécessaires à exercer leur profession en pratique privée ou dans la fonction publique.

Donner aux étudiants la formation de base requise pour des études supérieures conduisant à la maîtrise ou au doctorat dans l'une ou l'autre spécialité du programme, ou la formation de base requise pour la recherche.

## BACCALAUREAT EN GEODESIE (ARPENTAGE)

## DESCRIPTION 4620

TEV : Automne 1984

Fonctions: Type 10

TOTAL DES CREDITS A OBTENIR: 120

## COURS ET CHEMINEMENT

Cr S T

## COURS OBLIGATOIRES

MAT-11358	GEOMETRIE ET TRIGONOMETRIE	3	A	1
PHY-10486	PHYSIQUE MATHÉMATIQUE II CC: PHY-10485	3	A	1
TPG-11320	TOPOMETRIE I CC: MAT-11358	3	A	1
TPG-11323	DESSIN TECHNIQUE CC: MAT-11358 ou TPG-14839	3	A	1
TPG-11324	DESSIN TOPOGRAPHIQUE CC: TPG-11320 ou TPG-14839	2	H	2
PGM-14294	PHOTOGRAMMETRIE FONDAMENTALE FR: MAT-10363 ou MAT-16135 ou PHY-10486	2	H	2
PHY-10487	PHYSIQUE MATHÉMATIQUE III PR: PHY-10486	3	H	2
TPG-11321	TOPOMETRIE II PR: TPG-11320, MAT-11358	3	H	2
MAT-11266	PROBABILITES ET STATISTIQUES	3	AH	2
TPG-16261	TRAVAUX PRATIQUES I CC: TPG-11320	1	H	2

IFT-10426	PROGRAMMATION	2	AHE	3
TPG-11328	ARPENTAGE FONCIER I	3	A	3
TPG-11333	GEODESIE I PR: PHY-10487 CC: TPG-15538	3	A	3
TPG-15538	GEODESIE ASTRONOMIQUE I PR: MAT-11358 CC: TPG-11333	3	A	3
TPG-11356	ELEMENTS DE CARTOGRAPHIE PR: TPG-11323, TPG-11324	2	A	3
IFT-14022	PROGRAMMATION EN LANGAGE APL	2	AHE	4
TPG-11329	ARPENTAGE FONCIER II PR: TPG-11328	3	H	4
TPG-11334	GEODESIE II PR: TPG-11333 CC: TPG-14278	3	H	4
TPG-14278	COMPENSATIONS GEODESIQUES PR: MAT-11266, PHY-10487	3	H	4
TPG-15537	PROJECTIONS CARTOGRAPHIQUES PR: TPG-11333	3	H	4
TPG-16262	TRAVAUX PRATIQUES II PR: PGM-14294, TPG-15538 CC: TPG-11321	1	H	4
TPG-11359	MICROGEODESIE PR: TPG-14278	3	A	5
PGM-14295	STEREOPHOTOGRAMMETRIE I PR: PGM-14294, TPG-14278	3	A	5
TPG-11351	GEODESIE PHYSIQUE PR: PHY-10487	3	A	5
TPG-11346	HYDROGRAPHIE PR: TPG-11334, TPG-14278	3	A	5
TPG-14277	AMENAGEMENT URBAIN PR: TPG-11324	3	H	6
PGM-14296	AEROTRIANGULATION I PR: PGM-14295	3	H	6
TPG-16263	TRAVAUX PRATIQUES III PR: TPG-16262 CC: TPG-11334	1	H	6
TPG-16999	GESTION FONCIERE I PR: TPG-14277	3	A	7
TPG-11330	ARPENTAGE FONCIER III PR: TPG-11328	3	A	7
TPG-14840	SCIENCES GEODESIQUES PR: TPG-11334, TPG-15537, PGM-14296 CC: TPG-11330	2	A	7
TPG-16060	ARPENTAGE FONCIER IV PR: TPG-11329	3	A	7
TPG-11337	METROLOGIE PR: TPG-11334	3	H	8
TPG-17001	GESTION FONCIERE II PR: TPG-16999	3	H	8
Total des crédits de ces cours:				90

## COURS A OPTION

24 crédits

Obtenir 24 crédits et satisfaire, le cas échéant, aux exigences indiquées ci-après.

## I- Choisir au moins 5 crédits parmi les cours suivants:

IFT-15750	ELEMENTS D'ALGORITHMIQUE	3	A	1
IFT-16400	LANGAGE BASIC	2	AHE	1
IFT-10550	SYSTEMES DE GESTION PR: IFT-15750	3	H	2
IFT-10541	STRUCTURES DE DONNEES PR: IFT-15750	3	A	3
IFT-10442	RECHERCHE OPERATIONNELLE I PR: MAT-10400 ou MAT-11266 ou MQT-11939	3	A	3
OU				
MQT-11941	RECHERCHE OPERATIONNELLE I	3	AHE	3
IFT-10460	RECHERCHE OPERATIONNELLE II PR: MAT-10400 ou MAT-11266 ou MQT-11939	3	H	4

## II- Choisir au moins 4 crédits parmi les cours suivants:

TPG-11361	SEMINAIRE EN TOPOMETRIE PR: TPG-11321	2	A	5
TPG-11325	CARTOGRAPHIE TECHNIQUE PR: TPG-11356	3	H	6
TPG-11352	CARTOGRAPHIE TOPOGRAPHIQUE PR: TPG-11325	3	A	7
TPG-11362	SEMINAIRE EN ARPENTAGE FONCIER PR: TPG-11330	2	H	8

**GEODESIE**

III- Choisir au moins 9 crédits parmi les cours suivants:

MAT-10363	CALCUL II	3	AH	1
MAT-10381	INTRODUCTION A L'ALGEBRE LINEAIRE	3	AH	1
MAT-16137	ALGEBRE ET PROGRAMMATION LINEAIRES	2	AH	1
	PR: MAT-14137 ou le cours 105 du Cegep			
GLG-10330	ELEMENTS DE GEOLOGIE	2	AH	1
MAT-10364	CALCUL III	3	AH	2
	CC: MAT-10363 ou MAT-16392			
MAT-10398	ANALYSE MATRICIELLE	3	A	2
	PR: MAT-10381 ou MAT-10383			
MAT-10427	ANALYSE NUMERIQUE	2	AH	3
	PR: 1 cours de programmation et MAT-10363			
GLG-10361	MINERALOGIE ET PETROGRAPHIE	2	A	3
	CC: GLG-10330 ou GGL-10360 ou FOR-16597 ou GGR-14419			
CTB-11890	COMPTABILITE GENERALE I	3	AHE	3
OU				
CTB-13528	ELEMENTS D'ANALYSE FINANCIERE	3	AH	3
ADM-11382	ADMINISTRATION INTRODUCTION	2	H	4
ECN-13227	MICROECONOMIQUE	2	H	4
OU				
GSE-11906	MICRO-ECONOMIQUE I	3	AHE	4
LNG-15912	TECHNIQUE DE L'EXPRESSION ECRITE	3	AH	5
ECN-13226	MACROECONOMIQUE	2	A	5
OU				
GSE-11908	MACRO-ECONOMIQUE I	3	AHE	5
	PR: GSE-11906			
MRK-11921	MARKETING I	3	AHE	6
MNG-11884	PROCESSUS DE MANAGEMENT	3	AHE	6
GSP-11928	FINANCE I	3	AHE	6
	PR: GSE-11906, MQT-11939			
MNG-15077	SCIENCES DU COMPORTEMENT	3	AHE	7
	PR: MNG-11884			
GUI-11918	DEVELOPPEMENT ET PRODUCTION IMMOBILIERE	3	A	7
GUI-11917	ANALYSE URBAINE ET IMMOBILIERE	3	AH	8

CREDITS POUR COURS AU CHOIX DE L'ETUDIANT 6

**OPÉRATIONS FORESTIÈRES**

**OPÉRATIONS FORESTIÈRES**

**BACCALAURÉAT SPÉCIALISÉ**

**1.365.31**

CODE

1.365.31

ADMISSION

Exigence générale : D.E.C.

Exigences particulières : Mathématiques 103, 203 et 105; Physique 101, 201 et 301-78; Chimie 101 et 201; Biologie 301.  
OU  
Mathématiques 103 et 203; Physique 101, 201 et 301-78; Chimie 101 et 201; Biologie 301.  
L'étudiant admis selon cette structure doit suivre, à l'Université, en plus de son programme, un cours d'algèbre vectorielle.  
OU  
Mathématiques 103 et 203; Physique 101, 201 et 301-78; Chimie 101, 201 et 202; Biologie 301 et 401.  
L'étudiant admis selon cette structure doit suivre, à l'Université, en plus de son programme, un cours d'algèbre vectorielle.  
(C'est le code 98 de RENSEIGNEMENTS GÉNÉRAUX).

DURÉE

7 trimestres

FONCTION

Type 10 : BACCALAURÉAT EN OPÉRATIONS FORESTIÈRES  
- Directeur : M. Marius Migneault

OBJECTIFS

Le programme en opérations forestières vise à former un professionnel de la forêt habilité à oeuvrer au niveau de la récolte, du transport, de l'approvisionnement des usines et de la gestion des entreprises tout en attachant une attention particulière aux relations de travail et aux relations humaines. Ce programme est basé sur la connaissance des sciences de base et des sciences de génie et rend le diplômé ouvert aux techniques nouvelles sans cesse en évolution dans le domaine des opérations forestières. Ce programme conduit au grade de Bachelier ès sciences appliquées et donne accès à l'Ordre des ingénieurs forestiers du Québec; il donne accès également aux études de 2e cycle conduisant à l'obtention d'une maîtrise.

**BACCALAUREAT EN OPERATIONS FORESTIERES**

DESCRIPTION 4622

TEV : Automne 1984

Fonctions: Type 10

TOTAL DES CREDITS A OBTENIR: 112

COURS ET CHEMINEMENT

Cr S T

**COURS OBLIGATOIRES**

FOR-16676	DENDROMETRIE	3	A	1
MAT-10363	CALCUL II	3	AH	1
MAT-11266	PROBABILITES ET STATISTIQUES	3	AH	1
SIO-11943	ORDINATEURS ET PROGRAMMATION	3	AHE	1
BIO-17181	BIOLOGIE FORESTIERE ET DENDROLOGIE	3	A	1
MAT-10364	CALCUL III	3	AH	2
	CC: MAT-10363 ou MAT-16392			
PGM-14294	PHOTOGRAMMETRIE FONDAMENTALE	2	H	2
	PR: MAT-10363 ou MAT-16135 ou PHY-10486			
TPG-14839	TOPOMETRIE SPECIALE	4	H	2
TPG-16264	TRAVAUX PRATIQUES (TOPOMETRIE SPECIALE)	1	H	2
	CC: TPG-14839 ou TPG-17402			
STB-17208	LE BOIS ET LES PRODUITS FORESTIERS	3	H	2
	PR: BIO-17181 ou FOR-17236			
MNG-11884	PROCESSUS DE MANAGEMENT	3	AHE	2
FOR-11277	SYLVICULTURE APPLIQUEE	3	A	3
	PR: FOR-16676, FOR-17239 ou BIO-17181			
FOR-17214	GESTION D'EQUIPEMENT ET INFRASTRUCTURE	3	A	3
	PR: SIO-11943, TPG-14839, FOR-17213			

**OPÉRATIONS FORESTIÈRES**

GMC-10288	THERMODYNAMIQUE APPLIQUEE CC: MAT-10364 ou MAT-10397	2	A	3
FOR-17213	GEOMORPHOLOGIE ET PEDOLOGIE FORESTIERES	2	A	3
STB-17183	STATIQUE ET RESISTANCE DES MATERIAUX PR: MAT-10363	3	A	3
FOR-16647	DENDROMETRIE EN OPERATIONS FORESTIERES PR: FOR-16676 CC: MAT-11301	2	H	4
GRR-12363	TRACTEURS ET SYSTEMES HYDRAULIQUES PR: GMC-10288	4	H	4
MNG-15077	SCIENCES DU COMPORTEMENT PR: MNG-11884	3	AHE	4
MAT-11301	BIOSTATISTIQUES PR: MAT-11266	3	H	4
FOR-17216	TRAVAUX PRATIQUES (FORESTERIE) PR: FOR-17214 CC: FOR-16647	1	H	4
FOR-16599	ECOLOGIE FORESTIERE APPLIQUEE PR: FOR-11277	2	A	5
FOR-17212	CONSERVATION DE LA FORET PR: FOR-11277	3	A	5
FOR-17217	OPERATIONS FORESTIERES (RECOLTE) PR: FOR-17214	2	A	5
GSE-11906	MICRO-ECONOMIQUE I	3	AHE	5
FOR-11278	AMENAGEMENT FORESTIER PR: FOR-11277, FOR-16678 ou FOR-16647	3	H	6
FOR-11279	ECONOMIE FORESTIERE PR: ECN-17241 ou GSE-11906	2	H	6
FOR-16886	OPERATIONS FORESTIERES (HYGIENE INDUSTRIELLE) PR: FOR-11312, MNG-15077, FOR-17217	2	H	6
FOR-17218	OPERATIONS FORESTIERES (TRANSPORT) PR: FOR-17214	2	H	6
FOR-17219	TRAVAUX PRATIQUES (OPERATIONS FORESTIERES) PR: FOR-17217 CC: FOR-17218	1	H	6
FOR-11280	EVALUATION FORESTIERE PR: FOR-11278	2	A	7
FOR-11376	LEGISLATION FORESTIERE PR: 50 cr. du programme	2	A	7
FOR-17215	RAPPORT DE FIN D'ETUDES	3	A	7
Total des crédits de ces cours:		84		

**COURS A OPTION 22 crédits**

Obtenir 22 crédits et satisfaire, le cas échéant, aux exigences indiquées ci-après.

MAT-16137	ALGEBRE ET PROGRAMMATION LINEAIRES PR: MAT-14137 ou le cours 105 du Cegep	2	AH	1
MQT-11941	RECHERCHE OPERATIONNELLE I	3	AHE	1
FOR-15474	ENVIRONNEMENT ATMOSPHERIQUE	2	H	2
GEL-10242	ELECTROTECHNIQUE GENERALE PR: MAT-10363	3	H	2
GSO-11934	GESTION DES OPERATIONS PR: MQT-11941	3	AHE	3
GRR-12357	ELECTRIFICATION AGRICOLE ET FORESTIERE PR: GEL-10242	3	A	3
MRK-11921	MARKETING I	3	AHE	3
CTB-13528	ELEMENTS D'ANALYSE FINANCIERE	3	AH	4
IFT-16652	INFORMATIQUE EN FORESTERIE	2	A	4
GMC-10319	LABO. DE THERMODYNAMIQUE APPLIQUEE PR: GMC-10288 ou GMC-10284	2	H	4
FOR-15896	HYDROLOGIE FORESTIERE I PR: FOR-15474 CC: FOR-11295 ou FOR-17213	2	A	5
DRT-11903	LE DROIT DES AFFAIRES I	3	AHE	5
MNG-11887	RELATIONS HUMAINES PR: MNG-15077	3	AH	5
GSP-11928	FINANCE I PR: GSE-11906, MQT-11939	3	AHE	6
MNG-11886	GESTION DU PERSONNEL PR: MNG-15077	3	AH	6
GHN-15452	COUTS ET OPTIMISATION EN INGENIERIE	3	H	6
MNG-11888	POLITIQUES GENERALES PR: MNG-15077 et 66 cr. en administration	3	AHE	7

CREDITS POUR COURS AU CHOIX DE L'ETUDIANT 6

**SCIENCES ET TECHNOLOGIE DU BOIS**

**SCIENCES ET TECHNOLOGIE DU BOIS**

**BACCALAURÉAT SPÉCIALISÉ 1.365.32**

**CODE**

1.365.32

**ADMISSION**

Exigence générale : D.E.C.  
Exigences particulières : Mathématiques 103, 203 et 105; Physique 101, 201 et 301-78; Chimie 101 et 201; Biologie 301.  
OU  
Mathématiques 103 et 203; Physique 101, 201 et 301-78; Chimie 101 et 201; Biologie 301.  
L'étudiant admis selon cette structure doit suivre, à l'Université, en plus de son programme, un cours d'algèbre vectorielle.  
OU  
Mathématiques 103 et 203; Physique 101, 201 et 301-78; Chimie 101, 201 et 202; Biologie 301 et 401.  
L'étudiant admis selon cette structure doit suivre, à l'Université, en plus de son programme, un cours d'algèbre vectorielle.  
(C'est le code 98 de RENSEIGNEMENTS GÉNÉRAUX).

**DURÉE**

7 trimestres

**FONCTION**

Type 10 : BACCALAURÉAT EN SCIENCES ET TECHNOLOGIE DU BOIS

- Directeur : M. Pierre Laforest

**OBJECTIFS**

Le programme en sciences et technologie du bois vise à former un ingénieur apte à répondre aux exigences de la fabrication et de la mise en oeuvre des produits forestiers actuels et à contribuer de façon significative au transfert de technologie conduisant à une optimisation des activités et à la création de nouveaux produits. Ce programme conduit au grade de Bachelier des sciences appliquées et donne accès à l'Ordre des ingénieurs forestiers du Québec; il débouche également sur les études des 2e et 3e cycles pouvant conduire à l'obtention d'une maîtrise et d'un doctorat.

**BACCALAUREAT EN SCIENCES ET TECHNOLOGIE DU BOIS**

**DESCRIPTION 4623**

TEV : Automne 1984

Fonctions: Type 10

TOTAL DES CREDITS A OBTENIR: 112

**COURS ET CHEMINEMENT**

Cr S T

**COURS OBLIGATOIRES**

MAT-10363	CALCUL II	3	AH	1
CHM-11297	CHIMIE ORGANIQUE	2	A	1
GMC-10282	SCIENCES GRAPHIQUES	3	A	1
STB-17182	PHYSICO-CHIMIE APPLIQUEE AU BOIS CC: CHM-11297	3	A	1
BIO-17181	BIOLOGIE FORESTIERE ET DENDROLOGIE	3	A	1
GEL-10242	ELECTROTECHNIQUE GENERALE PR: MAT-10363	3	H	2
MAT-11266	PROBABILITES ET STATISTIQUES	3	AH	2
STB-17184	ANATOMIE ET STRUCTURE DU BOIS PR: BIO-17181	2	H	2
STB-17185	CHIMIE DU BOIS PR: CHM-11297	2	H	2
FOR-17210	FORESTERIE GENERALE	4	H	2
STB-17205	TRAVAUX PRATIQUES DIRIGES	3	H	2
GCH-10153	ECOULEMENT DES FLUIDES	3	A	3
STB-17183	STATIQUE ET RESISTANCE DES MATERIAUX PR: MAT-10363	3	A	3
STB-17186	PHYSIQUE DU BOIS PR: STB-17184	2	A	3



**SCIENCES ET TECHNOLOGIE DU BOIS**

STB-17187	MECANIQUE DU BOIS CC: STB-17183	2	A	3
STB-17188	LAB. DE PHYSIQUE ET MECANIQUE DU BOIS CC: STB-17186, STB-17187	2	A	3
FOR-17209	DENDROMETRIE EN TECHNOLOGIE DU BOIS	3	A	3
GCH-10156	TRANSFERTS THERMIQUES	2	H	4
IPT-10460	RECHERCHE OPERATIONNELLE II PR: MAT-10400 ou MAT-11266 ou MQT-11939	3	H	4
STB-17189	CHARPENTES EN BOIS ET LABORATOIRE I PR: STB-17187	3	H	4
STB-17191	SCIAGES, PLACAGES ET CONTREPLAQUES PR: GEL-10242, STB-17186	3	H	4
MNG-11884	PROCESSUS DE MANAGEMENT	3	AHE	4
STB-17192	SECHAGE ET PRESERVATION I PR: GCH-10156	1	A	5
STB-17193	LAB. DE SECHAGE ET PRESERVATION CC: STB-17192	2	A	5
STB-17199	PATES ET PAPIERS PR: STB-17185	2	A	5
STB-17195	PANNEAUX AGGLOMERES PR: GCH-10153, STB-17186	3	A	5
FOR-17211	OPERATIONS FORESTIERES PR: FOR-16676 OU FOR-17209	3	A	5
STB-17201	DERIVES BOIS-POLYMERES I PR: CHM-11297, STB-17182	2	H	6
STB-17196	USINAGE I PR: STB-17191	1	H	6
STB-17197	LABORATOIRE D'USINAGE CC: STB-17196	2	H	6
STB-17206	PROJET I	3	AH	6
STB-17203	CONTROLE DE QUALITE PR: MAT-11266	2	A	7
STB-17204	ECONOMIE DES PRODUITS FORESTIERS PR: 85 crédits du programme	3	A	7
Total des crédits de ces cours:		84		

COURS A OPTION 22 crédits

Obtenir 22 crédits et satisfaire, le cas échéant, aux exigences indiquées ci-après.

1. Prendre un cours parmi les cinq suivants:

SIO-11943	ORDINATEURS ET PROGRAMMATION	3	AHE	1
IPT-16400	LANGAGE BASIC	2	AHE	1
IPT-14022	PROGRAMMATION EN LANGAGE APL	2	AHE	1
IPT-16652	INFORMATIQUE EN FORESTERIE	2	A	1
IPT-10426	PROGRAMMATION	2	AHE	3

2. Prendre un minimum de 3 crédits parmi les cours suivants:

GMC-10283	DESSIN DE MACHINES PR: GMC-10282	3	H	2
GEL-10241	ELECTRONIQUE GENERALE PR: Approbation du département	3	H	2
MAT-10364	CALCUL III CC: MAT-10363 ou MAT-16392	3	AH	2
MAT-10397	MATHEMATIQUES DE L'INGENIEUR PR: MAT-10363 ou MAT-16130	2	AH	2
GMC-10288	THERMODYNAMIQUE APPLIQUEE CC: MAT-10364 ou MAT-10397	2	A	3
GCH-10147	REGULATION AUTOMATIQUE PR: MAT-10397 et 55 crédits en génie	3	A	3
GMC-10319	LABO. DE THERMODYNAMIQUE APPLIQUEE PR: GMC-10288 ou GMC-10284	2	H	4

3. Prendre un minimum de 4 crédits parmi les cours suivants:

STB-17200	TECHNOLOGIE CHIMIQUE DU BOIS PR: STB-17185	3	A	5
STB-17190	CHARPENTES EN BOIS ET LABORATOIRE II PR: STB-17189	2	H	6
STB-17194	SECHAGE ET PRESERVATION II PR: STB-17192	2	H	6
STB-17202	DERIVES BOIS-POLYMERES II PR: STB-17201	2	A	7
STB-17198	USINAGE II PR: STB-17196	2	A	7
STB-17207	PROJET II	8	AH	7

4. Prendre au moins un cours parmi les cours suivants:

LNG-15912	TECHNIQUE DE L'EXPRESSION ECRITE	3	AH	3
IPT-10442	RECHERCHE OPERATIONNELLE I PR: MAT-10400 ou MAT-11266 ou MQT-11939	3	A	3

**SCIENCES ET TECHNOLOGIE DU BOIS**

MRK-11921	MARKETING I	3	AHE	3
GSE-11906	MICRO-ECONOMIQUE I	3	AHE	3
ADM-11382	ADMINISTRATION INTRODUCTION	2	H	4
DRT-11903	LE DROIT DES AFFAIRES I	3	AHE	4
CTB-11890	COMPTABILITE GENERALE I	3	AHE	4
GSE-11907	MICRO-ECONOMIQUE II PR: GSE-11906	3	AHE	5
MNG-15077	SCIENCES DU COMPORTEMENT PR: MNG-11884	3	AHE	5
GSE-11908	MACRO-ECONOMIQUE I PR: GSE-11906	3	AHE	6
MNG-11886	GESTION DU PERSONNEL PR: MNG-15077	3	AH	7
MNG-11887	RELATIONS HUMAINES PR: MNG-15077	3	AH	7

CREDITS POUR COURS AU CHOIX DE L'ETUDIANT 6

## **FORMATION ET PERFECTIONNEMENT DES ENSEIGNANTS**

**ENSEIGNEMENT PRÉSCOLAIRE  
PRIMAIRE  
ORTHOPÉDAGOGIE  
page G-3 à page G-13**

**ENSEIGNEMENT SECONDAIRE  
page G-14 à page G-32**

**ENSEIGNEMENT COLLÉGIAL  
page G-33 à page G-34**

**ENSEIGNEMENT PROFESSIONNEL  
page G-34 à page G-35**

**NIVEAU D'ENSEIGNEMENT  
SELON LA CERTIFICATION  
page G-35 à page G-36**

**G**



# ENSEIGNEMENT PRIMAIRE - B.E.P.P.O.

**CODES**

1.562.03 1.562.07  
1.562.04 1.562.08

**ADMISSION**

Pour le programme 1.562.03:

- Exigence générale : D.E.C.
- Exigences particulières : Aucun cours collégial spécifique dans le cadre du D.E.C. n'est exigé pour l'admission à ce programme. (C'est le code 00 de RENSEIGNEMENTS GÉNÉRAUX et 0.00 de ACCUEIL).

Pour le programme 1.562.04:

- Exigences : Avoir une expérience d'enseignement jugée valable. (C'est le code 89 de RENSEIGNEMENTS GÉNÉRAUX).

Pour le programme 1.562.07:

- Exigences : Etre détenteur d'un brevet d'enseignement. ATTENTION: Ce programme n'est pas immédiatement accessible après le D.E.C. (C'est le code 88 de RENSEIGNEMENTS GÉNÉRAUX).

Pour le programme 1.562.08:

- Exigences : Etre détenteur d'un brevet d'enseignement. ATTENTION: Ce programme n'est pas immédiatement accessible après le D.E.C. (C'est le code 88 de RENSEIGNEMENTS GÉNÉRAUX).

**DURÉE**

6 trimestres

**FONCTION**

Type 10 : BACCALAURÉAT EN ENSEIGNEMENT AU PRÉSCOLAIRE, AU PRIMAIRE ET EN ORTHOPÉDAGOGIE  
- Directeur : M. Claude Langevin

**OBJECTIFS**

Le programme de baccalauréat en enseignement au préscolaire, au primaire et en orthopédagogie a pour but de former des maîtres aptes à prendre charge de classes régulières d'enfants au préscolaire et au primaire, ou de parfaire la formation des maîtres qui oeuvrent auprès des enfants de 4 à 12 ans dans les classes régulières ou dans les classes spéciales.

Ce programme permettra à l'étudiant d'accéder au marché du travail ou de poursuivre des études avancées en enseignement.

Le programme vise à donner une initiation à la psychologie appliquée à l'enseignement et à assurer la maîtrise des disciplines qui font l'objet d'enseignement au primaire et au préscolaire, et des didactiques spécifiques à ces disciplines. Le programme permet aussi à l'étudiant de s'initier à l'étude, et à la critique des relations existant entre l'école et la société.

Quant à l'acquisition d'habiletés et d'attitudes, le programme entend développer chez l'enseignant une attitude scientifique à l'égard du contenu et de la forme de son enseignement ainsi qu'un jugement critique à l'égard des solutions nouvelles; il entend l'initier aux techniques nécessaires à la réalisation d'un programme de classe et aux divers modes d'intervention pédagogique; il entend aider l'étudiant à établir et à développer des relations positives avec l'enfant.

**REMARQUES**

1. Le programme se présente sous deux formes de description. La première forme est à l'intention des étudiants qui ne détiennent pas de brevet d'enseignement et constitue un programme de formation initiale; cette description comporte des cours obligatoires quelle que soit l'option choisie. La deuxième forme s'adresse aux enseignants qui détiennent un brevet et constitue un programme de perfectionnement; cette description ne comporte pas de cours obligatoires sous réserve que le choix des cours doit répondre aux exigences de l'option choisie.
2. L'option orthopédagogie n'est ouverte qu'à ceux qui ont une expérience jugée valable dans l'enseignement au préscolaire ou au primaire ou, exceptionnellement, au secondaire. Les candidats non détenteurs d'un brevet d'enseignement doivent se soumettre aux exigences du programme intitulé option orthopédagogie - formation initiale, alors que les détenteurs d'un brevet sont soumis aux exigences du programme intitulé option orthopédagogie - perfectionnement.

**3. Indications administratives:**

Lors de l'admission, les candidats s'inscrivent à l'une ou l'autre des descriptions suivantes:

**Programme de formation initiale:**

- option préscolaire et primaire 1.562.03
- option orthopédagogie (Voir remarque 2) 1.562.04

**Programme de perfectionnement:**

- option préscolaire et primaire 1.562.07
- option orthopédagogie (Voir remarque 2) 1.562.08

**CERTIFICATION**

Moyennant une recommandation favorable des autorités compétentes, les candidats inscrits à ce programme recevront du ministre de l'Éducation, au terme de leurs études, l'autorisation légale mentionnée ci-après:

- Permis d'enseignement préscolaire et primaire pour l'option enseignement préscolaire et primaire.
- Permis d'enseignement en adaptation scolaire aux niveaux préscolaire et primaire pour l'option orthopédagogie.

# B.E.P.P.O. - ens. préscol. et prim. - formation initiale

## BACCALAURÉAT SPÉCIALISÉ 1.562.03

BACC. ENS. AU PRÉSC., AU PRIMAIRE ET EN ORTHO.

**DESCRIPTION 4660**

TEV : Automne 1984

Fonctions: Type 10

TOTAL DES CREDITS A OBTENIR: 90

**COURS ET CHEMINEMENT**

Cr S T

**COURS OBLIGATOIRES**

ADS-13852	LE SYSTEME SCOLAIRE DU QUEBEC I	3	AHE	1
DID-14788	ETUDE MILIEU PHYSIQUE ET HUMAIN I	3	A	1
FRN-14697	STRUCTURES DU FRANCAIS I	3		1
PPG-14873	PSYCH. APPLIQUEE A L'ENSEIGNEMENT I	3		1
ENP-12159	STAGE DE SENSIBILISATION AU PRIMAIRE	3	H	2
FRN-14742	STRUCTURES DU FRANCAIS II	3		2
MAT-14761	MATHEMATIQUE I	3	AHE	2
PPG-14867	PSYCH. APPLIQUEE A L'ENSEIGNEMENT II	3		2
ADS-14865	ANALYSE SOCIALE DE L'ÉDUCATION	3	AHE	3
DID-13884	DIDACTIQUE DU FRANCAIS I (PRIM.) PR: FRN-14697, FRN-14742	3	AH	3
MAT-14823	MATHEMATIQUE II	3	AHE	3
DID-13906	DID. DE LA MATHEMATIQUE AU PRIM. I	3	H	4
DID-14868	DIDACTIQUE DU MILIEU PHYSIQUE	3	AH	4
ENP-16520	STAGE D'INTEGRATION A LA CLASSE PR: ENP-12159	3	AH	4
DID-13907	DID. DE LA MATHEMATIQUE AU PRIM. II PR: DID-13906	3	A	5
DID-14862	DIDACTIQUE DU MILIEU HUMAIN	3	AH	5
ENP-16521	STAGE DE PRISE EN CHARGE DE LA CLASSE PR: ENP-16520	3	A	5
DID-13885	DIDACTIQUE DU FRANCAIS II (PRIM.) PR: DID-13884	3	AH	6
PPG-14756	APPR. DE LA LECTURE ET DE L'ÉCRITURE	3		6
Total des crédits de ces cours:				57

**COURS A OPTION**

27 crédits

Obtenir 27 crédits et satisfaire, le cas échéant, aux exigences indiquées ci-après.

**1. EXPRESSION: prendre l'une des séries suivantes:**

**SERIE A:**

ARV-14767	ETUDE DE L'EXPRESSION PLASTIQUE I	3		3
ARV-14832	ETUDE DE L'EXPRESSION PLASTIQUE II PR: ARV-14767	3		4

**NIVEAU 1 - ENSEIGNEMENT PRIMAIRE**

DID-14872	DIDACTIQUE DE L'EXPRESSION PLASTIQUE I PR: ARV-14767, ARV-14832	3	5
SERIE B:			
EDP-14660	DANSE CREATIVE AU PRIMAIRE II PR: EDP-14766	3	H 3
EDP-14766	DANSE CREATIVE AU PRIMAIRE I	3	AH 4
DID-14870	DIDACTIQUE DE LA DANSE CREATIVE PR: EDP-14766, EDP-14660	3	A 5
SERIE C:			
EDP-14765	ETUDE DE L'ACTIVITE PHYSIQUE I	3	AH 3
EDP-14864	ETUDE DE L'ACTIVITE PHYSIQUE II PR: EDP-14765	3	H 4
DID-14871	DID. DE L'ACTIVITE PHYS. (PRIM.) PR: EDP-14765, EDP-14864	3	A 5
SERIE D:			
MUS-14737	ETUDE DE L'EXPRESSION SONORE I	3	AH 3
MUS-14898	ETUDE DE L'EXPRESSION SONORE II PR: MUS-14737	3	H 4
DID-13904	DIDACTIQUE DE L'EXPRESSION SONORE I PR: MUS-14737, MUS-14898	3	A 5

2. DISCIPLINE: prendre, parmi les suivants, deux cours autres que ceux de la série choisie:

ADS-17051	CIVISME ET POLITIQUE CHEZ L'ENFANT	3	A -
ARV-14767	ETUDE DE L'EXPRESSION PLASTIQUE I	3	-
ARV-14832	ETUDE DE L'EXPRESSION PLASTIQUE II PR: ARV-14767	3	-
CAT-16838	FONDEMENTS DE LA FOI CHRETIENNE	3	H -
CAT-16840	SYNTHESE DE LA FOI CHRETIENNE	3	A -
DID-14130	DID. DE LA LITTERATURE ENFANTINE I	3	AH -
DID-14764	EDUCATION MORALE DE L'ENFANT I	3	AH -
DID-14874	ETUDE MILIEU PHYSIQUE ET HUMAIN II	3	H -
DID-15407	LES ACTIVITES D'EXPRESSION	3	H -
DID-17471	DID. DE LA LITTERATURE ENFANTINE II PR: DID-14130	3	H -
EDP-14660	DANSE CREATIVE AU PRIMAIRE II PR: EDP-14766	3	H -
EDP-14765	ETUDE DE L'ACTIVITE PHYSIQUE I	3	AH -
EDP-14766	DANSE CREATIVE AU PRIMAIRE I	3	AH -
EDP-14864	ETUDE DE L'ACTIVITE PHYSIQUE II PR: EDP-14765	3	H -
MUS-14737	ETUDE DE L'EXPRESSION SONORE I	3	AH -
MUS-14898	ETUDE DE L'EXPRESSION SONORE II PR: MUS-14737	3	H -

3. INTERVENTION: prendre quatre cours parmi les suivants:

ADS-16845	PROJET D'ENSEIGN. (PERSP. SOCIALE) PR: ADS-13852 ou ADS-14865	3	H -
ADS-17031	EDUC. ET MATERIALISME HISTORIQUE	3	A -
ADS-17420	SEXUALITE ET SEXISME AU PRIMAIRE	3	AH -
CAT-15096	EVEIL SPIRITUEL AU PRESCHOILAIRE	3	AH -
CAT-16839	INTERV. CATECHETIQUE AU PRIMAIRE	3	AH -
CAT-16843	PROJET D'ENSEIGNEMENT RELIGIEUX PR: CAT-14772 ou CAT-16839 ou CAT-16840	3	H -
DID-11071	TECHNIQUES D'ENSEIGNEMENT DES LANGUES SECONDES OU ETRANGERES	3	A -
DID-12176	PEDAGOGIE ET PLEIN AIR	3	H -
DID-14787	EDUCATION AU LOISIR	3	A -
DID-14863	TECHNIQUES DE COMMUNICATION VERBALE	3	H -
DID-16577	DIDACT. DE LA GEOMETRIE AU PRIMAIRE	3	H -
DID-16842	PROJET D'ENSEIGNEMENT (DIDACTIQUE)	3	H -
DID-17333	DIDACTIQUE ET ORDINATEUR	3	A -
EDP-16847	PROJET D'ENSEIGNEMENT (ED. PHYSIQUE) PR: DID-14871	3	H -
MEV-14869	OBJECTIFS ET MESURE EN ENSEIGNEMENT	3	AH -
PPG-11980	ORTHOPEDAGOGIE DU LANGAGE PR: PPG-14791	3	-
PPG-13823	ADAPT. DE L'ENFANT EN MILIEU SCOLAIRE PR: PPG-14867	3	-
PPG-13829	CREATIVITE, ET INTERVENTION PEDAGOGIQUE	3	-
PPG-13840	PEDAGOGIE OUVERTE	3	-
PPG-14791	DEVELOPPEMENT DU LANGAGE	3	A -
PPG-15410	MATERNELLES ET GARDERIES	3	-
PPG-15411	SOCIALISATION DE L'ENFANT	3	-
PPG-16122	PSYCHOPEDAGOGIE DU JEU	3	H -
PPG-16844	PROJET D'ENSEIGNEMENT (PSYCHOPEDAGOGIE)	3	H -
PPG-16958	CONCEPTION D'UNE ACTIVITE D'APPRENTISSAGE PR: PPG-14867	3	H -
PPG-17331	LOGO ET LE DEVELOPPEMENT COGNITIF	3	A -
TEN-11973	DESIGN DE SYSTEMES D'ENSEIGNEMENT	3	AHE -
TEN-11991	ORDINATEUR ET ENSEIGNEMENT	3	AHE -
TEN-12130	INITIATION AUX MOYENS AUDIOVISUELS	3	AHE -

**NIVEAU 1 - ENSEIGNEMENT PRIMAIRE**

TEN-14618	UTILISATION DES MEDIAS DANS L'ENS. PR: TEN-12130 ou CC: TEN-12130	3	AHE -
TEN-16846	PROJET D'ENSEIGNEMENT (TECHN. EDUC.)	3	H -
CREDITS POUR COURS AU CHOIX DE L'ETUDIANT		6	

**B.E.P.P.O. - orthopédagogie - formation initiale**

**BACCALAURÉAT SPÉCIALISÉ 1.562.04**

BACC. ENS. AU PRESC., AU PRIM. ET EN ORTHO.

DESCRIPTION 4646

TEV : Automne 1984

Fonctions: Type 10

TOTAL DES CREDITS A OBTENIR: 90

COURS ET CHEMINEMENT Cr S T

COURS OBLIGATOIRES

ADS-13852	LE SYSTEME SCOLAIRE DU QUEBEC I	3	AHE -
ADS-14865	ANALYSE SOCIALE DE L'EDUCATION	3	AHE -
DID-12159	STAGE DE SENSIBILISATION AU PRIMAIRE	3	H -
DID-13864	DIDACTIQUE DU FRANCAIS I (PRIM.) PR: FRN-14697, FRN-14742	3	Ad -
DID-13906	DID. DE LA MATHÉMATIQUE AU PRIM. I	3	H -
DID-13907	DID. DE LA MATHÉMATIQUE AU PRIM. II PR: DID-13906	3	A -
DID-14788	ETUDE MILIEU PHYSIQUE ET HUMAIN I	3	A -
DID-14868	DIDACTIQUE DU MILIEU PHYSIQUE	3	AH -
FRN-14697	STRUCTURES DU FRANCAIS I	3	-
FRN-14742	STRUCTURES DU FRANCAIS II	3	-
MAT-14761	MATHÉMATIQUE I	3	AHE -
MAT-14823	MATHÉMATIQUE II	3	AHE -
PPG-13823	ADAPT. DE L'ENFANT EN MILIEU SCOLAIRE PR: PPG-14867	3	-
PPG-14756	APPR. DE LA LECTURE ET DE L'ECRIURE	3	-
PPG-14789	INADAPTATION: EXAMEN DU PHENOMENE	3	A -
PPG-14790	DIFFICULTES D'APPRENTISSAGE SCOLAIRE PR: PPG-14867	3	-
PPG-14867	PSYCH. APPLIQUEE A L'ENSEIGNEMENT II	3	-
PPG-14873	PSYCH. APPLIQUEE A L'ENSEIGNEMENT I	3	-
Total des crédits de ces cours:		54	

COURS A OPTION 30 crédits

Obtenir 30 crédits et satisfaisant, le cas échéant, aux exigences indiquées ci-après.

1. DISCIPLINE: prendre un cours parmi les suivants:

ADS-17051	CIVISME ET POLITIQUE CHEZ L'ENFANT	3	A -
ARV-14767	ETUDE DE L'EXPRESSION PLASTIQUE I	3	-
CAT-16838	FONDEMENTS DE LA FOI CHRETIENNE	3	H -
CAT-16840	SYNTHESE DE LA FOI CHRETIENNE	3	A -
DID-14130	DID. DE LA LITTERATURE ENFANTINE I	3	AH -
DID-14764	EDUCATION MORALE DE L'ENFANT I	3	AH -
DID-17471	DID. DE LA LITTERATURE ENFANTINE II PR: DID-14130	3	H -
EDP-14765	ETUDE DE L'ACTIVITE PHYSIQUE I	3	AH -
EDP-14766	DANSE CREATIVE AU PRIMAIRE I	3	AH -
MUS-14737	ETUDE DE L'EXPRESSION SONORE I	3	AH -

2. INTERVENTION: prendre quatre cours parmi les suivants:

ADS-17031	EDUC. ET MATERIALISME HISTORIQUE	3	A -
ADS-17420	SEXUALITE ET SEXISME AU PRIMAIRE	3	AH -
CAT-15096	EVEIL SPIRITUEL AU PRESCHOILAIRE	3	AH -
CAT-15097	FORMATION CHRET. ET CAT. DES INADAP.	3	-
CAT-16839	INTERV. CATECHETIQUE AU PRIMAIRE	3	AH -
DID-14863	TECHNIQUES DE COMMUNICATION VERBALE	3	H -
DID-17333	DIDACTIQUE ET ORDINATEUR	3	A -
EDP-12166	PROBL. PERCEPTIVO-MOTEURS ET REEDUC.	3	EH -
MEV-14869	OBJECTIFS ET MESURE EN ENSEIGNEMENT	3	AH -
PPG-13829	CREATIVITE ET INTERVENTION PEDAGOGIQUE	3	-
PPG-13840	PEDAGOGIE OUVERTE	3	-
PPG-14791	DEVELOPPEMENT DU LANGAGE	3	A -

**NIVEAU 1 - ENSEIGNEMENT PRIMAIRE**

PPG-14875	TROUBLES DE LECTURE ET REEDUC. I PR: PPG-14756	3	-
PPG-15410	MATERNELLES ET GARDERIES	3	-
PPG-16122	PSYCHOPEDAGOGIE DU JEU	3	H
PPG-16958	CONCEPTION D'UNE ACTIVITE D'APPRENTISSAGE PR: PPG-14867	3	H
PPG-17331	LOGO ET LE DEVELOPPEMENT COGNITIF	3	A
TEN-11991	ORDINATEUR ET ENSEIGNEMENT	3	AHE
TEN-12130	INITIATION AUX MOYENS AUDIOVISUELS	3	AHE
3. EXPRESSION: prendre l'une des séries suivantes:			
SERIE A:			
ARV-14767	ETUDE DE L'EXPRESSION PLASTIQUE I	3	-
ARV-14832	ETUDE DE L'EXPRESSION PLASTIQUE II PR: ARV-14767	3	-
SERIE B:			
MUS-14737	ETUDE DE L'EXPRESSION SONORE I	3	AH
MUS-14898	ETUDE DE L'EXPRESSION SONORE II PR: MUS-14737	3	H
SERIE C:			
EDP-14766	DANSE CREATIVE AU PRIMAIRE I	3	AH
EDP-14660	DANSE CREATIVE AU PRIMAIRE II PR: EDP-14766	3	H
SERIE D:			
EDP-14765	ETUDE DE L'ACTIVITE PHYSIQUE I	3	AH
EDP-14864	ETUDE DE L'ACTIVITE PHYSIQUE II PR: EDP-14765	3	H
4. ORTHOPEDAGOGIE: prendre trois cours parmi les suivants dont un practicum:			
CAT-15097	FORMATION CHRET. ET CAT. DES INADAP.	3	-
DID-15283	PROBLEMES D'APPRENTISSAGE EN MATH. PR: DID-13906	3	H
EDP-12166	PROBL. PERCEPTIVO-MOTEURS ET REEDUC.	3	EH
MEV-14869	OBJECTIFS ET MESURE EN ENSEIGNEMENT	3	AH
PPG-11980	ORTHOPEDAGOGIE DU LANGAGE PR: PPG-14791	3	-
PPG-14791	DEVELOPPEMENT DU LANGAGE	3	A
PPG-14875	TROUBLES DE LECTURE ET REEDUC. I PR: PPG-14756	3	-
PPG-14876	TROUBLES DE L'ORTHOGRAPHE	3	-
PPG-14878	STAGE ET PRACTICUM (T.A.) PR: 2 de 3 cours: PPG-14875, PPG-14876, PPG-14790	3	-
PPG-14881	STAGE ET PRACTICUM I (D.M.) PR: PPG-14879, PPG-14880	3	-
PPG-14882	DIFFICULTES SOCIO-AFF. DE L'ENFANT	3	-
PPG-14885	STAGE ET PRACTICUM II PR: PPG-14884	3	-
PPG-15562	STAGE ET PRACTICUM (LANGAGE) PR: PPG-11980	3	-
PPG-15563	STAGE ET PRACTICUM (LECTURE) PR: PPG-14875	3	-
CREDITS POUR COURS AU CHOIX DE L'ETUDIANT		6	

**B.E.P.P.O. - ens. prés. et prim. - perfectionnement**

**BACCALAURÉAT SPÉCIALISÉ 1.562.07**

BACC. ENS. AU PRÉSC., AU PRIM. ET EN ORTHO.

DESCRIPTION 4645 TEV : Automne 1984

Fonctions: Type 10

TOTAL DES CREDITS A OBTENIR: 90

COURS ET CHEMINEMENT Cr S T

COURS OBLIGATOIRES

Total des crédits de ces cours: 0

**NIVEAU 1 - ENSEIGNEMENT PRIMAIRE**

COURS A OPTION		84 crédits
Obtenir 84 crédits et satisfaire, le cas échéant, aux exigences indiquées ci-après.		
Remarque 1		
Le B.E.P.P.O. ne peut comporter plus de 30 crédits de français; les étudiants qui ont suivi ou qui se proposent de suivre les cours du Certificat de perfectionnement en enseignement du français au primaire ne peuvent s'inscrire aux cours suivants: DID-13884, DID-13385, DID-14130, DID-14863, FRN-14697, FRN-14742, PPG-14756.		
Remarque 2		
Le B.E.P.P.O. ne peut comporter plus de 18 crédits de mathématiques; les étudiants qui ont suivi ou qui se proposent de suivre les cours de perfectionnement en enseignement des mathématiques au primaire ne peuvent s'inscrire aux cours suivants: DID-13906, DID-13907, DID-16577, MAT-14761, MAT-14623.		
ADS-14698	LE SYSTEME SCOLAIRE DU QUEBEC II	3 AH
ADS-14865	ANALYSE SOCIALE DE L'EDUCATION	3 AHE
ADS-16845	PROJET D'ENSEIGN. (PERSP. SOCIALE) PR: ADS-13852 ou ADS-14865	3 H
ADS-17031	EDUC. ET MATERIALISME HISTORIQUE	3 A
ADS-17051	CIVISME ET POLITIQUE CHEZ L'ENFANT	3 A
ADS-17420	SEXUALITE ET SEXISME AU PRIMAIRE	3 AH
ARV-14767	ETUDE DE L'EXPRESSION PLASTIQUE I	3
ARV-14832	ETUDE DE L'EXPRESSION PLASTIQUE II PR: ARV-14767	3
CAT-15096	EVEIL SPIRITUEL AU PRESCHOILAIRE	3 AH
CAT-16836	FONDEMENTS DE LA FOI CHRETIENNE	3 H
CAT-16839	INTERV. CATECHETIQUE AU PRIMAIRE	3 AH
CAT-16840	SYNTHESE DE LA FOI CHRETIENNE	3 A
CAT-16843	PROJET D'ENSEIGNEMENT RELIGIEUX PR: CAT-14772 ou CAT-16839 ou CAT-16840	3 H
DID-11071	TECHNIQUES D'ENSEIGNEMENT DES LANGUES SECONDES OU ETRANGERES	3 A
DID-12139	TECHNIQUES D'INTERV. PEDAGOGIQUE I	3 AH
DID-12140	TECHNIQUES D'INTERV. PEDAGOGIQUE II PR: DID-12139	3 AH
DID-12176	PEDAGOGIE ET PLEIN AIR	3
DID-13384	DIDACTIQUE DU FRANCAIS I (PRIM.) PR: FRN-14697, FRN-14742	3 AH
DID-13385	DIDACTIQUE DU FRANCAIS II (PRIM.) PR: DID-13384	3 AH
DID-13904	DIDACTIQUE DE L'EXPRESSION SONORE I PR: MUS-14737, MUS-14898	3 A
DID-13906	DID. DE LA MATHÉMATIQUE AU PRIM. I	3
DID-13907	DID. DE LA MATHÉMATIQUE AU PRIM. II PR: DID-13906	3
DID-14130	DID. DE LA LITTÉRATURE ENFANTINE I	3 AH
DID-14764	EDUCATION MORALE DE L'ENFANT I	3 AH
DID-14787	EDUCATION AU LOISIR	3
DID-14788	ETUDE MILIEU PHYSIQUE ET HUMAIN I	3 A
DID-14862	DIDACTIQUE DU MILIEU HUMAIN	3 AH
DID-14863	TECHNIQUES DE COMMUNICATION VERBALE	3 H
DID-14868	DIDACTIQUE DU MILIEU PHYSIQUE	3 AH
DID-14870	DIDACTIQUE DE LA DANSE CREATIVE PR: EDP-14766, EDP-14660	3 A
DID-14871	DID. DE L'ACTIVITE PHYS. (PRIM.) PR: EDP-14765, EDP-14864	3 A
DID-14872	DIDACTIQUE DE L'EXPRESSION PLASTIQUE I PR: ARV-14767, ARV-14832	3
DID-14874	ETUDE MILIEU PHYSIQUE ET HUMAIN II	3 H
DID-15407	LES ACTIVITES D'EXPRESSION	3 H
DID-16577	DIDACT. DE LA GEOMETRIE AU PRIMAIRE	3 H
DID-16842	PROJET D'ENSEIGNEMENT (DIDACTIQUE)	3 H
DID-17333	DIDACTIQUE ET ORDINATEUR	3 A
DID-17471	DID. DE LA LITTÉRATURE ENFANTINE II PR: DID-14130	3 H
EDP-14660	DANSE CREATIVE AU PRIMAIRE II PR: EDP-14766	3 H
EDP-14765	ETUDE DE L'ACTIVITE PHYSIQUE I	3 AH
EDP-14766	DANSE CREATIVE AU PRIMAIRE I	3 AH
EDP-14864	ETUDE DE L'ACTIVITE PHYSIQUE II PR: EDP-14765	3 H
EDP-16847	PROJET D'ENSEIGNEMENT (ED. PHYSIQUE) PR: DID-14871	3 H
FRN-14697	STRUCTURES DU FRANCAIS I	3
FRN-14742	STRUCTURES DU FRANCAIS II	3
MAT-14761	MATHEMATIQUE I	3 AH
MAT-14823	MATHEMATIQUE II	3 AHE
MEV-14869	OBJECTIFS ET MESURE EN ENSEIGNEMENT	3 AH
MUS-14737	ETUDE DE L'EXPRESSION SONORE I	3 AH
MUS-14898	ETUDE DE L'EXPRESSION SONORE II PR: MUS-14737	3 H
PPG-11980	ORTHOPEDAGOGIE DU LANGAGE PR: PPG-14791	3
PPG-13823	ADAPT. DE L'ENFANT EN MILIEU SCOLAIRE PR: PPG-14867	3
PPG-13829	CREATIVITE ET INTERVENTION PEDAGOGIQUE	3
PPG-13840	PEDAGOGIE OUVERTE	3
PPG-14756	APPR. DE LA LECTURE ET DE L'ECRIURE	3
PPG-14791	DEVELOPPEMENT DU LANGAGE	3 A
PPG-14867	PSYCH. APPLIQUEE A L'ENSEIGNEMENT II	3
PPG-14873	PSYCH. APPLIQUEE A L'ENSEIGNEMENT I	3
PPG-15410	MATERNELLES ET GARDERIES	3
PPG-15411	SOCIALISATION DE L'ENFANT	3
PPG-16122	PSYCHOPEDAGOGIE DU JEU	3 H
PPG-16844	PROJET D'ENSEIGNEMENT (PSYCHOPEDAGOGIE)	3 H
PPG-17331	LOGO ET LE DEVELOPPEMENT COGNITIF	3 A
TEN-11973	DESIGN DE SYSTEMES D'ENSEIGNEMENT	3 AHE
TEN-11991	ORDINATEUR ET ENSEIGNEMENT	3 AHE

**NIVEAU 1 - ENSEIGNEMENT PRIMAIRE**

TEN-12130	INITIATION AUX MOYENS AUDIOVISUELS	3	AHE	-
TEN-14618	UTILISATION DES MEDIAS DANS L'ENS. PR: TEN-12130 ou CC: TEN-12130	3	AHE	-
TEN-16403	ORGANISATION DES RESSOURCES EDUC.	3	HE	-
TEN-16846	PROJET D'ENSEIGNEMENT (TECHN. EDUC.)	3	H	-

Les cours complétés à l'intérieur du Certificat de perfectionnement en enseignement du français au primaire sont reconnus au Baccalauréat en enseignement au préscolaire, au primaire et en orthopédagogie. Ce sont:

PMF-15447	CONCEPTS FONDAMENTAUX (PRIMAIRE)	3	AH	-
PMF-15448	OBJECTIFS GENERAUX (PRIMAIRE) PR: PMF-15447	3	AH	-
PMF-15810	SYNTHESE DES ACTIVITES (PRIMAIRE) PR: 27 crédits de cours PMF	3	AH	-
PMF-15786	ORAL I (PRIMAIRE) PR: PMF-15448	3	AH	-
PMF-15787	ORAL II (PRIMAIRE) PR: PMF-15448	3	AH	-
PMF-15788	ECRIT I (PRIMAIRE) PR: PMF-15448	3	AH	-
PMF-15789	ECRIT II (PRIMAIRE) PR: PMF-15448	3	AH	-
PMF-15790	GRAMMAIRE I (PRIMAIRE) PR: PMF-15448	3	AH	-
PMF-15791	GRAMMAIRE II (PRIMAIRE) PR: PMF-15448	3	AH	-
PMF-15792	LITTERATURE ENFANTINE I PR: PMF-15448	3	AH	-
PMF-15793	LITTERATURE ENFANTINE II PR: PMF-15448	3	AH	-
PMF-15794	TECHNIQUES DE LECTURE ET D'ECRITURE I PR: PMF-15448	3	AH	-
PMF-15795	TECHNIQUES DE LECTURE ET D'ECRITURE II PR: PMF-15448	3	AH	-
PMF-15796	PROJET AU PRIMAIRE	3	AH	-

Les cours de perfectionnement en enseignement des mathématiques au primaire sont reconnus au baccalauréat en enseignement au préscolaire, au primaire et en orthopédagogie. Ce sont:

PMM-16267	NOMBRES NATURELS I	3	A	-
PMM-16268	NOMBRES NATURELS II PR: PMM-16267	3	H	-
PMM-16270	EXPLORATIONS GEOMETRIQUES I	3	A	-
PMM-16271	EXPLORATIONS GEOMETRIQUES II PR: PMM-16270	3	H	-
PMM-16272	MESURE ET FRACTIONS I	3	A	-
PMM-16273	MESURE ET FRACTIONS II PR: PMM-16272	3	H	-

CREDITS POUR COURS AU CHOIX DE L'ETUDIANT 6

**B.E.P.P.O. - orthopédagogie - perfectionnement**

**BACCALAURÉAT SPÉCIALISÉ 1.562.08**

BACC. ENS. AU PRESC., AU PRIM. ET EN ORTHO.

DESCRIPTION 4644

TEV : Automne 1984

Fonctions: Type 10

TOTAL DES CREDITS A OBTENIR: 90

COURS ET CHEMINEMENT Cr S T

COURS OBLIGATOIRES

Total des crédits de ces cours: 0

COURS A OPTION 84 crédits

Obtenir 84 crédits et satisfaire, le cas échéant, aux exigences indiquées ci-après.

A. Le B.E.P.P.O. ne peut comporter plus de 30 crédits de français; les étudiants qui ont suivi ou qui se proposent de suivre les cours du Certificat de perfectionnement en

**NIVEAU 1 - ENSEIGNEMENT PRIMAIRE**

enseignement du français au primaire ne peuvent s'inscrire aux cours suivants: DID-13884, DID-13885, DID-14130, DID-14863, FRN-14697, FRN-14742, PPG-14756.

B. Le B.E.P.P.O. ne peut comporter plus de 18 crédits de mathématiques; les étudiants qui ont suivi ou qui se proposent de suivre les cours de perfectionnement en enseignement des mathématiques au primaire ne peuvent s'inscrire aux cours suivants: DID-13906, DID-13907, DID-16577, MAT-14761, MAT-14823.

Prendre dix-huit des cours suivants pour un total de 54 crédits:

**1. TRONC COMMUN:**

ADS-14698	LE SYSTEME SCOLAIRE DU QUEBEC II	3	AH	-
ADS-14865	ANALYSE SOCIALE DE L'EDUCATION	3	AHE	-
ADS-16845	PROJET D'ENSEIGN. (PERSP. SOCIALE) PR: ADS-13852 ou ADS-14865	3	H	-
ADS-17031	EDUC. ET MATERIALISME HISTORIQUE	3	A	-
ADS-17051	CIVISME ET POLITIQUE CHEZ L'ENFANT	3	A	-
ADS-17420	SEXUALITE ET SEXISME AU PRIMAIRE	3	AH	-
ARV-14767	ETUDE DE L'EXPRESSION PLASTIQUE I	3	-	-
ARV-14832	ETUDE DE L'EXPRESSION PLASTIQUE II PR: ARV-14767	3	-	-
CAT-15096	EVEIL SPIRITUEL AU PRESOLAIRE	3	AH	-
CAT-16038	FONDEMENTS DE LA FOI CHRETIENNE	3	H	-
CAT-16839	INTERV. CATECHETIQUE AU PRIMAIRE	3	AH	-
CAT-16840	SYNTHESE DE LA FOI CHRETIENNE	3	A	-
CAT-16843	PROJET D'ENSEIGNEMENT RELIGIEUX PR: CAT-14772 ou CAT-16839 ou CAT-16840	3	H	-
DID-11071	TECHNIQUES D'ENSEIGNEMENT DES LANGUES SECONDES OU ETRANGERES	3	A	-
DID-12139	TECHNIQUES D'INTERV. PEDAGOGIQUE I	3	AH	-
DID-12140	TECHNIQUES D'INTERV. PEDAGOGIQUE II PR: DID-12139	3	AH	-
DID-12176	PEDAGOGIE ET PLEIN AIR	3	H	-
DID-13884	DIDACTIQUE DU FRANCAIS I (PRIM.) PR: FRN-14697, FRN-14742	3	AH	-
DID-13885	DIDACTIQUE DU FRANCAIS II (PRIM.) PR: DID-13884	3	AH	-
DID-13904	DIDACTIQUE DE L'EXPRESSION SONORE I PR: MUS-14737, MUS-14898	3	A	-
DID-13906	DID. DE LA MATHÉMATIQUE AU PRIM. I	3	H	-
DID-13907	DID. DE LA MATHÉMATIQUE AU PRIM. II PR: DID-13906	3	A	-
DID-14130	DID. DE LA LITTÉRATURE ENFANTINE I	3	AH	-
DID-14764	EDUCATION MORALE DE L'ENFANT I	3	AH	-
DID-14787	EDUCATION AU LOISIR	3	A	-
DID-14788	ETUDE MILIEU PHYSIQUE ET HUMAIN I	3	A	-
DID-14862	DIDACTIQUE DU MILIEU HUMAIN	3	AH	-
DID-14863	TECHNIQUES DE COMMUNICATION VERBALE	3	H	-
DID-14868	DIDACTIQUE DU MILIEU PHYSIQUE	3	AH	-
DID-14870	DIDACTIQUE DE LA DANSE CREATIVE PR: EDP-14766, EDP-14660	3	A	-
DID-14871	DID. DE L'ACTIVITE PHYS. (PRIM.) PR: EDP-14765, EDP-14864	3	A	-
DID-14872	DIDACTIQUE DE L'EXPRESSION PLASTIQUE I PR: ARV-14767, ARV-14832	3	-	-
DID-14874	ETUDE MILIEU PHYSIQUE ET HUMAIN II	3	H	-
DID-15407	LES ACTIVITES D'EXPRESSION	3	H	-
DID-16577	DIDACT. DE LA GEOMETRIE AU PRIMAIRE	3	H	-
DID-16842	PROJET D'ENSEIGNEMENT (DIDACTIQUE)	3	H	-
DID-17333	DIDACTIQUE ET ORDINATEUR	3	A	-
DID-17471	DID. DE LA LITTÉRATURE ENFANTINE II PR: DID-14130	3	H	-
EDP-14660	DANSE CREATIVE AU PRIMAIRE II PR: EDP-14766	3	H	-
EDP-14765	ETUDE DE L'ACTIVITE PHYSIQUE I	3	AH	-
EDP-14766	DANSE CREATIVE AU PRIMAIRE I	3	AH	-
EDP-14864	ETUDE DE L'ACTIVITE PHYSIQUE II PR: EDP-14765	3	H	-
EDP-16847	PROJET D'ENSEIGNEMENT (ED. PHYSIQUE) PR: DID-14871	3	H	-
FRN-14697	STRUCTURES DU FRANCAIS I	3	-	-
FRN-14742	STRUCTURES DU FRANCAIS II	3	-	-
NAT-14761	MATHÉMATIQUE I	3	AHE	-
MAT-14823	MATHÉMATIQUE II	3	AHE	-
MEV-14869	OBJECTIFS ET MESURE EN ENSEIGNEMENT	3	AH	-
MUS-14737	ETUDE DE L'EXPRESSION SONORE I	3	AH	-
MUS-14898	ETUDE DE L'EXPRESSION SONORE II PR: MUS-14737	3	H	-
PPG-11980	ORTHOPEDEAGOGIE DU LANGAGE PR: PPG-14791	3	-	-
PPG-13823	ADAPT. DE L'ENFANT EN MILIEU SCOLAIRE PR: PPG-14867	3	-	-
PPG-13829	CREATIVITE ET INTERVENTION PEDAGOGIQUE	3	-	-
PPG-13840	PEDAGOGIE OUVERTE	3	-	-
PPG-14756	APPR. DE LA LECTURE ET DE L'ECRITURE	3	-	-
PPG-14791	DEVELOPPEMENT DU LANGAGE	3	A	-
PPG-14867	PSYCH. APPLIQUEE A L'ENSEIGNEMENT II	3	-	-
PPG-14873	PSYCH. APPLIQUEE A L'ENSEIGNEMENT I	3	-	-
PPG-15410	MATERNELLES ET GARDERIES	3	-	-
PPG-15411	SOCIALISATION DE L'ENFANT	3	-	-
PPG-16122	PSYCHOPEDAGOGIE DU JEU	3	H	-
PPG-16844	PROJET D'ENSEIGNEMENT (PSYCHOPEDAGOGIE)	3	H	-
PPG-17331	LOGO ET LE DEVELOPPEMENT COGNITIF	3	S	A
TEN-11973	DESIGN DE SYSTEMES D'ENSEIGNEMENT	3	AHE	-
TEN-11991	ORDINATEUR ET ENSEIGNEMENT	3	AHE	-
TEN-12130	INITIATION AUX MOYENS AUDIOVISUELS	3	AHE	-
TEN-14618	UTILISATION DES MEDIAS DANS L'ENS. PR: TEN-12130 ou CC: TEN-12130	3	AHE	-
TEN-16403	ORGANISATION DES RESSOURCES EDUC.	3	HE	-
TEN-16846	PROJET D'ENSEIGNEMENT (TECHN. EDUC.)	3	H	-

**NIVEAU 1 - ENSEIGNEMENT PRIMAIRE**

NOTE 1: Les cours complétés à l'intérieur du Certificat de perfectionnement en enseignement du français au primaire sont reconnus au Baccalauréat en enseignement au préscolaire, au primaire et en orthopédagogie dans le cadre de la première exigence ci-haut mentionnée. Ce sont:

PMF-15447	CONCEPTS FONDAMENTAUX (PRIMAIRE)	3	AH -
PMF-15448	OBJECTIFS GÉNÉRAUX (PRIMAIRE)	3	AH -
	PR: PMF-15447		
PMF-15810	SYNTHÈSE DES ACTIVITÉS (PRIMAIRE)	3	AH -
	PR: 27 crédits de cours PMF		
PMF-15786	ORAL I (PRIMAIRE)	3	AH -
	PR: PMF-15448		
PMF-15787	ORAL II (PRIMAIRE)	3	AH -
	PR: PMF-15448		
PMF-15768	ÉCRIT I (PRIMAIRE)	3	AH -
	PR: PMF-15448		
PMF-15789	ÉCRIT II (PRIMAIRE)	3	AH -
	PR: PMF-15448		
PMF-15790	GRAMMAIRE I (PRIMAIRE)	3	AH -
	PR: PMF-15448		
PMF-15791	GRAMMAIRE II (PRIMAIRE)	3	AH -
	PR: PMF-15448		
PMF-15792	LITTÉRATURE ENFANTINE I	3	AH -
	PR: PMF-15448		
PMF-15793	LITTÉRATURE ENFANTINE II	3	AH -
	PR: PMF-15448		
PMF-15794	TECHNIQUES DE LECTURE ET D'ÉCRITURE I	3	AH -
	PR: PMF-15448		
PMF-15795	TECHNIQUES DE LECTURE ET D'ÉCRITURE II	3	AH -
	PR: PMF-15448		
PMF-15796	PROJET AU PRIMAIRE	3	AH -

NOTE 2: Les cours de perfectionnement en enseignement des mathématiques au primaire sont reconnus au Baccalauréat en enseignement au préscolaire, au primaire et en orthopédagogie dans le cadre de la première exigence ci-haut mentionnée. Ce sont:

PMM-16267	NOMBRES NATURELS I	3	A -
PMM-16268	NOMBRES NATURELS II	3	H -
	PR: PMM-16267		
PMM-16270	EXPLORATIONS GÉOMÉTRIQUES I	3	A -
PMM-16271	EXPLORATIONS GÉOMÉTRIQUES II	3	H -
	PR: PMM-16270		
PMM-16272	MESURE ET FRACTIONS I	3	A -
PMM-16273	MESURE ET FRACTIONS II	3	H -
	PR: PMM-16272		

2. ORTHOPÉDAGOGIE: Prendre dix cours parmi les suivants dont un Practicum pour un total de 30 crédits.

CAT-15097	FORMATION CHRÉT. ET CAT. DES INADAP.	3	-
DID-13907	DID. DE LA MATHÉMATIQUE AU PRIN. II	3	A -
	PR: DID-13906		
DID-15283	PROBLÈMES D'APPRENTISSAGE EN MATH.	3	H -
	PR: DID-13906		
EDP-12166	PROBL. PERCEPTIVO-MOTEURS ET REEDUC.	3	EH -
MEV-14869	OBJECTIFS ET MESURE EN ENSEIGNEMENT	3	AH -
PPG-11980	ORTHOPÉDAGOGIE DU LANGAGE	3	-
	PR: PPG-14791		
PPG-13823	ADAPT. DE L'ENFANT EN MILIEU SCOLAIRE	3	-
	PR: PPG-14867		
PPG-14756	APPR. DE LA LECTURE ET DE L'ÉCRITURE	3	-
PPG-14789	INADAPTATION: EXAMEN DU PHÉNOMÈNE	3	A -
PPG-14790	DIFFICULTÉS D'APPRENTISSAGE SCOLAIRE	3	-
	PR: PPG-14867		
PPG-14791	DÉVELOPPEMENT DU LANGAGE	3	A -
PPG-14867	PSYCH. APPLIQUÉE A L'ENSEIGNEMENT II	3	-
PPG-14873	PSYCH. APPLIQUÉE A L'ENSEIGNEMENT I	3	-
PPG-14875	TROUBLES DE LECTURE ET REEDUC. I	3	-
	PR: PPG-14756		
PPG-14876	TROUBLES DE L'ORTHOGRAPHE	3	-
PPG-14878	STAGE ET PRACTICUM (I.A.)	3	-
	PR: 2 de 3 cours: PPG-14875, PPG-14876, PPG-14790		
PPG-14881	STAGE ET PRACTICUM I (D.M.)	3	-
	PR: PPG-14879, PPG-14880		
PPG-14882	DIFFICULTÉS SOCIO-AFF. DE L'ENFANT	3	-
PPG-14885	STAGE ET PRACTICUM II	3	-
	PR: PPG-14884		
PPG-15562	STAGE ET PRACTICUM (LANGAGE)	3	-
	PR: PPG-11980		
PPG-15563	STAGE ET PRACTICUM (LECTURE)	3	-
	PR: PPG-14875		

CREDITS POUR COURS AU CHOIX DE L'ÉTUDIANT 6

**NIVEAU 1 - ENSEIGNEMENT PRIMAIRE**

**ENSEIGNEMENT PRIMAIRE - C.E.P.**

**CERTIFICAT 1.561.11**

CODE 1.561.11

ADMISSION

Exigences : Être détenteur d'un baccalauréat spécialisé ou d'un baccalauréat avec majeure ou de l'équivalent en anglais, en arts plastiques, en éducation physique ou en musique.  
ATTENTION: Un programme affecté de ce code n'est pas immédiatement accessible après le D.E.C. (C'est le code 48 de RENSEIGNEMENTS GÉNÉRAUX).

DURÉE 2 trimestres

FONCTION

Type 41 : CERTIFICAT DE PÉDAGOGIE POUR L'ENSEIGNEMENT PRIMAIRE (C.E.P.)

- Directeur : M. Claude Langevin

OBJECTIFS

Donner au titulaire d'un premier grade fait dans une discipline qui peut donner accès à une certification de spécialiste au primaire la formation psychopédagogique qui l'habilitera à l'enseignement de l'une ou l'autre des disciplines suivantes: anglais langue seconde, éducation physique, expression plastique, musique.

REMARQUES

- 1) L'étudiant qui a déjà acquis des crédits pertinents au programme de certificat lors de la fréquentation d'un programme antérieur voit normalement ces crédits portés au compte du certificat, au moment de son inscription au programme. Il doit alors, pour satisfaire à des exigences ministérielles relatives à la reconnaissance de ses études de certificat en vue de sa classification pour fins de traitement, poursuivre la scolarité du certificat jusqu'à l'obtention de 30 nouveaux crédits acquis depuis son inscription au programme.
- 2) On peut aussi se préparer à l'enseignement primaire en suivant le programme du baccalauréat spécialisé en enseignement primaire.
- 3) Lorsque complété, ce certificat peut tenir lieu de mineure dans un programme de baccalauréat avec majeure et mineure ou un baccalauréat général; on ne peut toutefois le fréquenter à titre de mineure en s'inscrivant à l'un de ces baccalauréats.

ENSEIGNEMENT - NIVEAU 1 (PRIMAIRE)  
C.E.P. (SUITE)

1.561.11

- 4) Dans le cadre du baccalauréat général, ce programme est incompatible avec:
  - le certificat de pédagogie pour l'enseignement secondaire 1.561.12;
  - le certificat de pédagogie pour l'enseignement collégial 1.561.13;
  - le certificat de pédagogie pour l'enseignement professionnel 1.560.15;
  - la mineure en pédagogie 1.561.59;
  - la mineure (certificat) en sciences de l'éducation 1.561.06.

CERTIFICATION

Moyennant une recommandation favorable des autorités compétentes, les candidats inscrits à ce programme recevront du ministre de l'Éducation, au terme de leurs études, l'autorisation légale mentionnée ci-après:

- Permis d'enseignement spécialisé au niveau primaire.

CERT. DE PÉDAGOGIE POUR L'ENS. PRIMAIRE (C.E.P.)

DESCRIPTION 4639

TEV : Automne 1984

Fonctions: Type 41

TOTAL DES CREDITS A OBTENIR: 30

COURS ET CHEMINEMENT

Cr S T

COURS OBLIGATOIRES

ADS-13852	LE SYSTÈME SCOLAIRE DU QUÉBEC I	3	AHE 1
DID-12159	STAGE DE SENSIBILISATION AU PRIMAIRE	3	H 1
PPG-14873	PSYCH. APPLIQUÉE A L'ENSEIGNEMENT I	3	H 1



**NIVEAU 1 - ENSEIGNEMENT PRIMAIRE**

DID-12192	STAGE DE PRISE EN CHARGE DE LA CLASSE II	3	A	2
	PR: DID-12159			
PPG-13823	ADAPT. DE L'ENFANT EN MILIEU SCOLAIRE	3		2
	PR: PPG-14867			
PPG-14867	PSYCH. APPLIQUEE A L'ENSEIGNEMENT II	3		2
Total des crédits de ces cours:		18		

**COURS A OPTION 12 crédits**

Obtenir 12 crédits et satisfaire, le cas échéant, aux exigences indiquées ci-après.

1. Choisir les 2 cours de didactique de la discipline du baccalauréat considéré comme titre d'admission.  
 Note: Pour la didactique seulement, l'étudiant n'a pas à tenir compte des prélabiles indiqués compte tenu qu'il a déjà un baccalauréat dans la discipline correspondante.

**ARTS PLASTIQUES:**

DID-14872	DIDACTIQUE DE L'EXPRESSION PLASTIQUE I	3		1
	PR: ARV-14767, ARV-14832			
DID-14172	DID. DE L'EXPRESSION PLASTIQUE II	3	H	2
	PR: DID-14872			

**EDUCATION PHYSIQUE:**

DID-14371	DID. DE L'ACTIVITE PHYS. (PRIM.)	3	A	1
	PR: EDP-14765, EDP-14864			
DID-14109	DID. DE L'ACTIVITE PHYS. II (PRIM.)	3	H	2
	PR: DID-13931			

**ETUDES ANGLAISES:**

DID-13900	DIDACTIQUE DE L'ANGLAIS AU PRIMAIRE I	3	A	1
DID-13901	DIDACTIQUE DE L'ANGLAIS AU PRIMAIRE II	3	H	2

**MUSIQUE:**

DID-13904	DIDACTIQUE DE L'EXPRESSION SONORE I	3	A	1
	PR: MUS-14737, MUS-14898			
DID-13905	DIDACTIQUE DE L'EXPRESSION SONORE II	3	H	2
	PR: DID-13904			

2. Prendre deux cours parmi les suivants, à l'exception de ceux qui correspondent à la discipline du baccalauréat considéré comme titre d'admission:

ADS-14865	ANALYSE SOCIALE DE L'EDUCATION	3	AH	-
ADS-17031	EDUC. ET MATERIALISME HISTORIQUE	3	A	-
ADS-17051	CIVISME ET POLITIQUE CHEZ L'ENFANT	3	A	-
ADS-17420	SEXUALITE ET SEXISME AU PRIMAIRE	3	AH	-
ARV-14767	ETUDE DE L'EXPRESSION PLASTIQUE I	3		-
ARV-14832	ETUDE DE L'EXPRESSION PLASTIQUE II	3		-
	PR: ARV-14767			
DID-12176	PEDAGOGIE ET PLEIN AIR	3	H	-
DID-14130	DID. DE LA LITTERATURE ENFANTINE I	3	AH	-
DID-14788	ETUDE MILIEU PHYSIQUE ET HUMAIN I	3	A	-
DID-14874	ETUDE MILIEU PHYSIQUE ET HUMAIN II	3	H	-
EDP-14660	DANSE CREATIVE AU PRIMAIRE II	3	H	-
	PR: EDP-14766			
EDP-14766	DANSE CREATIVE AU PRIMAIRE I	3	AH	-
MEV-14869	OBJECTIFS ET MESURE EN ENSEIGNEMENT	3	AH	-
MUS-14737	ETUDE DE L'EXPRESSION SONORE I	3	AH	-
MUS-14898	ETUDE DE L'EXPRESSION SONORE II	3	H	-
	PR: MUS-14737			
PPG-11980	ORTHOPELAGOGIE DU LANGAGE	3		-
	PR: PPG-14791			
PPG-13829	CREATIVITE ET INTERVENTION PEDAGOGIQUE	3		-
PPG-13840	PEDAGOGIE OUVERTE	3		-
PPG-14756	APPR. DE LA LECTURE ET DE L'ECRITURE	3		-
PPG-14791	DEVELOPPEMENT DU LANGAGE	3	A	-
TEN-11973	DESIGN DE SYSTEMES D'ENSEIGNEMENT	3	AHE	-
TEN-12130	INITIATION AUX MOYENS AUDIOVISUELS	3	AHE	-

**NIVEAU 1 - ENSEIGNEMENT PRIMAIRE**

**ENSEIGNEMENT PRIMAIRE**

**champ: langue maternelle: français**

**CERTIFICAT**

**1.185.16**

**CODE**

1.185.16

**ADMISSION**

**Exigences:** Pour être admis au programme, il faut être instituteur régulier légalement qualifié par un brevet d'enseignement ou être détenteur d'un permis d'enseignement du Ministère de l'Éducation, à l'emploi d'une commission scolaire ou d'une institution privée d'enseignement et affecté à l'enseignement du français, langue maternelle, au niveau primaire.  
**ATTENTION:** Ce programme n'est pas immédiatement accessible après le D.E.C. (C'est le code 85 de RENSEIGNEMENTS GÉNÉRAUX).

**DURÉE**

Programme offert pour fréquentation à temps partiel seulement.

**FONCTION**

Type 41 : CERTIFICAT DE PERFECTIONNEMENT EN ENSEIGNEMENT DU FRANCAIS AU PRIMAIRE (P.P.M.F. - Primaire)  
 - Directeur: M. Daniel Poulin

**OBJECTIFS**

Organisé dans le cadre du plan directeur de perfectionnement des maîtres en enseignement du français, ce programme a pour objectif de permettre aux enseignants de participer plus activement et plus efficacement au renouvellement de l'enseignement de la langue maternelle.

Par l'observation des pratiques d'enseignement, par l'étude de la documentation fournie et par l'élaboration d'expériences pédagogiques centrées sur divers thèmes didactiques, le programme vise à favoriser l'équilibre entre la consolidation des démarches connues des enseignants et le renouvellement de la pensée pédagogique que suscite la réflexion sur le langage, sur la communication, sur les structures de la langue orale et de la langue écrite, sur la littérature ainsi que sur les outils pédagogiques.

**REMARQUE**

Lorsque complété, ce certificat peut tenir lieu de mineure dans un programme de baccalauréat avec majeure et mineure ou un baccalauréat général; on ne peut toutefois le fréquenter à titre de mineure en s'inscrivant à l'un de ces baccalauréats.

**CERT. DE PERFECT. EN ENS. DU FRANÇ. AU PRIMAIRE**

**DESCRIPTION 4599**

TEV : Automne 1984

Fonctions: Type 41

TOTAL DES CREDITS A OBTENIR: 30

**COURS ET CHEMINEMENT**

Cr S T

**COURS OBLIGATOIRES**

PMF-15447	CONCEPTS FONDAMENTAUX (PRIMAIRE)	3	AH	1
PMF-15448	OBJECTIFS GENERAUX (PRIMAIRE)	3	AH	1
	PR: PMF-15447			
PMF-15810	SYNTHESE DES ACTIVITES (PRIMAIRE)	3	AH	3
	PR: 27 crédits de cours PMF			

Total des crédits de ces cours:

9.

**COURS A OPTION**

21 crédits

Obtenir 21 crédits et satisfaire, le cas échéant, aux exigences indiquées ci-après.

PMF-15786	ORAL I (PRIMAIRE)	3	AH	2
	PR: PMF-15448			
PMF-15787	ORAL II (PRIMAIRE)	3	AH	2
	PR: PMF-15448			
PMF-15788	ECRIT I (PRIMAIRE)	3	AH	2
	PR: PMF-15448			

**NIVEAU 1 - ENSEIGNEMENT PRIMAIRE**

PMF-15789	ECRIT II (PRIMAIRE) PR: PMF-15448	3	AH	2
PMF-15790	GRAMMAIRE I (PRIMAIRE) PR: PMF-15448	3	AH	2
PMF-15791	GRAMMAIRE II (PRIMAIRE) PR: PMF-15448	3	AH	2
PMF-15792	LITTÉRATURE ENFANTINE I PR: PMF-15448	3	AH	2
PMF-15793	LITTÉRATURE ENFANTINE II PR: PMF-15448	3	AH	2
PMF-15794	TECHNIQUES DE LECTURE ET D'ÉCRITURE I PR: PMF-15448	3	AH	2
PMF-15795	TECHNIQUES DE LECTURE ET D'ÉCRITURE II PR: PMF-15448	3	AH	2
PMF-15796	PROJET AU PRIMAIRE	3	AH	2

**ENSEIGNEMENT PRIMAIRE****champ: langue seconde: français****CERTIFICAT****1.183.63****CODE**

1.183.63

**ADMISSION**

- Exigences :
- Être un enseignant en exercice déjà qualifié pour l'enseignement général au primaire. Preuve de certification à fournir ainsi qu'une attestation de l'employeur;
  - Avoir une bonne connaissance d'usage de la langue à enseigner (français). Examen d'admission portant sur la compréhension auditive, la lecture, l'expression orale et écrite;
  - Justifier d'une connaissance suffisante de la langue maternelle des élèves auxquels on enseignera;
  - Avoir été recommandé par sa Commission scolaire et accepté par le ministre de l'Éducation du Québec.
- ATTENTION: Un programme affecté de ce code n'est pas immédiatement accessible après le D.E.C. (C'est le code G7 de RENSEIGNEMENTS GÉNÉRAUX).

**DURÉE**

2 trimestres

**FONCTION**

- Type 40 : CERTIFICAT D'APTITUDE A L'ENSEIGNEMENT SPÉCIALISÉ DU FRANÇAIS LANGUE SECONDE AU PRIMAIRE
- Directeur : M. André Boudreau

**OBJECTIFS**

Programme de formation linguistique et de didactique pour les candidats pourvus d'un brevet d'enseignement primaire.

**REMARQUES**

1. Lorsque complété, ce certificat peut tenir lieu de mineure dans un programme de baccalauréat avec majeure et mineure ou un baccalauréat général; on ne peut toutefois le fréquenter à titre de mineure en s'inscrivant à l'un de ces baccalauréats.
2. Dans le cadre du baccalauréat général, ce programme est incompatible avec:
  - le certificat d'aptitude à l'enseignement spécialisé de l'anglais, langue seconde au primaire ou au secondaire 1.182.63;
  - le certificat d'aptitude à l'enseignement spécialisé d'une langue seconde 1.181.20.

**CERTIFICATION**

Moyennant une recommandation favorable des autorités compétentes, les candidats inscrits à ce programme recevront du ministre de l'Éducation, au terme de leurs études, l'autorisation légale mentionnée ci-après:

- Brevet d'enseignement du français, langue seconde au niveau primaire.

**NIVEAU 1 - ENSEIGNEMENT PRIMAIRE**

CERT. D'APT. A L'ENS. DU FRANÇ. LANG. SEC. AU PRIM.

**DESCRIPTION 4598**

TEV : Automne 1984

Fonctions: Type 40

TOTAL DES CREDITS A OBTENIR: 30

COURS ET CHEMINEMENT

Cr S T

**COURS OBLIGATOIRES**

DID-11072	INVENTAIRE ET MESURE DES UNITES EN LANGUE SECONDE OU ETRANGERE	3	A	1
DID-11067	INITIATION A LA DIDACTIQUE DES LANGUES	3	AH	1
DID-11071	TECHNIQUES D'ENSEIGNEMENT DES LANGUES SECONDES OU ETRANGERES	3	A	1
DID-13587	DIDACTIQUE DU FRANCAIS AU PRIMAIRE	3	A	1
LNG-14665	CONCEPTS LINGUISTIQUES EN DIDACTIQUE DES LANGUES.	3	AHE	1
DID-11069	STAGES PR: DID-11067, DID-11071, DID-11072 ou LNG-14665	3	H	2

Total des crédits de ces cours:

18

**COURS A OPTION**

12 crédits

Obtenir 12 crédits et satisfaire, le cas échéant, aux exigences indiquées ci-après.

1. Obtenir 9 crédits en choisissant avec son conseiller et selon sa formation antérieure des cours de la discipline FRANÇAIS ou de la discipline LINGUISTIQUE.

2. Obtenir 3 crédits en choisissant avec son conseiller et selon sa formation antérieure, un des cours suivants:

DID-11068	GRANDS COURANTS EN DIDACTIQUE DES LANGUES	3	A	2
DID-11070	DIDACTIQUE INSTRUMENTALE ET AUDIO-VISUELLE	3	H	2
DID-11074	ANALYSE ET CORRECTION PHONETIQUES PR: FRN-10988 ou l'équivalent	3	H	2
LNG-11073	PSYCHOLINGUISTIQUE	3	H	2
LNG-14664	SOCIOLINGUISTIQUE PR: FRN-10986	3	A	2

**ÉDUCATION PHYSIQUE****CERTIFICAT****1.566.07****CODE**

1.566.07

Les admissions à ce programme sont suspendues pour une période indéterminée.

# ENSEIGNEMENT

## champ: éducation morale

### MINÉURE OU CERTIFICAT

1.522.06

#### CODE

1.522.06

#### ADMISSION

Pour l'admission au certificat:

Exigence générale : D.E.C.

Exigences particulières : Aucun cours collégial spécifique dans le cadre du D.E.C. n'est exigé pour l'admission à ce programme. (C'est le code 00 de RENSEIGNEMENTS GÉNÉRAUX et 0.00 de ACCUEIL).

#### DURÉE

Dans le cadre d'un baccalauréat : 6 trimestres

Comme programme de certificat : Cheminement à temps partiel

#### FONCTIONS

On peut fréquenter ce programme à titre de composante de l'un des types suivants:

Type 29 : BACCALAURÉAT (avec majeure et mineure)

- Il faut alors suivre aussi une des majeures de la liste donnée à l'ANNEXE I.

Type 30 : BACCALAURÉAT (général)

- Voir ANNEXE V

Type 40 : CERTIFICAT EN ÉDUCATION MORALE

- Directeur : M. Bruce Cook

#### OBJECTIFS

Le programme vise à:

- habiliter les étudiants à "voir, juger, décider et agir moralement" dans l'ensemble des situations concrètes de l'existence quotidienne;
- habiliter à éduquer en morale.

#### CERTIFICATION

Moyennant une recommandation favorable des autorités compétentes, les candidats inscrits à ce programme recevront du ministre de l'Éducation, au terme de leurs études, l'autorisation légale mentionnée ci-après:

- Permis d'enseignement en éducation morale au primaire et au secondaire.

MIN./CERT. EN EDUCATION MORALE

#### DESCRIPTION 4637

TEV : Automne 1964

Fonctions: Types 29, 30 et 40

TOTAL DES CREDITS A OBTENIR: 30

#### COURS ET CHEMINEMENT

Cr S T

#### COURS OBLIGATOIRES

DID-17347	PROBLEMATIQUE DE L'ÉDUCATION MORALE	3	A	1
PHI-17338	LES MORALES ET L'AGIR HUMAIN	3	H	1
DID-14615	DIDACTIQUE DE L'ÉDUCATION MORALE I	3	A	1
PHI-17337	ELEMENTS FONDAMENTAUX DE L'AGIR HUMAIN	3	H	2
DID-14616	DIDACTIQUE DE L'ÉDUCATION MORALE II PR: DID-14615	3	H	2
DID-17348	LA CROISSANCE MORALE	3	H	2
Total des crédits de ces cours:		18		

#### COURS A OPTION

9 crédits

Obtenir 9 crédits et satisfaire, le cas échéant, aux exigences indiquées ci-après.

THL-17326	MORALE CHRETIENNE	3	H	-
SOC-17409	L'HERITAGE CULTUREL EN MORALE	3	A	-
DID-17349	L'AFFECTIVITE EN MORALE ET RELIGION	3	H	-

# ENSEIGNEMENT PRIMAIRE OU SECONDAIRE

SHR-17408	MORALES ET RELIGIONS	3	A	-
ADS-17051	CIVISME ET POLITIQUE CHEZ L'ENFANT	3	A	-
PHI-13292	ETHIQUE III	3	H	-
PHI-13313	LA PHILOSOPHIE PRATIQUE DE KANT	3	A	-
PHI-15249	LA PHILOSOPHIE DES VALEURS	3	AHE	-
PHI-15647	PRUDENCE ET PROSPECTIVE	3	H	-
PHI-15648	LA JUSTICE	3	A	-
PHI-16080	PHILOSOPHIE DU DROIT	3	H	-
PSY-12273	DELINQUANCE ET CRIMINALITE	3	H	-
POL-15443	VIOLENCE, CONFLITS ET POLITIQUE	3	A	-
SHR-16970	INITIATION AUX SCIENCES DE LA REL.	3	A	-
SHR-16971	LE PHENOMENE RELIGIEUX	3	H	-
THL-11819	ETHIQUE DE LA SEXUALITE	3	A	-
THL-13240	ETHIQUE SOCIALE	3	A	-
THL-13242	MORALE ET VIE HUMAINE	3	H	-

CREDITS POUR COURS AU CHOIX DE L'ETUDIANT

3

# ENSEIGNEMENT

## champ: musique-éducation musicale

### BACCALAURÉAT SPÉCIALISÉ

1.112.31

#### CODE

1.112.31

#### ADMISSION

Exigence générale : D.E.C.

Exigences particulières : Musique 101, 201, 301, 401; Musique 111, 211, 311, 411; Musique 121, 221, 321, 421. (C'est le code 08 de RENSEIGNEMENTS GÉNÉRAUX).

#### DURÉE

6 trimestres

#### FONCTION

Type 10 : BACCALAURÉAT EN ÉDUCATION MUSICALE

- Directeur : M. Raymond Ringuette

#### OBJECTIFS

- 1) Former des musiciens dont la préoccupation principale sera orientée vers l'enseignement.
- 2) Donner au futur professeur une formation qui le rende capable à la fois d'aborder sa carrière avec confiance et d'approfondir par l'expérience professionnelle et les études personnelles les connaissances acquises.
- 3) Développer chez l'étudiant une curiosité intellectuelle et artistique, et lui inculquer une attitude positive en face des idées neuves et des conceptions nouvelles en éducation.
- 4) Offrir à l'étudiant la possibilité d'acquérir une connaissance profonde du phénomène musical en insistant sur les qualités esthétiques de la musique, et lui donner l'occasion de vivre des expériences musicales déterminantes.
- 5) Mettre l'étudiant en possession d'une philosophie de l'éducation musicale qui donnera une dimension plus large et plus profonde à ses études d'abord et à ses activités tant musicales que pédagogiques ensuite.
- 6) Développer chez le futur enseignant une sensibilité accrue face au phénomène du corps, du mouvement et lui permettre par ce moyen de vivre des expériences esthétiques.
- 7) Fournir aux futurs enseignants les notions de base du langage visuel et une expérience de leur application.

#### CERTIFICATION

Moyennant une recommandation favorable des autorités compétentes, les candidats inscrits à ce programme recevront du ministre de l'Éducation, au terme de leurs études, l'autorisation légale mentionnée ci-après:

- Permis d'enseignement de l'éducation musicale au primaire et au secondaire.

## ENSEIGNEMENT PRIMAIRE OU SECONDAIRE

BACCALAUREAT EN EDUCATION MUSICALE

DESCRIPTION 4466 TEV : Automne 1984

Fonctions: Type 10

TOTAL DES CREDITS A OBTENIR: 96

COURS ET CHEMINEMENT Cr S T

### COURS OBLIGATOIRES

MUS-12517	INTRODUCTION AU LANGAGE TONAL I	2	AH	1
MUS-12567	RYTHMIQUE I	2	AH	1
MUS-14505	FORMATION AUDITIVE I	2	AH	1
MUS-16244	GRANDS ENSEMBLES I	1	A	1
MUS-16452	INSTRUMENT PRINCIPAL A I	4	AH	1
MUS-12682	ATELIER DE BOIS ET CUIVRES I	2	A	1
PPG-11955	PSYCHOLOGIE DE L'APPRENTISSAGE	3	A	1
MUS-12518	INTRODUCTION AU LANGAGE TONAL II	2	AH	2
	PR: MUS-12517			
MUS-14507	FORMATION AUDITIVE II	2	AH	2
	PR: MUS-14505			
MUS-16245	GRANDS ENSEMBLES II	1	H	2
MUS-16453	INSTRUMENT PRINCIPAL A II	4	AH	2
	PR: MUS-16452			
MEV-14255	MESURE FONDEE SUR LES OBJECTIFS	3	AHE	2
MUS-16246	GRANDS ENSEMBLES III	1	A	3
MUS-16454	INSTRUMENT PRINCIPAL A III	4	AH	3
	PR: MUS-16453			
MUS-12633	PHILOSOPHIE DE L'EDUCATION MUSICALE	3	AH	3
MUS-17388	EDUCATION MUSICALE : DIDACTIQUE	2	AH	3
	CC: MUS-17389			
MUS-17389	EDUCATION MUSICALE: STAGE	2	AH	3
	CC: MUS-17388			
MUS-16247	GRANDS ENSEMBLES IV	1	H	4
MUS-16455	INSTRUMENT PRINCIPAL A IV	4	AH	4
	PR: MUS-16454			
PPG-14882	DIFFICULTES SOCIO-AFF. DE L'ENFANT	3		4
MUS-17390	ORCHESTRE D'HARMONIE: DIDACTIQUE	2	AH	4
	PR: MUS-12682			
	CC: MUS-17391			
MUS-17391	ORCHESTRE D'HARMONIE: STAGE	2	AH	4
	CC: MUS-17390			
MUS-14247	HISTOIRE DE LA MUSIQUE I	3	AE	5
MUS-14906	FORMES MUSICALES ET ANALYSE I	2	A	5
	PR: MUS-12518			
MUS-14248	HISTOIRE DE LA MUSIQUE II	3	HE	6
MUS-14907	FORMES MUSICALES ET ANALYSE II	2	H	6
	PR: MUS-12518			
ADS-13852	LE SYSTEME SCOLAIRE DU QUEBEC I	3	AHE	6
Total des crédits de ces cours:		65		

COURS A OPTION 25 crédits

Obtenir 25 crédits et satisfaire, le cas échéant, aux exigences indiquées ci-après.

1. Choisir au minimum une série de didactique et stage parmi les suivantes.

#### Série A

MUS-17392	ANIMATION CHORALE: DIDACTIQUE	2	A	5
	CC: MUS-17393			
MUS-17393	ANIMATION CHORALE: STAGE	2	A	5
	CC: MUS-17392			

#### Série B

MUS-17394	AUDITION D'OEUVRES: DIDACTIQUE	2	A	5
	PR: MUS-12633			
	CC: MUS-17395			
MUS-17395	AUDITION D'OEUVRES: STAGE	2	A	5
	CC: MUS-17394			

#### Série C

MUS-17396	PETITS INSTRUMENTS: DIDACTIQUE	2	A	5
	CC: MUS-17397			
MUS-17397	PETITS INSTRUMENTS: STAGE	2	A	5
	CC: MUS-17396			

## ENSEIGNEMENT PRIMAIRE OU SECONDAIRE

2. Prendre 6 crédits parmi les cours suivants dont au moins 2 crédits dans les instruments d'accompagnement (clavier, guitare):

MUS-12583	DANSES ENFANTINES	2	H	-
MUS-12584	DANSES FOLKLORIQUES I	2	A	-
MUS-12635	ELEMENTS D'ESTHETIQUE I	3	A	-
MUS-12637	PSYCHOMUSICOLOGIE I	3	A	-
MUS-12653	ACOUSTIQUE	2	A	-
MUS-12664	BIBLIOGRAPHIE ET TECH. DE TRAVAIL	3	A	-
MUS-12709	HARMONISATION AU PIANO I	2	A	-
MUS-13190	DIRECTION CHORALE I	2	AH	-
MUS-13193	DIRECTION D'ORCHESTRE I	2	A	-
MUS-13656	CONNAISSANCE DU CLAVIER I	2	AH	-
MUS-13763	ATELIER DE PERCUSSION	2	AH	-
MUS-14493	INITIATION A L'ELECTRO-ACOUSTIQUE	3	AH	-
MUS-14914	GUITARE: EXPLORATION I	2	A	-
MUS-16224	DANSES ANCIENNES I	2		-
MUS-16248	GRANDS ENSEMBLES V	1	A	-
MUS-16249	GRANDS ENSEMBLES VI	1	H	-
MUS-16456	INSTRUMENT PRINCIPAL A V	4	AH	-
	PR: MUS-16455			
MUS-16477	ENTRETIEN/REPARATIONS MINEURES D'INSTRUMENTS	2	AH	-

3. Choisir un des deux volets suivants:

#### A. VOLET DANSE

MUS-12568	RYTHMIQUE II	2	AH	2
	PR: MUS-12567			
	CC: MUS-12577			
MUS-12577	IMPROVISATION	2	AH	2
	CC: MUS-12568			
MUS-12573	EUTONIE I	2	AH	3
MUS-12591	IMPRESSIONS CORPORELLES I	2	A	3
MUS-12574	EUTONIE II	2	AH	4
	PR: MUS-12573			
MUS-12592	IMPRESSIONS CORPORELLES II	2	H	4
	PR: MUS-12591			
MUS-16489	MUSIQUE ET MOUVEMENT: DIDACTIQUE	3	A	
	PR: MUS-12577, MUS-12574, MUS-12568, MUS-12592			

#### B. VOLET ARTS PLASTIQUES

ARV-14767	ETUDE DE L'EXPRESSION PLASTIQUE I	3		2
ARV-14832	ETUDE DE L'EXPRESSION PLASTIQUE II	3		3
	PR: ARV-14767			
ARV-13635	DESSIN I	3	H	4
ARV-17339	INITIATION AU TRAVAIL EN ATELIER	3	A	5
DID-14872	DIDACTIQUE DE L'EXPRESSION PLASTIQUE I	3		6
	PR: ARV-14767, ARV-14832			

CREDITS POUR COURS AU CHOIX DE L'ETUDIANT 6

## ENSEIGNEMENT

### CHAMP: ÉDUCATION PHYSIQUE

BACCALAURÉAT SPÉCIALISÉ

1.566.01

CODE

1.566.01

ADMISSION

Exigence générale : D.E.C.  
 Exigences particulières : Mathématiques 103 et 203;  
 Physique 101, 201 et 301-78;  
 Chimie 101 et 201;  
 Biologie 301.  
 (C'est le code '91 de RENSEIGNEMENTS GÉNÉRAUX et 10.9 de ACCUEIL).  
 Autre exigence : Examen d'admission

DURÉE

6 trimestres

FONCTION

Type 10 : BACCALAURÉAT EN ÉDUCATION PHYSIQUE

- Directeur :

**OBJECTIFS**

- Former des éducateurs physiques dont la fonction principale sera l'enseignement au préscolaire, au primaire et au secondaire;
- donner au futur enseignant une connaissance approfondie de l'éducation physique ainsi que des connaissances de base étendues et diversifiées lui permettant de situer son action dans l'ensemble de l'intervention éducative de l'école québécoise;
- développer chez l'éducateur physique des attitudes et des comportements qui lui permettent de véhiculer les valeurs éducatives fondamentales de notre société;
- développer chez l'éducateur physique un esprit de synthèse l'habilitant à résoudre des problèmes théoriques et pratiques;
- développer chez lui une curiosité intellectuelle et critique face aux différentes idées et aux conceptions en éducation physique.

**CERTIFICATION**

Moyennant une recommandation favorable des autorités compétentes, les candidats inscrits à ce programme recevront du ministre de l'Éducation, au terme de leurs études, l'autorisation légale mentionnée ci-après:

- Permis d'enseignement de l'éducation physique au primaire et au secondaire.

**BACCALAUREAT EN EDUCATION PHYSIQUE**

**DESCRIPTION 4664**

TEV : Automne 1984

Fonctions: Type 10

TOTAL DES CREDITS A OBTENIR: 96

**COURS ET CHEMINEMENT**

Cr S T

**COURS OBLIGATOIRES**

SAP-16382	L'EDUC. PHYS. EN MILIEU SCOLAIRE	3	A	1
EDP-12006	ANATOMIE FONCTIONNELLE CC: SAP-12010	3	A	1
SAP-12010	MECANIQUE DU MOUVEMENT HUMAIN CC: EDP-12006	3	A	1
PPG-13591	PSYCHOGENESE (AFFECTIVITE)	3	A	1
EDP-12007	PHYSIOLOGIE GENERALE	3	H	2
SAP-16179	DEVELOPPEMENT DES QUALITES MUSC. ET ORG. PR: EDP-12006	3	H	2
DID-17551	STAGE DE SENSIBILISATION, ED. PHYSIQUE PR: SAP-16382	3	H	2
ADS-13852	LE SYSTEME SCOLAIRE DU QUEBEC I	3	AHE	2
EDP-12026	PROGRAMMATION EN EDUCATION PHYSIQUE PR: SAP-16382	3	H	2
PPG-11955	PSYCHOLOGIE DE L'APPRENTISSAGE	3	A	3
SAP-15633	PHYSIOLOGIE DE L'EFFORT PR: EDP-12007 ou PHS-11135	3	A	3
SAP-15938	ANALYSE COMPORTEMENTALE DU MOUVEMENT	3	A	3
SAP-15634	CROISSANCE ET VALEUR PHYSIQUE PR: SAP-15633	3	H	4
SAP-16912	DEV. PERCEPTIVO-MOTEUR DES 5-12 ANS	3	H	4
DID-17552	DID. DE L'ED. PHYSIQUE AU PRIMAIRE PR: EDP-12026 CC: DID-17553	3	H	4
DID-17553	STAGE, EDUCATION PHYSIQUE AU PRIMAIRE CC: DID-17552	3	H	4
EDP-17536	MESURES ET EVALUATION EN ED. PHYSIQUE	3	A	5
DID-17554	DID. DE L'ED. PHYSIQUE AU SECONDAIRE PR: EDP-12026 CC: DID-17555	3	A	5
DID-17555	STAGE, EDUCATION PHYSIQUE AU SECONDAIRE CC: DID-17554	3	A	5
SAP-15697	ACT. PHYSIQUE ET POPULATIONS SPECIALES PR: SAP-16179	3	A	5
Total des crédits de ces cours:		60		

**COURS A OPTION**

30 crédits

Obtenir 30 crédits et satisfaire, le cas échéant, aux exigences indiquées ci-après.

**ENSEIGNEMENT PRIMAIRE OU SECONDAIRE**

**A) BLOC EN PSYCHOPEDAGOGIE DES GROUPES**

Choisir au moins 3 crédits parmi les cours suivants:

CSO-11990	PSYCHOLOGIE DES GROUPES	3	A	3
CSO-13838	ANIMATION ET GROUPES DE TACHES	3	A	3
PPG-12161	INTERACTIONS DANS LA CLASSE	3	AH	3
CSO-13837	DEVELOPPEMENT PERSONNEL PAR LE GROUPE	3	H	4

**B) BLOC DE FORMATION THEORIQUE EN ACTIVITE PHYSIQUE**

Choisir au moins 3 crédits parmi les cours suivants:

SAP-15695	PSYCHOLOGIE DE L'ACTIVITE PHYSIQUE	3	AH	2
EDP-17486	SOCIO-PEDAGOGIE DE L'EDUCATION PHYSIQUE	3	H	4

Choisir au moins 3 crédits parmi les cours suivants:

SAP-16167	INTRODUCTION AU PLEIN-AIR	3	H	2
SAP-15699	LA PREPARATION A LA PERFORM. SPORTIVE	3	A	3
SAP-16590	ASPECTS MEDICAUX DE L'ACTIVITE PHYS.	3	A	5
SAP-14111	ADMINISTRATION EN ACTIVITE PHYSIQUE	3	H	6
SAP-15643	LE CONDITIONNEMENT PHYSIQUE PR: SAP-15633, SAP-16179	3	H	6

**C) BLOC DE FORMATION PRATIQUE EN ACTIVITE PHYSIQUE**

Choisir au moins 3 crédits parmi les cours suivants:

SAP-16160	ACTIVITES SPORTIVES I	3	AH	1
SAP-15639	ACTIVITES SPORTIVES I-A	3	AH	3
SAP-15640	ACTIVITES SPORTIVES I-B	3	AH	5

Choisir au moins 3 crédits parmi les cours suivants:

SAP-16162	ACTIVITES SPORTIVES II	3	H	2
SAP-15641	ACTIVITES SPORTIVES II-A	3	AH	4
SAP-15642	ACTIVITES SPORTIVES II-B	3	AH	6

Choisir au moins 6 crédits parmi les cours suivants:

SAP-16172	ACTIVITES DE PLEIN-AIR VERT	3	AE	3
EDP-14765	ETUDE DE L'ACTIVITE PHYSIQUE I	3	AH	3
SAP-15721	RELAXATION	3	AH	3

SAP-16170	ACTIVITES DE PLEIN-AIR BLANC	3	H	4
EDP-14766	DANSE CREATIVE AU PRIMAIRE I	3	AH	4
SAP-16588	VOCABULAIRE DE MOUVEMENT PR: SAP-16179	3	H	4

SAP-15705	INTERPRETATION DE LA NATURE	3	A	5
EDP-12070	DANSE: TECH. DU CORPS ET DU MOUVEMENT	3	A	5

EDP-13802	DANSE II	3	H	6
EDP-14660	DANSE CREATIVE AU PRIMAIRE II PR: EDP-14766	3	H	6

**D) BLOC COMPLEMENTAIRE**

Choisir les 9 autres crédits parmi les cours suivants ou parmi les cours non choisis des blocs A, B ou C:

SAP-15638	ASPECTS SOCIOLOGIQUES DE L'ACT. PHYS.	3	AH	1
SAP-16175	INTERVENTION EN ACTIVITE PHYSIQUE	3	A	1

PPG-13829	CREATIVITE ET INTERVENTION PEDAGOGIQUE	3		2
ADS-11958	HISTOIRE DES IDEES PEDAGOGIQUES	3	AH	2

ADS-12193	THEORIES MODERNES EN EDUCATION	3	AH	3
CSO-12495	PHILOSOPHIE DE L'EDUCATION	3	A	3
MEV-14255	MESURE FONDEE SUR LES OBJECTIFS	3	AHE	3

MEV-14869	OBJECTIFS ET MESURE EN ENSEIGNEMENT	3	AH	4
PPG-13840	PEDAGOGIE OUVERTE	3		4

EDP-12000	HISTOIRE DE L'EDUCATION PHYSIQUE	3	H	4
SAP-12024	ACTIVITES PHYSIQUES ADAPTEES PR: SAP-16179	3	H	4

EDP-12166	PROBL. PERCEPTIVO-MOTEURS ET REEDUC.	3	EH	4
SAP-15692	ORGANISATION DU SPORT AMATEUR	3	H	4

SAP-15688	ACTIVITES SPORTIVES III-A	3	AH	5
SAP-15690	ACTIVITES SPORTIVES IV-A	3	AH	5

SAP-16585	ACTIVITE SPORTIVE - SUPP. I	1	AH	5
SAP-17424	HABITUDE DE L'ACTIVITE PHYSIQUE ET SANTE	3	AH	5
SAP-15702	PLANIFICATION DE L'ENTRAINEMENT PR: SAP-16179	3	A	5

SAP-16988	PLEIN AIR: SPORTS DE MONTAGNE	3	AHE	5
TEN-11973	DESIGN DE SYSTEMES D'ENSEIGNEMENT	3	AHE	5
TEN-12130	INITIATION AUX MOYENS AUDIOVISUELS	3	AHE	5

## ENSEIGNEMENT PRIMAIRE OU SECONDAIRE

TEN-14618	UTILISATION DES MEDIAS DANS L'ENS.	3	AHE	5
	PR: TEN-12130 ou CC: TEN-12130			
PPG-14882	DIFFICULTES SOCIO-APP. DE L'ENFANT	3		6
EDP-16154	PROBLEMATIQUE DES SPORTS COLLECTIFS	3	H	6
SAP-15689	ACTIVITES SPORTIVES III-B	3	AH	6
SAP-16586	ACTIVITE SPORTIVE - SUPP. 2	1	AH	6
SAP-15696	ASPECTS PSYCHO-SOCIAUX DE L'ACT. PHYS.	3	AH	6
	PR: SAP-15638 ou SAP-15695			
SAP-16809	PROJET SPECIALISE	3	AHE	6
SAP-16987	PLEIN AIR: GRANDE RANDONNEE HIVERNALE	3	H	6

CREDITS POUR COURS AU CHOIX DE L'ETUDIANT

6

## ENSEIGNEMENT PRIMAIRE OU SECONDAIRE

champ: langue seconde: anglais

CERTIFICAT 1.182.63

CODE

1.182.63

ADMISSION

- Exigences :
- Etre un enseignant en exercice déjà qualifié pour l'enseignement général au primaire. Preuve de certification à fournir ainsi qu'une attestation de l'employeur;
  - Avoir une bonne connaissance d'usage de la langue à enseigner (anglais). Examen d'admission portant sur la compréhension auditive, la lecture, l'expression orale et écrite;
  - Justifier d'une connaissance suffisante de la langue maternelle des élèves auxquels on enseignera;
  - Avoir été recommandé par sa Commission scolaire et accepté par le ministère de l'Éducation du Québec.
- ATTENTION: Un programme affecté de ce code n'est pas immédiatement accessible après le D.E.C. (C'est le code 67 de RENSEIGNEMENTS GÉNÉRAUX).

DURÉE

2 trimestres

FONCTION

Type 40 : CERTIFICAT D'APTITUDE A L'ENSEIGNEMENT SPÉCIALISÉ DE L'ANGLAIS LANGUE SECONDE AU PRIMAIRE OU AU SECONDAIRE

- Directeur : M. André Boudreau

OBJECTIFS

Programme de formation linguistique et de didactique pour les candidats pourvus d'un brevet d'enseignement, pour le primaire ou le secondaire.

REMARQUES

1. Lorsque complété, ce certificat peut tenir lieu de mineure dans un programme de baccalauréat avec majeure et mineure ou un baccalauréat général; on ne peut toutefois le fréquenter à titre de mineure en s'inscrivant à l'un de ces baccalauréats.
2. Dans le cadre du baccalauréat général, ce programme est incompatible avec:
  - le certificat d'aptitude à l'enseignement spécialisé du français, langue seconde au primaire 1.183.63;
  - le certificat d'aptitude à l'enseignement spécialisé d'une langue seconde 1.181.20.

CERTIFICATION

Moyennant une recommandation favorable des autorités compétentes, les candidats inscrits à ce programme recevront du ministre de l'Éducation, au terme de leurs études, l'autorisation légale mentionnée ci-après:

- Brevet d'enseignement de l'anglais, langue seconde au niveau primaire ou au niveau secondaire selon l'option choisie.

## ENSEIGNEMENT PRIMAIRE OU SECONDAIRE

CERT. D'APT. A L'ENS. DE L'ANG. LANG. SEC. AU PRIM. OU AU SEC.

DESCRIPTION 4597

TEV : Automne 1984

Fonctions: Type 40

TOTAL DES CREDITS A OBTENIR: 30

COURS ET CHEMINEMENT

Cr S T

COURS OBLIGATOIRES

DID-11072	INVENTAIRE ET MESURE DES UNITES EN LANGUE SECONDE OU ETRANGERE	3	A	1
DID-11067	INITIATION A LA DIDACTIQUE DES LANGUES	3	AH	1
DID-11071	TECHNIQUES D'ENSEIGNEMENT DES LANGUES SECONDES OU ETRANGERES	3	A	1
LNG-14665	CONCEPTS LINGUISTIQUES EN DIDACTIQUE DES LANGUES	3	AHE	1
DID-11069	STAGES	3	H	2
	PR: DID-11067, DID-11071, DID-11072 ou LNG-14665			
Total des crédits de ces cours:				15

COURS A OPTION

15 crédits

Obtenir 15 crédits et satisfaire, le cas échéant, aux exigences indiquées ci-après.

1. Obtenir 3 crédits en choisissant l'un des 2 cours suivants:

DID-13586	DIDACTIQUE DE L'ANGLAIS AU PRIMAIRE	3	A	1
DID-13580	DIDACTIQUE DE L'ANGLAIS AU SECONDAIRE	3	H	1

2. Obtenir 9 crédits en choisissant avec son conseiller et selon sa formation antérieure des cours de la discipline ANGLAIS ou de la discipline LINGUISTIQUE.

3. Obtenir 3 crédits en choisissant avec son conseiller et selon sa formation antérieure, un des cours suivants:

DID-11068	GRANDS COURANTS EN DIDACTIQUE DES LANGUES	3	A	2
DID-11070	DIDACTIQUE INSTRUMENTALE ET AUDIO-VISUELLE	3	H	2
DID-11074	ANALYSE ET CORRECTION PHONETIQUES	3	H	2
	PR: FRN-10988 ou l'équivalent			
LNG-11073	PSYCHOLINGUISTIQUE	3	H	2
LNG-14664	SOCIOLINGUISTIQUE	3	A	2
	PR: FRN-10986			

# ENSEIGNEMENT SECONDAIRE - B.E.S.

## CODES

- Pour la MAJEURE : Voir la liste des majeures à la page suivante
- Pour la MINEURE : Programme 1.561.59

## CRÉDITS

90 dont 60 pour la majeure et 30 pour la mineure

## ADMISSION

Exigences : Pour être admis à un programme de baccalauréat de ce type, il faut répondre aux exigences de la majeure choisie (Voir la description de la majeure choisie dans les pages qui suivent).

## DURÉE

6 trimestres

## FONCTION

Type 22 : BACCALAURÉAT EN ENSEIGNEMENT SECONDAIRE (B.E.S.)

- Directeur : Voir la liste des majeures à la page suivante.

Il s'agit de programmes comprenant:

- Une MAJEURE portant sur une discipline enseignée au cours secondaire (Voir la liste donnée ci-après et la description aux pages qui suivent).
- La MINEURE en pédagogie 1.561.59 décrite à la suite des majeures.

## OBJECTIFS

Le programme, comme ensemble, vise à préparer l'étudiant à sa future carrière d'enseignant au cours secondaire. La mineure a comme objectif propre de faire acquérir la compétence professionnelle dans ses assises pédagogiques. La majeure y ajoute en donnant le minimum de spécialisation requis pour enseigner au cours secondaire une discipline particulière.

## REMARQUES

- On peut aussi se préparer à l'enseignement secondaire en obtenant d'abord un baccalauréat spécialisé portant sur une discipline enseignée au cours secondaire, ou un baccalauréat avec majeure où la majeure porte sur une telle discipline; puis on complète ces études par le certificat pour l'enseignement au cours secondaire.
- La mineure en pédagogie, déjà complétée dans le cadre d'un programme de baccalauréat en enseignement secondaire, peut tenir lieu de mineure dans un programme de baccalauréat avec majeure et mineure ou un baccalauréat général.
- Dans le cadre du baccalauréat général, ce programme est incompatible avec:
  - le certificat de pédagogie pour l'enseignement primaire 1.561.11;
  - le certificat de pédagogie pour l'enseignement secondaire 1.561.12;
  - le certificat de pédagogie pour l'enseignement collégial 1.561.13;
  - le certificat de pédagogie pour l'enseignement professionnel 1.560.15;
  - la mineure (certificat) en sciences de l'éducation 1.561.06.

## TABLEAU DES MAJEURES

CODE	NOM DE LA MAJEURE	DIRECTEUR DU BACCALAURÉAT COMPORTANT CETTE MAJEURE
1.551.02	ADMINISTRATION	M. Guy Charest
1.127.02	ANGLAIS	M. Antonien Tremblay
1.101.02	ARTS PLASTIQUES	M. Lucien Hudon
1.211.02	BIOLOGIE	M. Marcel Lefrançois
1.588.02	CATÉCHESE	Mme Pauline Gosselin
1.214.02	CHIMIE	M. Marcel Lefrançois
1.348.02	ÉCONOMIE FAMILIALE	Mme Pierrette Delisle
1.132.03	ESPAGNOL	M. Antonien Tremblay
1.133.02	FRANCAIS	M. Vincent Nadeau
1.501.02	GÉOGRAPHIE	M. Benoît Robitaille
1.137.02	GREC	M. Léopold Migeotte (int.)
1.511.02	HISTOIRE	M. Léopold Migeotte (int.)
1.142.02	LATIN	M. Léopold Migeotte (int.)
1.221.02	MATHÉMATIQUES	M. Marcel Lefrançois
1.232.02	PHYSIQUE	M. Marcel Lefrançois

La description de ces programmes se trouve aux pages qui suivent.

## NIVEAU 2 - ENSEIGNEMENT SECONDAIRE

### CERTIFICATION

Moyennant une recommandation favorable des autorités compétentes, les candidats inscrits à ce programme recevront du ministre de l'Éducation, au terme de leurs études, l'autorisation légale mentionnée ci-après:

- Permis d'enseignement au niveau secondaire (champ d'enseignement selon le dossier du candidat).

## B.E.S. - administration

### MAJEURE

1.551.02

### CODE

1.551.02

### ADMISSION

Exigence générale : D.E.C.

Exigences particulières : Mathématiques 103, 105 et 203. (C'est le code 109 de RENSEIGNEMENTS GÉNÉRAUX ET 10.12 de ACCUEIL).

### MAJEURE EN SCIENCES DE L'ADMINISTRATION

#### DESCRIPTION 4554

TEV : Automne 1984

Fonctions: Type 22

TOTAL DES CREDITS A OBTENIR: 60

#### COURS ET CHEMINEMENT

Cr S T

#### COURS OBLIGATOIRES

CTB-11890	COMPTABILITE GENERALE I	3	AHE	1
GSE-11906	MICRO-ECONOMIQUE I	3	AHE	1
MQT-11939	PROBABILITES EN GESTION	3	AHE	1
SIO-11943	ORDINATEURS ET PROGRAMMATION	3	AHE	1
MNG-11884	PROCESSUS DE MANAGEMENT	3	AHE	2
CTB-11891	COMPTABILITE GENERALE II	3	AHE	2
PR: CTB-11890				
MQT-11940	STATISTIQUE EN GESTION	3	AHE	2
PR: MQT-11939				
GSF-11928	FINANCE I	3	AHE	2
PR: GSE-11906, MQT-11939				
MRK-11921	MARKETING I	3	AHE	2
MNG-15077	SCIENCES DU COMPORTEMENT	3	AHE	3
PR: MNG-11884				
CTB-11897	COMPTABILITE ANALYTIQUE I	3	AHE	3
PR: CTB-11890				
MQT-11941	RECHERCHE OPERATIONNELLE I	3	AHE	3
GSF-14292	FINANCE II	3	AHE	3
PR: GSF-11928 ou GSF-17225				
GSO-11934	GESTION DES OPERATIONS	3	AHE	4
PR: MQT-11941				
Total des crédits de ces cours:		42		

#### COURS A OPTION

12 crédits

Obtenir 12 crédits et satisfaire, le cas échéant, aux exigences indiquées ci-après.

#### ASSURANCE

ASR-15742 GESTION DES RISQUES ET ASSURANCE. 3 AHE -

#### SCIENCES COMPTABLES

CTB-11898 COMPTABILITE ANALYTIQUE II 3 AHE -

PR: CTB-11897

CTB-14162 FISCALITE I 3 AHE -

PR: CTB-11890

#### DROIT

DRT-11903 LE DROIT DES AFFAIRES I 3 AHE -

DRT-11904 LE DROIT DES AFFAIRES II 3 AHE -

PR: DRT-11903

DRT-11905 LOIS COMMERCIALES 3 A -

PR: DRT-11903

## NIVEAU 2 - ENSEIGNEMENT SECONDAIRE

<b>ECONOMIE APPLIQUEE A LA GESTION</b>			
GSE-11907	MICRO-ECONOMIQUE II PR: GSE-11906	3	AHE -
GSE-11908	MACRO-ECONOMIQUE I PR: GSE-11906	3	AHE -
GSE-11909	MACRO-ECONOMIQUE II PR: GSE-11908	3	AHE -
GSE-11910	MONNAIE ET BANQUE PR: GSE-11908 ou GSE-17224	3	A -
<b>FINANCE</b>			
GSF-11929	GESTION DE LA LIQUIDITE PR: GSF-14292	3	A -
GSF-11930	PRINCIPES DE GESTION DU PORTEFEUILLE PR: GSF-14292	3	A -
<b>OPERATIONS ET SYSTEMES DE DECISION</b>			
GSO-11935	GESTION DES STOCKS ET DISTRIBUTION PR: GSO-11934	3	A -
GSO-11936	SIMULATION CC: GSO-11934	3	A -
GSO-11937	GESTION DE LA PRODUCTION PR: GSO-11934	3	H -
MQT-11942	RECHERCHE OPERATIONNELLE II PR: MQT-11939, MQT-11941	3	H -
<b>MANAGEMENT</b>			
MNG-11885	RELATIONS ORGANISATION ET ENVIRONNEMENT PR: MNG-15077	3	HE -
MNG-11886	GESTION DU PERSONNEL PR: MNG-15077	3	AH -
MNG-11887	RELATIONS HUMAINES PR: MNG-15077	3	AH -
MNG-11889	CULTURE ET ORGANISATION PR: MNG-15077	3	AHE -
MNG-15891	GESTION DES RESSOURCES HUMAINES PR: MNG-15077	3	AHE -
<b>MARKETING</b>			
MRK-11911	PUBLICITE PR: MRK-11921	3	AH -
MRK-11913	COMMENCE AU DETAIL PR: MRK-11921	3	A -
MRK-11922	LE COMPORTEMENT DU CONSOMMATEUR	3	AH -
MRK-14020	ADMINISTRATION DES VENTES PR: MRK-11921	3	H -
MRK-16825	MARKETING II PR: MRK-11921, MQT-11939	3	AHE -
<b>SYSTEMES D'INFORMATION</b>			
SIO-15419	SYSTEMES D'INFORMATION PR: SIO-11943	3	AHE -
<b>CREDITS POUR COURS AU CHOIX DE L'ETUDIANT</b>			6

### AUTRES EXIGENCES DU PROGRAMME:

L'étudiant qui fréquente cette majeure comme composante du baccalauréat pour l'enseignement secondaire (B.E.S.) doit aussi suivre le programme de la mineure en pédagogie 1.561.59; Voir ENSEIGNEMENT SECONDAIRE - B.E.S.

## B.E.S. - anglais - études anglaises

### MAJEURE

1.127.02

#### CODE

1.127.02

#### ADMISSION

- Exigence générale : D.E.C.
- Exigences particulières : Le candidat issu d'un Cégep anglophone doit détenir le diplôme d'études collégiales sans cours de niveau collégial spécifique requis;  
Le candidat issu d'un Cégep francophone doit détenir le diplôme d'études collégiales comprenant un cours d'anglais de la série 900 ou un niveau de formation équivalente. (C'est le code 117 de RENSEIGNEMENTS GÉNÉRAUX).
- Autre exigence : Test de classement

## NIVEAU 2 - ENSEIGNEMENT SECONDAIRE

### MAJEURE EN ETUDES ANGLAISES

#### DESCRIPTION 4574

TEV : Automne 1984

Fonctions: Type 22

TOTAL DES CREDITS A OBTENIR: 60

#### COURS ET CHEMINEMENT

Cr S T

#### COURS OBLIGATOIRES

ANG-15653	LECTURES ET EXPRESSION ORALE I	1	AH	1
ANG-10978	PHONETIQUE ORTHOPHONIQUE	3	A	1
ANG-14417	GRAMMAIRE PRATIQUE I	3	AH	1
ANG-14833	PROBLEMES D'ANGLAIS CONTEMPORAIN	3	AH	1
ANG-11010	ANALYSE DE TEXTES I	3	A	1
ANG-15515	LECT. ET EXPRESSION ORALE II PR: ANG-15653	1	AH	2
ANG-11006	PHONETIQUE GEN. ET DIFFERENTIELLE	3	H	2
ANG-13434	GENRES LITTERAIRES II: THEATRE CC: ANG-14414	3	H	2
ANG-13435	GENRES LITTERAIRES III: NOUVELLE CC: ANG-14414	3	H	2
ANG-14414	REDACTION I PR: ANG-14417, ANG-14833	3	H	2
ANG-10981	THEMES I PR: ANG-14417, ANG-14833	3	H	2
ANG-15516	LECT. ET EXPRESSION ORALE III PR: ANG-15515	1	AH	3
ANG-14416	REDACTION II PR: ANG-14414	3	A	3
ANG-10665	GENRES LITTERAIRES I: POESIE PR: ANG-14414	3	A	3

Total des crédits de ces cours:

36

#### COURS A OPTION

21 crédits

Obtenir 21 crédits et satisfaire, le cas échéant, aux exigences indiquées ci-après.

Prendre au moins 6 crédits dans chacun des trois blocs suivants:

#### 1) Bloc de langue:

ANG-15514	VERSION	3	A	1
LNG-14013	GRAMMAIRE DIFFERENTIELLE ET STYLISTIQUE COMPAREE PR: TRD-11094 ou ANG-10981	3	A	3
ANG-14410	ANALYSE DE TEXTES II PR: ANG-11010, ANG-14417, ANG-14833	3	H	4
ANG-14418	GRAMMAIRE PRATIQUE II PR: ANG-14417	3	A	4
ANG-10982	THEMES II PR: ANG-10981	3	H	4

#### 2) Bloc de linguistique:

LNG-15221	PRESENTATION DE LA LINGUISTIQUE	3	AH	3
ANG-11007	HISTOIRE DE LA LANGUE	3	H	4
LNG-11030	INTRODUCTION A LA PSYCHOLOGIE PR: FRN-10986	3	A	-
LNG-15125	HISTOIRE DE LA LINGUISTIQUE PR: LNG-11030, FRN-17074	3	H	-
ANG-13575	INTRODUCTION A LA SEMANTIQUE PR: ANG-14410	3	A	-
ANG-13573	LA LINGUISTIQUE STRUCTURALE	3	H	-
ANG-11024	SYSTEMATIQUE DU VERBE ANGLAIS PR: LNG-11030 ou LNG-15221	3	H	-

#### 3) Bloc de littérature:

ANG-15590	CONTEXTE CULTUREL DE LA LITT. ANGLAISE PR: ANG-14414	3	A	3
ANG-14388	CONTEXTE CULTUREL DE LA LITT. AMERICAINE PR: ANG-14414	3	A	3
ANG-10687	PROSE CANADIENNE-ANGLAISE AU XIXe SIECLE PR: ANG-13435	3	A	3
ANG-15374	LE ROMAN CANADIEN-ANGLAIS AU QUEBEC PR: ANG-14414	3	A	3
ANG-15589	INTERPRETATION ORALE D'OEUVRES DRAMATIQUES	3	H	4
ANG-10671	LES TRAGEDIES DE SHAKESPEARE PR: ANG-13434	3	H	4



ENSEIGNEMENT SECONDAIRE

ANG-13436	LE ROMAN BRITANNIQUE AU XIXe PR: ANG-13435	3	H	4
ANG-10674	LE ROMAN AMERICAIN AU XXe PR: ANG-13435	3	H	4
ANG-10678	POESIE CANADIENNE-ANGLAISE AU XIXe PR: ANG-10665	3	A	4
ANG-13947	LA PROSE AMERICAINE AU XIXe PR: ANG-13435	3	H	4
ANG-10673	LE ROMAN AMERICAIN AU XIXe PR: ANG-13435	3	H	4
ANG-16071	LE ROMAN BRITANNIQUE AU XXe SIECLE PR: ANG-13435	3	H	4
ANG-15588	PIECES HISTORIQUES DE SHAKESPEARE PR: ANG-13434	3	A	5
ANG-13438	LES COMEDIES DE SHAKESPEARE PR: ANG-13434	3	A	5
ANG-13437	LE ROMAN BRITANNIQUE AU XVIIIe PR: ANG-13435	3	A	5
ANG-13440	LA POESIE BRITANNIQUE AU XXe PR: ANG-10665	3	H	5
ANG-10684	LE ROMAN BRITANNIQUE AU XXe PR: ANG-13435	3	A	5
ANG-10686	LE THEATRE BRITANNIQUE CONTEMPORAIN PR: ANG-13434	3	A	5
ANG-14390	LE THEATRE AMERICAIN CONTEMPORAIN PR: ANG-13434	3	A	5
ANG-16068	LA POESIE CANADIENNE ANGLAISE MODERNE: PRATT. PR: ANG-10665	3	A	5
ANG-16069	LA POESIE AMERICAINE AU XXe SIECLE PR: ANG-10665	3	A	5
ANG-13439	POESIE VICTORIENNE PR: ANG-10665	3	A	5
ANG-13948	LA POESIE AMERICAINE AU XIXe PR: ANG-10665	3	A	5
ANG-10672	LA POESIE ROMANTIQUE PR: ANG-10665	3	A	5
ANG-10679	CHAUCER PR: ANG-10665	3	H	6
ANG-10680	POESIE EPIQUE DE LA RENAISSANCE PR: ANG-10665	3	H	6
ANG-10681	POESIE DU XVIIIe SIECLE PR: ANG-10665	3	H	6
ANG-10685	LE THEATRE MODERNE BRITANNIQUE PR: ANG-13434	3	H	6
ANG-10688	POESIE CANADIENNE-ANGLAISE AU XXe PR: ANG-10665	3	H	6
ANG-14392	POESIE ANGLAISE DU XVIIe SIECLE PR: ANG-10665	3	H	6
ANG-14389	PROSE CANADIENNE-ANGLAISE AU XXe SIECLE PR: ANG-13435	3	H	6
ANG-16072	LA POESIE ANGLAISE PRE-ROMANTIQUE PR: ANG-10665	3	H	6
ANG-16070	ROMAN CANADIEN-ANGLAIS AU XXe SIECLE	3	H	6
ANG-16342	ROMAN CANADIEN-ANGLAIS AU XIXe S.	3	H	6

CREDITS POUR COURS AU CHOIX DE L'ETUDIANT 3

AUTRES EXIGENCES DU PROGRAMME:

Les étudiants anglophones, dont le français est considéré inadéquat, peuvent s'attendre à ce que leur programme soit modifié et à ce que certains cours de langue anglaise tels que Grammaire pratique I, Problèmes d'anglais contemporain, Rédaction I, Lecture dirigées et pratique orale, soient remplacés par des cours correspondants de français. La plupart des cours se donnent en anglais.

L'étudiant qui fréquente cette majeure comme composante du baccalauréat pour l'enseignement secondaire (B.E.S.) doit aussi suivre le programme de la mineure en pédagogie 1.561.59; Voir ENSEIGNEMENT SECONDAIRE - B.E.S.

**B.E.S. - arts plastiques**

**MAJEURE 1.101.02**

CODE 1.101.02

ADMISSION

Exigence générale : D.E.C.  
Exigences particulières : Arts plastiques 110-77, 210-77, 310-77 et 320-77;  
Deux cours d'histoire de l'art.  
(C'est le code 06 de RENSEIGNEMENTS GÉNÉRAUX et 10.6 de ACCUEIL).

NIVEAU Z - ENSEIGNEMENT SECONDAIRE

MAJEURE EN ARTS PLASTIQUES

DESCRIPTION 4649

TEV : Automne 1984

Fonctions: Type 22

TOTAL DES CREDITS A OBTENIR: 60

COURS ET CHEMINEMENT Cr S T

COURS OBLIGATOIRES.

ARV-15234	TECHNIQUES DE FABRICATION I	3	AH	1
ARV-15235	TECHNIQUE DES PEINTURES	3	AH	1
HAR-16032	L'ART DANS LE MONDE AVANT LA RENAISSANCE	3	A	1
PSY-12233	PSYCHOLOGIE DE LA PERCEPTION	3	A	1
ARV-11698	SCULPTURAL: ANALYSE FACTUELLE	3	A	1
ARV-11701	PICTORAL: APPROCHE CONCRETE	3	A	1
ARV-13635	DESSIN I	3	H	2
ARV-11659	MORPHOLOGIE GENERALE	3	H	2
HAR-16033	L'ART D'OCCIDENT DEPUIS LA RENAISSANCE	3	H	2
MUS-12635	ELEMENTS D'ESTHETIQUE I	3	A	3
Total des crédits de ces cours:		30		

COURS A OPTION 24 crédits

Obtenir 24 crédits et satisfaire, le cas échéant, aux exigences indiquées ci-après.

1. Prendre au moins 2 cours parmi les cours suivants:

ARV-14828	ARTS VISUELS ACTUELS	3	A	-
ARV-16187	THEORIE DE LA COULEUR	3	A	-
DID-16186	ATTITUDES ARTISTIQUES	3	A	-
ARV-16195	IMAGES ET IDEES	3	A	-
ARV-15176	ART, TECHNIQUE ET SOCIETE	3	H	-
PHI-15047	REFLEXION PHILOSOPHIQUE SUR L'ART	3	AHE	-
ARV-16851	ANALYSE FORMELLE DE TABLEAUX	3	H	-
ARV-16966	ART ET FEMINISME	3	H	-
ARV-14221	HISTOIRE DE LA COMMUNICATION ECRITE	3	H	-

2. Prendre au moins 3 cours parmi les cours suivants:

ARV-16320	SCULPTURAL: L'ESPACE DE L'OBJET	3	AH	-
ARV-11700	PICTORAL: LE CHAMP	3	AH	-
ARV-11702	MODES D'ANIMATION: BIDIMENSIONNEL	3	AH	-
ARV-16188	PICTORAL: LE REPERE DU REEL	3	A	-
ARV-11699	SCULPTURAL: L'OBJET ABSTRAIT	3	AH	-
ARV-11703	MODES D'ANIMATION: TRIDIMENSIONNEL	3	AH	-
ARV-16189	MODES D'ANIMATION: QUADRIDIMENSIONNEL	3	AH	-
CC: ARV-11702 ou ARV-11703				
ARV-16318	APPROCHES FORMELLE ET SYMBOLIQUE	3	AH	-
ARV-16523	PRACTIQUE POST-FORNALISTE	3	AH	-
ARV-16941	SOURCES ET MODELES CULTURELS	3	A	-
ARV-11722	FORME ET TRANSFORMATION	3	AH	-
PR: ARV-11698				

3. Prendre, le cas échéant, dans la liste suivante, le nombre de cours suffisant pour atteindre 24 crédits.

ARV-14622	DESSIN D'OBSERVATION	3	A	-
ARV-16210	DESSIN DOCUMENTAIRE	3	H	-
ARV-11691	INITIATION A LA PHOTOGRAPHIE	3	AH	-
ARV-11696	SERICGRAPHIE I	3	AH	-
ARV-13636	DESSIN II PR: ARV-13635	3	AH	-
ARV-13637	LITHOGRAPHIE I	3	AH	-
ARV-14641	LITHOGRAPHIE II PR: ARV-13637	3	AH	-
ARV-14621	SERICGRAPHIE II PR: ARV-11696	3	AH	-
ARV-15913	GRAVURE I	3	AH	-
ARV-15914	GRAVURE II PR: ARV-15913	3	AH	-
ARV-16193	ANIMATION SUR FILM I	3	AH	-
ARV-16552	TECHNIQUES DE FABRICATION II	3	AH	-
ARV-11737	PHOTOGRAPHISME I PR: ARV-11691	3	AH	-
ARV-11738	PHOTOGRAPHISME II PR: ARV-11737	6	AH	-
ARV-11694	VERRE I	3	AHE	-
ARV-14639	VERRE II PR: ARV-11694	3	AHE	-
ARV-11693	TAPISSERIE I	3	AHE	-
ARV-14638	TAPISSERIE II PR: ARV-11693	3	AHE	-
ARV-17346	DESSIN III PR: ARV-13636	3	AHE	-

CREDITS POUR COURS AU CHOIX DE L'ETUDIANT 6

## NIVEAU 2 - ENSEIGNEMENT SECONDAIRE

### AUTRES EXIGENCES DU PROGRAMME:

L'étudiant qui fréquente cette majeure comme composante du baccalauréat pour l'enseignement secondaire (B.E.S.) doit aussi suivre le programme de la mineure en pédagogie 1.561.59; Voir ENSEIGNEMENT SECONDAIRE - B.E.S.

## B.E.S. - biologie

### MAJEURE

1.211.02

#### CODE

1.211.02

#### ADMISSION

Exigence générale : D.E.C.

Exigences particulières : Mathématiques 103, 203, 105;  
Physique 101, 201 et 301-78;  
Chimie 101 et 201;  
Biologie 301.  
OU  
Mathématiques 103 et 203;  
Physique 101, 201 et 301-78;  
Chimie 101, 201 et 202;  
Biologie 301 et 401.  
(C'est le code 97 de RENSEIGNEMENTS GÉNÉRAUX).

#### MAJEURE EN BIOLOGIE

#### DESCRIPTION 4521

TEV : Automne 1984

Fonctions: Type 22

TOTAL DES CREDITS A OBTENIR: 60

#### COURS ET CHEMINEMENT

Cr S T

#### COURS OBLIGATOIRES

BCM-10004	BIOCHIMIE STRUCTURALE	2	AH	1
BCM-10016	LABORATOIRE DE BIOCHIMIE GENERALE I CC: BCM-10004	2	AH	1
BIO-10043	ZOOLOGIE II, INVERTEBRES CC: BIO-10044	3	A	1
BIO-10044	ZOOLOGIE II, INVERTEBRES - LABORATOIRE CC: BIO-10043	1	A	1
BOT-13315	BOTANIQUE GENERALE	4	AH	1
BCM-10006	METABOLISME I PR: BCM-10004	2	AH	2
BIO-10028	HISTOLOGIE CC: BIO-10029	2	H	2
BIO-10029	HISTOLOGIE - LABORATOIRE CC: BIO-10028	1	H	2
BIO-10041	ZOOLOGIE III, VERTEBRES CC: BIO-10042	3	H	2
BIO-10042	ZOOLOGIE III, VERTEBRES - LABORATOIRE CC: BIO-10041	1	H	2
BIO-10055	ECOLOGIE GENERALE PR: BOT-13315, BIO-10041 ou approbation	3	A	3
BOT-12283	TAXONOMIE DES PLANTES DU QUEBEC PR: BOT-13315	3	A	3
BIO-10027	BIOLOGIE CELLULAIRE ET MOLECULAIRE I PR: BCM-10004	2	A	3
BIO-14825	BIOLOGIE CELLULAIRE ET MOLECULAIRE I - LABORATOIRE CC: BIO-10027 ou BIO-16435	1	A	3
BIO-10078	PHYSIOLOGIE GENERALE ET COMPAREE II PR: BIO-10041 CC: BIO-10079	2	A	3
BIO-10079	PHYSIOLOGIE GENERALE ET COMPAREE II - LABORATOIRE CC: BIO-10078	2	A	3
BIO-10051	BIO-TAXONOMIE DES INSECTES PR: BIO-10043 ou BIO-10039 CC: BIO-10052	2	H	4
BIO-10052	BIO-TAXONOMIE DES INSECTES - LABORATOIRE CC: BIO-10051	1	H	4
BIO-10034	GENETIQUE PR: BIO-10027 ou BIO-16435 ou BIO-16434	3	H	4
BIO-10080	PHYSIOLOGIE GENERALE ET COMPAREE III PR: BIO-10078 CC: BIO-10081	2	H	4

## NIVEAU 2 - ENSEIGNEMENT SECONDAIRE

BIO-10081	PHYSIOLOGIE GENERALE ET COMPAREE III - LABORATOIRE PR: BIO-10079 CC: BIO-10080	2	H	4
-----------	--	---	---	---

Total des crédits de ces cours: 44

#### COURS A OPTION

13 crédits

Obtenir 13 crédits et satisfaire, le cas échéant, aux exigences indiquées ci-après.

1. Suivre l'un des deux cours suivants: - Le cours MAT-14137 ne peut être suivi que par les étudiants qui n'ont pas suivi le cours MAT-105 au cégep ou qui l'ont échoué; le cours CHM-14301 par ceux qui n'ont pas suivi le cours CHM-202 ou qui l'ont échoué.

MAT-14137	ALGEBRE VECTORIELLE	2	AH	1
CHM-14301	PRINCIPES DE CHIMIE ORGANIQUE	2	AH	1

2. Prendre au moins 2 des cours suivants:

MCB-10017	MICROBIOLOGIE GENERALE	2	A	3
MCB-10018	LABORATOIRE DE MICROBIOLOGIE CC: MCB-10017	2	A	3
BOT-12285	HERBIER PR: BOT-13315	2	AHE	3

3. Prendre au moins 2 des cours suivants:

BCM-14298	LABORATOIRE DE BIOCHIMIE GENERALE II PR: BCM-10016 CC: BCM-10006	1	H	2
BIO-10058	ETHOLOGIE PR: BIO-10055 ou approbation	2	A	3
BIO-10056	ECOLOGIE ANIMALE PR: BIO-10055	2	H	4
BIO-10057	ECOLOGIE ANIMALE - LABORATOIRE CC: BIO-10056	1	H	4
BIO-10071	PHYCOLOGIE	2	H	4
BIO-10072	PHYCOLOGIE - LABORATOIRE CC: BIO-10071	1	H	4
BIO-10035	EVOLUTION PR: BIO-10034 ou approbation	2	H	4
BIO-14273	ECOLOGIE ET POLLUTION	2	A	4

4. Choisir, le cas échéant, des cours de l'une ou l'autre des deux séries suivantes en respectant l'ordre indiqué dans chaque série; les étudiants qui n'ont pas suivi MAT-105 doivent suivre MAT-14137, s'ils ont l'intention de suivre MAT-16392.

#### Série A:

MAT-10400	PROBABILITES ET STATISTIQUE	3	AH	1
MAT-16392	CALCUL EN BIOLOGIE PR: MAT-14137	3	H	2
MAT-10401	METHODES STATISTIQUES EN BIOLOGIE PR: MAT-10363 ou MAT-16392, MAT-10400	3	H	4
IFT-10426	PROGRAMMATION	2	AHE	-

#### Série B:

MAT-16392	CALCUL EN BIOLOGIE PR: MAT-14137	3	H	2
CHM-10098	CHIMIE GENERALE I	3	A	3
CHM-10100	CHIMIE EXPERIMENTALE I	4	A	4
CHM-10099	CHIMIE GENERALE II PR: MAT-10363 ou MAT-16133 ou MAT-16392	4	H	4

CREDITS POUR COURS AU CHOIX DE L'ETUDIANT

3

#### AUTRES EXIGENCES DU PROGRAMME:

L'étudiant qui fréquente cette majeure comme composante du baccalauréat pour l'enseignement secondaire (B.E.S.) doit aussi suivre le programme de la mineure en pédagogie 1.561.59; Voir ENSEIGNEMENT SECONDAIRE - B.E.S.

# B.E.S. - catéchèse

**MAJEURE**

**1.588.02**

CODE

1.588.02

ADMISSION

Exigence générale : D.E.C.

Exigences particulières : Aucun cours collégial spécifique dans le cadre du D.E.C. n'est exigé pour l'admission à ce programme. (C'est le code 00 de RENSEIGNEMENTS GÉNÉRAUX et 0.00 de ACCUEIL).

MAJEURE EN CATECHESE

DESCRIPTION 4566

TEV : Automne 1984

Fonctions: Type 22

TOTAL DES CREDITS A OBTENIR: 60

COURS ET CHEMINEMENT

Cr S T

COURS OBLIGATOIRES

CAT-11849	INTRODUCTION A LA CATECHESE	3	A	1
CAT-11851	FONDEMENTS DE LA CAT. DANS L'A.T.	3	A	1
CAT-11864	LA FED. DE LA FOI SELON LE N.T.	3	A	1
THL-13246	HISTOIRE DE LA LITTERATURE BIBLIQUE	3	A	1
THL-17002	INITIATION A LA LECTURE DU N.T.	3	A	1
CAT-11862	INTEGRATION: LANGAGE - FOI - VIE	3	H	2
CAT-13794	EGLISE ET SACREMENTS	3	H	2
CAT-14135	DYNAMIQUE SYMB. EN CAT. ET EN LIT.	3	H	2
CAT-11841	LE MYSTERE DU CHRIST (I)	3	H	2
THL-11816	MORALE FONDAMENTALE	3	A	3
THL-15762	LES SACREMENTS DU SALUT	3	A	3
Total des crédits de ces cours:		33		

COURS A OPTION

24 crédits

Obtenir 24 crédits et satisfaire, le cas échéant, aux exigences indiquées ci-après.

1. Choisir un bloc de 6 crédits parmi les suivantes:

CAT-17004	EMPATHIE ET DIALOGUE EN CATECHESE I	3	A	3
CAT-17008	DES RUDIMENTS DE LA CATECHESE I	3	A	3
CAT-16181	EVANG. PAR LA PERSONNALISATION I	3	A	3
CAT-17012	LA RELATION CATECHETIQUE I	3	A	3
CAT-17006	EMPATHIE ET DIAL. EN CATECHESE II	3	H	4
PR: CAT-17004				
CAT-17009	DES RUDIMENTS DE LA CATECHESE II	3	H	4
PR: CAT-17008				
CAT-16184	EVANG. PAR LA PERSONNALISATION II	3	H	4
PR: CAT-16181				
CAT-17013	LA RELATION CATECHETIQUE II	3	H	4
PR: CAT-17012				

2. Choisir 3 crédits parmi les suivantes:

THL-11801	LITTERATURE PAULINIENNE	3	H	2
THL-11800	LES EVANGILES SYNOPTIQUES	3	A	3
THL-11802	LITTERATURE JOHANNIQUE	3	H	4

3. Choisir 3 crédits parmi les suivantes:

CAT-11878	PEDAGOGIE DES PARABOLES	3	H	2
CAT-11848	LES BEATITUDES	3	A	3
CAT-15757	CATECHESE DES EPITRES ET DES ACTES	3	A	3

4. Choisir 3 crédits parmi les suivantes:

THL-11798	LITTERATURE PROPHETIQUE DE L'A.T.	3	A	3
-----------	-----------------------------------	---	---	---

## NIVEAU 2 - ENSEIGNEMENT SECONDAIRE

THL-11797	LE PENTATEUQUE	3	H	4
THL-15933	LES SAGES D'ISRAEL	3	H	4
THL-16066	LES PSAUMES	3	H	4

5. Choisir 3 crédits parmi les suivantes:

THL-13642	RELIGIONS PRE-BIBLIQUES	3	A	-
THL-13643	RELIGIONS DES TROIS AMERIQUES	3	H	-
THL-16062	L'HINDOUISME	3	H	-
THL-16064	LE BOUDDHISME	3	A	-
THL-16578	L'ISLAM	3	A	-
SHR-16968	HISTOIRE DES RELIGIONS	3	A	-

6. Choisir 6 crédits parmi les suivantes:

THL-13255	HISTOIRE DE L'EGLISE QUEBECOISE	3	H	2
CAT-11859	PSYCHO. GENETIQUE DE LA RELIGION	3	A	3
CAT-11865	PSYCHO. DE LA REL. CHEZ L'ADOL.	3	A	3
CAT-11869	LE VISAGE DE L'HOMME CONTEMPORAIN	3	A	3
THL-11807	REVELATION ET THEOLOGIE	3	A	3
THL-11819	ETHIQUE DE LA SEXUALITE	3	A	3
THL-13235	OECUMENISME II	3	A	3
THL-13240	ETHIQUE SOCIALE	3	A	3

CAT-11842	LE MYSTERE DU CHRIST (II)	3	H	4
CAT-11847	LE PHENOMENE DE L'INCROYANCE	3	H	4
CAT-14816	L'ANIMATION EN CATECHESE	3	H	4
CAT-14818	APPRENTISSAGE DE L'ADULTE ET LA FOI	3	H	4
SHR-16969	LA RELIGION AU QUEREC	3	H	4
THL-11817	LIBERTE ET CROISSANCE HUMAINE	3	H	4
THL-11818	VERTUS THEOLOGALES	3	H	4
THL-15765	LE MYSTERE DE DIEU	3	H	4
CAT-17271	LES PROGRAMMES D'ENS. REL. AU SEC.	3	H	4

CAT-14228	LECTURE (I)	1	AHE	-
CAT-14229	LECTURE (II)	1	AHE	-
CAT-14727	PROJET ETUDIANT I	2	AHE	-
CAT-14728	PROJET ETUDIANT II	2	AHE	-

CREDITS POUR COURS AU CHOIX DE L'ETUDIANT

3

AUTRES EXIGENCES DU PROGRAMME:

L'étudiant qui fréquente cette majeure comme composante du baccalauréat pour l'enseignement secondaire (B.E.S.) doit aussi suivre le programme de la mineure en pédagogie 1.561.59; Voir ENSEIGNEMENT SECONDAIRE - B.E.S.

# B.E.S. - chimie

**MAJEURE**

**1.214.02**

CODE

1.214.02

ADMISSION

Exigence générale : D.E.C.

Exigences particulières : Mathématiques 103, 203, 105; Physique 101, 201 et 301-78; Chimie 101 et 201; Biologie 301.  
OU  
Mathématiques 103 et 203; Physique 101, 201 et 301-78; Chimie 101, 201 et 202; Biologie 301 et 401.  
(C'est le code 97 de RENSEIGNEMENTS GÉNÉRAUX).

MAJEURE EN CHIMIE

DESCRIPTION 4525

TEV : Automne 1984

Fonctions: Type 22

TOTAL DES CREDITS A OBTENIR: 60

COURS ET CHEMINEMENT

Cr S T

COURS OBLIGATOIRES

CHM-10093	BIBLIOGRAPHIE	1	A	1
CHM-10098	CHIMIE GENERALE I	3	A	1
CHM-10100	CHIMIE EXPERIMENTALE I	4	A	1

**NIVEAU 2 - ENSEIGNEMENT SECONDAIRE**

MAT-10363	CALCUL II	3	AH	1
CHM-10099	CHIMIE GENERALE II PR: MAT-10363 ou MAT-16133 ou MAT-16392	4	H	2
CHM-10101	CHIMIE EXPERIMENTALE II CC: CHM-10099	3	AH	2
CHM-10107	CLASSIFICATION PERIODIQUE DES ELEMENTS PR: CHM-10098 ou CHM-10131; CHM-10100 ou CHM-15256	2	H	2
CHM-10119	CHIMIE ORGANIQUE I PR: CHM-14301 ou approbation, CHM-10098	3	H	2
CHM-10097	CHIMIE STRUCTURALE PR: CHM-10098	3	A	3
CHM-10112	PREPARATIONS ORGANIQUES PR: CHM-10119, CHM-10097, CHM-10093 ou BCM-10002	4	AH	3
CHM-10124	EQUILIBRES CHIMIQUES PR: CHM-10099	3	A	3
CHM-10092	ANALYSE INSTRUMENTALE PR: CHM-10097, CHM-10101	4	H	4
CHM-10104	CHIMIE MINERALE II PR: CHM-10107	2	H	-
<b>Total des crédits de ces cours:</b>		<b>39</b>		

**COURS A OPTION 18 crédits**

Obtenir 18 crédits et satisfaire, le cas échéant, aux exigences indiquées ci-après.

MAT-14137	ALGEBRE VECTORIELLE	2	AH	-
CHM-14301	PRINCIPES DE CHIMIE ORGANIQUE	2	AH	-
CHM-10120	CHIMIE ORGANIQUE II PR: CHM-10119	3	A	-
CHM-10103	CHIMIE MINERALE I PR: CHM-10107	2	A	-
CHM-10105	CHIMIE MINERALE III PR: CHM-10107	2	A	-
CHM-10106	LABORATOIRE DE CHIMIE MINERALE PR: CHM-10103, CHM-10105	3	H	-
CHM-10113	LABORATOIRE D'ANALYSE ORGANIQUE PR: CHM-10112	3	A	-
CHM-13213	CHIMIE ANALYTIQUE PR: CHM-10092	3	A	-
CHM-13215	LABO. EQUILIBRES CHIMIQUES PR: CHM-10101 CC: CHM-10124	2	AH	-
CHM-10125	ELECTROCHIMIE PR: CHM-10124	2	H	-
CHM-13214	LABO. D'ELECTROCHIMIE PR: CHM-13215 CC: CHM-10125	2	H	-
CHM-10094	CHIMIE DES POLYMERES PR: CHM-10124	3	A	-
CHM-13211	LABO. CHIMIE DES POLYMERES CC: BCM-14844 ou CHM-10094	3	A	-
CHM-10139	CHIMIE DES SURFACES PR: CHM-10099 ou CHM-10132	3	A	-
CHM-10126	CINETIQUE CHIMIQUE ET PHOTOCHEMIE PR: CHM-10124 CC: CHM-13212	3	H	-
CHM-13212	INTRODUCTION A LA CHIMIE QUANTIQUE PR: CHM-10098 CC: MAT-10364	2	H	-
MAT-10364	CALCUL III CC: MAT-10363 ou MAT-16392	3	AH	-
PHY-16105	INTRODUCTION AUX PROBLEMES ENERGETIQUES	3	A	-

L'étudiant peut aussi choisir parmi les cours de l'une ou l'autre des deux séries suivantes en respectant l'ordre indiqué dans chaque série:

**Série A:**

BIO-10027	BIOLOGIE CELLULAIRE ET MOLECULAIRE I PR: BCM-10004	2	A	-
BIO-14825	BIOLOGIE CELLULAIRE ET MOLECULAIRE I - LABORATOIRE CC: BIO-10027 ou BIO-16435	1	A	-
BIO-10039	ZOOLOGIE 1 CC: BIO-10040	2	A	-
BIO-10040	ZOOLOGIE 1 - LABORATOIRE CC: BIO-10039	1	A	-
BOT-13315	BOTANIQUE GENERALE	4	AH	-
BIO-10078	PHYSIOLOGIE GENERALE ET COMPAREE II PR: BIO-10041 CC: BIO-10079	2	A	-
BIO-10079	PHYSIOLOGIE GENERALE ET COMPAREE II - LABORATOIRE CC: BIO-10078	2	A	-

**Série B:**

MAT-10400	PROBABILITES ET STATISTIQUE	3	AH	-
MAT-10364	CALCUL III CC: MAT-10363 ou MAT-16392	3	AH	-
IFT-14022	PROGRAMMATION EN LANGAGE APL	2	AHE	-

**CREDITS POUR COURS AU CHOIX DE L'ETUDIANT 3**

**NIVEAU 2 - ENSEIGNEMENT SECONDAIRE**

**AUTRES EXIGENCES DU PROGRAMME:**

L'étudiant qui fréquente cette majeure comme composante du baccalauréat pour l'enseignement secondaire (B.E.S.) doit aussi suivre le programme de la mineure en pédagogie 1.561.59; Voir ENSEIGNEMENT SECONDAIRE - B.E.S.

**B.E.S. - économie familiale**

**MAJEURE**

**1.348.02**

CODE

1.348.02

**ADMISSION**

Exigence générale : D.E.C.  
Exigences particulières : Aucun cours collégial spécifique dans le cadre du D.E.C. n'est exigé pour l'admission à ce programme. (C'est le code 00 de RENSEIGNEMENTS GÉNÉRAUX et 0.00 de ACCUEIL).

**MAJEURE EN ECONOMIE FAMILIALE**

**DESCRIPTION 4617**

TEV : Automne 1984

Fonctions: Type 22

TOTAL DES CREDITS A OBTENIR: 60

COURS ET CHEMINEMENT Cr S T

**COURS OBLIGATOIRES**

CNS-15657	INTRODUCTION A LA CONSOMMATION	3	A	1
CNS-13333	LE COMPORTEMENT DU CONSOMMATEUR	3	A	1
CNS-14771	LES TEXTILES ET LEUR UTILISATION	2	AHE	2
DRT-11903	LE DROIT DES AFFAIRES I	3	AHE	2
CNS-12328	BUDGET ET CONSOMMATION PR: CNS-15657 ou CNS-17350	3	AH	3
CNS-12308	ELEMENTS DE NUTRITION	3	H	3
CNS-14769	L'ART ET L'HABILLEMENT	3	AHE	3
CNS-12500	LOGEMENT	3	AHE	4
CNS-15926	BUDGET ET SECURITE FINANCIERE CC: CNS-12328	3	AH	4
CNS-12329	PHENOMENES DE LA CONSOMMATION PR: CNS-15657	3	AH	4
<b>Total des crédits de ces cours:</b>		<b>29</b>		

**COURS A OPTION 25 crédits**

Obtenir 25 crédits et satisfaire, le cas échéant, aux exigences indiquées ci-après.

**1. Choisir l'un des deux cours suivants:**

CNS-15503	LECTURES DIRIGÉES	3	AHE	4
DTT-12323	PROJET PR: DTT-14846	3	H	4

**2. Choisir les autres crédits parmi les cours suivants:**

CSO-12116	LE TRAVAIL HUMAIN	3	A	1
CNS-16107	ENTRETIEN DES ARTICLES TEXTILES	2	AHE	1
ECN-13226	MACROECONOMIQUE	2	A	1
MNG-11884	PROCESSUS DE MANAGEMENT	3	AHE	1
CNS-12499	LA MODE, PHENOMENE HUMAIN	3	AE	1
SVS-11637	PAUVRETE: ESSAI DE PROBLEMATIQUE	3	A	1
DTT-12309	ETUDE DES ALIMENTS I	3	A	1
CNS-14770	ECONOMIQUE DU VETEMENT	3	HE	1
ADM-12335	COMPTABILITE GENERALE	2	AH	2
SVS-11671	CHAMP D'INTERVENTION: LOGEMENT	3	H	2
DTT-14313	PREPARATION DES ALIMENTS	1	AH	2
CNS-15384	ETUDE DESCRIPTIVE DES ALIMENTS	2	HE	2
ECN-13227	MICROECONOMIQUE	2	H	2
ARC-11761	STRUCTURE URBAINE	2	H	2
DTT-13548	ETUDE DES ALIMENTS II PR: DTT-12309	3	A	2

ENSEIGNEMENT SECONDAIRE

COM-16277	ANIMATION ET ACTION PROFESSIONNELLE	3	AH	3
DRT-11904	LE DROIT DES AFFAIRES II PR: DRT-11903	3	AH	3
DTT-14646	METHODES DE RECHERCHE	2	H	3
THL-13240	ETHIQUE SOCIALE	3	A	3
BIO-14273	ECOLOGIE ET POLLUTION	2	A	3
CSO-12084	HUMANISME ET TRAVAIL	3	A	3
DTT-15924	LECTURE I	1	AHE	3
CSO-13826	EDUCATION DES ADULTES	3	AE	3
SVS-14204	LEGISLATIONS SOCIALES	3	A	3
SVS-14934	CHAMP D'INTERVENTION: FAMILLE	3	H	3
CNS-16108	STAGE DIRIGE III	2	A	3
SOC-11480	MOUVEMENT COOPERATIF	3	H	3
DTT-12310	BUDGET ALIMENTAIRE PR: CNS-12308 ou DTT-12306 CC: CNS-15384 ou DTT-12309	3	A	3
DTT-12313	ETUDE DES ALIMENTS III PR: DTT-13548	3	AH	3
DTT-15925	LECTURE II	2	AHE	4
SVS-11640	THEORIE DE LA SECURITE SOCIALE	3	A	4
CNS-16300	STAGE DIRIGE IV	2	H	4

CREDITS POUR COURS AU CHOIX DE L'ETUDIANT 6

AUTRES EXIGENCES DU PROGRAMME:

L'étudiant qui fréquente cette majeure comme composante du baccalauréat pour l'enseignement secondaire (B.E.S.) doit aussi suivre le programme de la mineure en pédagogie 1.561.59; Voir ENSEIGNEMENT SECONDAIRE - B.E.S.

**B.E.S.-espagnol-études hispaniques**

**MAJEURE 1.132.03**

CODE

1.132.03

ADMISSION

Exigence générale : D.E.C.

Exigences particulières : Avoir atteint dans la langue qui sera étudiée la formation équivalente à deux cours de niveau collégial. Si cette formation n'a pu être assurée dans le collège fréquenté, l'Université y supplée. (C'est le code 05 de RENSEIGNEMENTS GÉNÉRAUX et 10.5 de ACCUEIL).

Autre exigence : Test de classement

MAJ./DIPL. EN ETUDES HISPANIQUES

DESCRIPTION 4665

TEV : Automne 1984

Fonctions: Types 22, 29 et 80

TOTAL DES CREDITS A OBTENIR: 60

COURS ET CHEMINEMENT

Cr S T

COURS OBLIGATOIRES

ESP-10991	GRAMMAIRE I	3	A	1
ESP-17531	LANGUE PARLEE I	2	A	1
ESP-17533	LANGUE ECRITE I CC: ESP-10991	3	A	1
ESP-17535	ORTHOPHONIE	2	A	1
ESP-17544	LITTERATURE DU MONDE HISPANIQUE	3	A	1
ESP-10992	GRAMMAIRE II PR: ESP-10991	3	H	2
ESP-17532	LANGUE PARLEE II PR: ESP-17531 ou équivalent	2	H	2
ESP-17534	LANGUE ECRITE II PR: ESP-17533 CC: ESP-10992	3	H	2
ESP-10741	CIVILISATION AMERIQUE LATINE	3	H	2
LNG-15221	PRESENTATION DE LA LINGUISTIQUE	3	AH	2
ESP-10740	CIVILISATION ESPAGNOLE	3	A	3
Total des crédits de ces cours:		30		

NIVEAU 2 - ENSEIGNEMENT SECONDAIRE

COURS A OPTION 27 crédits

Obtenir 27 crédits et satisfaire, le cas échéant, aux exigences indiquées ci-après.

L'étudiant doit choisir l'une ou l'autre des concentrations suivantes:

A) Concentration linguistique: Obtenir 27 crédits parmi les suivants:

ESP-14426	PHONETIQUE ESPAGNOLE	3	A	1
ESP-11050	GRAMMAIRE HISTORIQUE PR: LNG-15221	3	A	3
ESP-13566	PROBLEMES DE GRAMMAIRE PR: ESP-10991, ESP-10992	3	A	3
ESP-11051	HISTOIRE DE LA LANGUE (IXe-XIIIe S.) PR: ESP-11050	3	-	-
ESP-11048	SEMANTIQUE ET LEXICOLOGIE PR: LNG-15221	3	-	-
ESP-14440	ESPAGNOL IDIOMATIQUE PR: ESP-10992	3	-	-
ESP-14445	HISTOIRE DE LA LANGUE (XIVe-XVIe S.) PR: ESP-11050	3	-	-
ESP-14447	ANALYSE SEMANTIQUE PR: LNG-15221	3	-	-
ESP-15603	DIALECTOLOGIE HISPANIQUE PR: ESP-14426, LNG-15221	3	-	-
LNG-17498	PROJET ETUDIANT	3	AHE	-

Un maximum de 6 crédits peuvent être choisis parmi:

LNG-11030	INTRODUCTION A LA PSYCHOMECHANIQUE PR: FRN-10986	3	A	-
LNG-14664	SOCIOLINGUISTIQUE PR: FRN-10986	3	A	-
LNG-11073	PSYCHOLINGUISTIQUE	3	H	-
LNG-11031	THEORIES CONTEMPORAINES DU LANGAGE PR: FRN-10986 ou TRD-11089	3	H	-
FRN-17074	INTRODUCTION AU FONCTIONNALISME PR: LNG-15221 ou CC: LNG-15221	3	H	-
LNG-11041	INTRODUCTION A LA LINGUISTIQUE ROMANE PR: 1 cours de grammaire historique	3	H	-
LAT-10927	INITIATION AU LATIN I	3	A	-
POR-15513	INTRODUCTION A LA LANGUE PORTUGAISE	3	A	-

Un maximum de 6 crédits peuvent être choisis (voir autres exigences du programme) parmi:

ESP-10960	PRATIQUE DE L'ESPAGNOL I CC: ESP-10991	3	A	1
ESP-10961	PRATIQUE DE L'ESPAGNOL II CC: ESP-10992	3	AH	2

B) Concentration littérature: Obtenir 27 crédits parmi les suivants:

ESP-17545	LITTERATURE HISPANO-AMERICAINE DU XXe S.	3	H	2
ESP-17546	LITT. HISPANO-AMERICAINE: ORIGINES-XIXe S.	3	A	3
ESP-17547	LITTERATURE ESPAGNOLE: XVIIIe-XXe S.	3	A	3
ESP-17548	LITTERATURE ESPAGNOLE: MOYEN-AGE-XVIIe S.	3	H	4
ESP-15675	INTRODUCTION AUX GENRES NARRATIFS	3	H	-
ESP-17550	INTRODUCTION AUX GENRES DRAMATIQUES	3	H	-
ESP-17549	INTRODUCTION AUX GENRES POETIQUES	3	A	-
ESP-15669	ROMAN ET CONTE D'EXPR. ESPAG. I	3	A	-
ESP-15670	ROMAN ET CONTE D'EXPR. ESPAG. II	3	H	-
ESP-15671	POESIE D'EXPRESSION ESPAGNOLE I	3	A	-
ESP-15672	THEATRE D'EXPRESSION ESPAGNOLE I	3	A	-
ESP-15673	THEATRE D'EXPRESSION ESPAGNOLE II	3	A	-
ESP-15674	L'ESSAI DANS LE MONDE HISPANIQUE	3	H	-
ESP-16194	ROMAN ET CONTE D'EXPR. ESPAG. III	3	H	-
ESP-16196	POESIE D'EXPRESSION ESPAGNOLE II	3	H	-
ESP-16772	PROJET ETUDIANT (LITT.)	3	AH	-

Un maximum de 6 crédits peuvent être choisis (voir autres exigences du programme) parmi:

ESP-10960	PRATIQUE DE L'ESPAGNOL I CC: ESP-10991	3	A	1
ESP-10961	PRATIQUE DE L'ESPAGNOL II CC: ESP-10992	3	AH	2

C) Sans concentration: Obtenir 27 crédits et satisfaire, le cas échéant, aux exigences indiquées ci-après

1. Choisir de 6 à 21 crédits parmi:

ESP-14426	PHONETIQUE ESPAGNOLE	3	A	1
ESP-11050	GRAMMAIRE HISTORIQUE PR: LNG-15221	3	A	3
ESP-13566	PROBLEMES DE GRAMMAIRE PR: ESP-10991, ESP-10992	3	A	3

**NIVEAU 2 - ENSEIGNEMENT SECONDAIRE**

ESP-11051	HISTOIRE DE LA LANGUE (IXe-XIIIe S.) PR: ESP-11050	3	-
ESP-11048	SEMANTIQUE ET LEXICOLOGIE PR: LNG-15221	3	-
ESP-14440	ESPAGNOL IDIOMATIQUE PR: ESP-10992	3	-
ESP-14445	HISTOIRE DE LA LANGUE (XIVe-XVIIe S.) PR: ESP-11050	3	-
ESP-14447	ANALYSE SEMANTIQUE PR: LNG-15221	3	-
ESP-15603	DIALECTOLOGIE HISPANIQUE PR: ESP-14426, LNG-15221	3	-
LNG-17498	PROJET ETUDIANT	3	AHE -

Un maximum de 6 crédits peuvent être choisis parmi:

FRN-17074	INTRODUCTION AU FONCTIONNALISME PR: LNG-15221 ou CC: LNG-15221	3	H -
LNG-11030	INTRODUCTION A LA PSYCHOMECHANIQUE PR: FRN-10986	3	A -
LNG-14664	SOCIOLINGUISTIQUE PR: FRN-10986	3	A -
LNG-11073	PSYCHOLINGUISTIQUE	3	H -
LNG-11031	THEORIES CONTEMPORAINES DU LANGAGE PR: FRN-10986 ou TRD-11089	3	H -
LNG-11041	INTRODUCTION A LA LINGUISTIQUE ROMANE PR: 1 cours de grammaire historique	3	H -
LAT-10927	INITIATION AU LATIN I	3	A -
POR-15513	INTRODUCTION A LA LANGUE PORTUGAISE	3	A -

2. Choisir de 6 à 21 crédits parmi:

ESP-17545	LITTERATURE HISPANO-AMERICAINE DU XXe S.	3	H 2
ESP-17546	LITT. HISPANO-AMERICAINE: ORIGINES-XIXe S.	3	A 3
ESP-17547	LITTERATURE ESPAGNOLE: XVIIIe-XXe S.	3	A 3
ESP-17548	LITTERATURE ESPAGNOLE: MOYEN-AGE-XVIIe S.	3	H 4
ESP-15675	INTRODUCTION AUX GENRES NARRATIFS	3	H -
ESP-17550	INTRODUCTION AUX GENRES DRAMATIQUES	3	H -
ESP-17549	INTRODUCTION AUX GENRES POÉTIQUES	3	A -
ESP-15669	ROMAN ET CONTE D'EXPR. ESPAG. I	3	A -
ESP-15670	ROMAN ET CONTE D'EXPR. ESPAG. II	3	H -
ESP-15671	POESIE D'EXPRESSION ESPAGNOLE I	3	A -
ESP-15672	THEATRE D'EXPRESSION ESPAGNOLE I	3	A -
ESP-15673	THEATRE D'EXPRESSION ESPAGNOLE II	3	A -
ESP-15674	L'ESSAI DANS LE MONDE HISPANIQUE	3	H -
ESP-16194	ROMAN ET CONTE D'EXPR. ESPAG. III	3	H -
ESP-16196	POESIE D'EXPRESSION ESPAGNOLE II	3	H -
ESP-16772	PROJET ETUDIANT (LITT.)	3	AH -

3. Un maximum de 6 crédits peuvent être choisis (voir autres exigences du programme) parmi:

ESP-10960	PRATIQUE DE L'ESPAGNOL I CC: ESP-10991	3	A 1
ESP-10961	PRATIQUE DE L'ESPAGNOL II CC: ESP-10992	3	AH 2

CREDITS POUR COURS AU CHOIX DE L'ETUDIANT 3

**AUTRES EXIGENCES DU PROGRAMME:**

1. Selon le résultat du test de classement, l'étudiant pourra être tenu de suivre l'un et/ou l'autre des cours ESP-10960 - Pratique de l'espagnol I et ESP-10961 - Pratique de l'espagnol II. Il n'est toutefois pas possible d'obtenir les crédits de ces deux cours par dispense.

2. Les étudiants hispanophones doivent s'attendre à ce que leur programme soit modifié et à ce que certains cours de langue espagnole soient remplacés par d'autres cours: langue française, linguistique générale, littérature et grammaires comparées.

**B.E.S. - français - études françaises**

**MAJEURE 1.133.02**

CODE  
1.133.02

**ADMISSION**

Exigence générale : D.E.C.  
Exigences particulières : Aucun cours collégial spécifique dans le cadre du D.E.C. n'est exigé pour l'admission à ce programme. Le candidat qui a fait ses études dans un collège anglophone doit toutefois savoir qu'il s'agit d'un programme

**NIVEAU 2 - ENSEIGNEMENT SECONDAIRE**

basé sur la connaissance de français que possède un francophone qui a suivi les quatre cours obligatoires de français 601 dans un collège francophone, et qu'il devra, sur demande de l'Université, faire la preuve d'un tel niveau de connaissance.  
(C'est le code 103 de RENSEIGNEMENTS GÉNÉRAUX).

**MAJEURE EN ETUDES FRANCAISES**

DESCRIPTION 4582 TEV : Automne 1984

Fonctions: Type 22

TOTAL DES CREDITS A OBTENIR: 60

COURS ET CHEMINEMENT Cr S T

**COURS OBLIGATOIRES**

LNG-15221	PRESENTATION DE LA LINGUISTIQUE	3	AH 1
FRN-10985	MORPHOLOGIE ET SYNTAXE DU FRANCAIS I	3	AH 1
FRN-10988	PHONETIQUE GENERALE ET FRANCAISE	3	AH 1
FRN-14468	LECTURES ET FORMES NARRATIVES	3	A 1
FRN-14470	LECTURES ET FORMES LIBRES	3	A 1
FRN-10986	MORPHOLOGIE ET SYNTAXE DU FRANCAIS II PR: FRN-10985	3	AH 2
FRN-17074	INTRODUCTION AU FONCTIONNALISME PR: LNG-15221 ou CC: LNG-15221	3	H 2
FRN-14471	LECTURES ET FORMES DRAMATIQUES	3	H 2
FRN-14473	LECTURES ET FORMES LYRIQUES	3	H 2
FRN-11052	LEXICOLOGIE ET SEMANTIQUE I PR: LNG-15221 ou CC: LNG-15221	3	H 2
FRN-13576	GRAMMAIRE CRITIQUE DU FRANCAIS PR: FRN-10986	3	A 3
FRN-11033	LANGUE FRANCO-CANADIENNE	3	A 3
Total des crédits de ces cours:			36

COURS A OPTION 15 crédits

Obtenir 15 crédits et satisfaire, le cas échéant, aux exigences indiquées ci-après.

1. Obtenir 6 crédits parmi les cours suivants:

FRN-10987	ANALYSE LINGUISTIQUE DE TEXTES PR: FRN-10986, FRN-11052	3	H -
LNG-11030	INTRODUCTION A LA PSYCHOMECHANIQUE PR: FRN-10986	3	A -
FRN-11032	SYSTEMATIQUE DU VERBE FRANCAIS PR: FRN-10986	3	H -
FRN-11053	STYLISTIQUE FRANCAISE PR: FRN-17074	3	A -
LNG-14664	SOCIOLINGUISTIQUE PR: FRN-10986	3	A -
FRN-17073	HISTOIRE DE LA LANGUE FRANCAISE PR: FRN-10986	3	A -

2. Obtenir 9 crédits parmi les cours énumérés dans les séries suivantes à raison d'un maximum de 3 crédits par série.

3. Pour les étudiants ayant complété un Certificat de perfectionnement en enseignement du français au secondaire, les cours

PMF-15807	CREATION LITTERAIRE I (SECONDAIRE) PR: PMF-15450	3	AH -
PMF-15808	CREATION LITTERAIRE II (SECONDAIRE) PR: PMF-15450	3	AH -

tiennent lieu de cours à option. En conséquence, ces étudiants devront obtenir de 3 à 6 crédits parmi les cours énumérés dans les séries suivantes à raison d'un maximum de 3 crédits par série.

**SERIE A:**

FRN-17299	LITT. QUEBECOISE 1900-1960 (INTROD. GEN.)	3	AH -
FRN-17300	LITT. QUEBECOISE DEPUIS 1960 (INTROD. GEN.)	3	AH -

## NIVEAU 2 - ENSEIGNEMENT SECONDAIRE

SERIE B:				
FRN-10703	ROMAN, CONTE ET NOUVELLE DU QUEBEC (XXe SIECLE) I PR: FRN-14468 ou FNF-10913	3	A	-
FRN-10704	ROMAN, CONTE ET NOUVELLE DU QUEBEC (XXe SIECLE) II PR: FRN-14468 ou FNF-10913	3	A	-
FRN-10705	ROMAN, CONTE ET NOUVELLE DU QUEBEC (XXe SIECLE) III PR: FRN-14468 ou FNF-10913	3	A	-
FRN-10706	ROMAN, CONTE ET NOUVELLE DU QUEBEC (XXe SIECLE) IV PR: FRN-14468 ou FNF-10913	3	A	-
FRN-10707	ROMAN, CONTE ET NOUVELLE DU QUEBEC (XXe SIECLE) V PR: FRN-14468 ou FNF-10913	3	H	-
FRN-10708	ROMAN, CONTE ET NOUVELLE DU QUEBEC (XXe SIECLE) VI PR: FRN-14468 ou FNF-10913	3	H	-
FRN-10709	ROMAN, CONTE ET NOUVELLE DU QUEBEC (XXe SIECLE) VII PR: FRN-14468 ou FNF-10913	3	H	-
FRN-10710	ROMAN, CONTE ET NOUVELLE DU QUEBEC (XXe SIECLE) VIII PR: FRN-14468 ou FNF-10913	3	H	-
FRN-10711	ROMAN, CONTE ET NOUVELLE DU QUEBEC (XXe SIECLE) IX PR: FRN-14468 ou FNF-10913	3	A	-
FRN-13949	ROMAN, CONTE ET NOUVELLE DU QUEBEC (XXe SIECLE) X PR: FRN-14468 ou FNF-10913	3	H	-
FRN-14977	ROMAN, CONTE ET NOUVELLE DU QUEBEC (XXe SIECLE) XI PR: FRN-14468 ou FNF-10913	3	A	-
SERIE C:				
FRN-10716	POESIE DU QUEBEC (XXe SIECLE) I PR: FRN-14473 ou FNF-15108	3	A	-
FRN-10717	POESIE DU QUEBEC (XXe SIECLE) II PR: FRN-14473 ou FNF-15108	3	A	-
FRN-10718	POESIE DU QUEBEC (XXe SIECLE) III PR: FRN-14473 ou FNF-15108	3	H	-
FRN-10719	POESIE DU QUEBEC (XXe SIECLE) IV PR: FRN-14473 ou FNF-15108	3	H	-
FRN-10720	POESIE DU QUEBEC (XXe SIECLE) V PR: FRN-14473 ou FNF-15108	3	H	-
FRN-10721	POESIE DU QUEBEC (XXe SIECLE) VI PR: FRN-14473 ou FNF-15108	3	A	-
FRN-13404	POESIE DU QUEBEC (XXe SIECLE) PR: FRN-14473 ou FNF-15108	3	A	-
FRN-13405	POESIE DU QUEBEC (XXe SIECLE) PR: FRN-14473 ou FNF-15108	3	H	-
FRN-13406	POESIE DU QUEBEC (XXe SIECLE) IX PR: FRN-14473 ou FNF-15108	3	H	-
SERIE D:				
FRN-10712	THEATRE DU QUEBEC PR: FRN-14471 ou FNF-10912	3	A	-
FRN-10713	THEATRE DU QUEBEC PR: FRN-14471 ou FNF-10912	3	A	-
FRN-13348	THEATRE DU QUEBEC PR: FRN-14471 ou FNF-10912	3	H	-
FRN-13391	THEATRE DU QUEBEC PR: FRN-14471 ou FNF-10912	3	A	-
FRN-13392	THEATRE DU QUEBEC PR: FRN-14471 ou FNF-10912	3	H	-
FRN-13393	THEATRE DU QUEBEC PR: FRN-14471 ou FNF-10912	3	H	-
FRN-13394	THEATRE DU QUEBEC PR: FRN-14471 ou FNF-10912	3	H	-
FRN-13395	THEATRE DU QUEBEC PR: FRN-14471 ou FNF-10912	3	A	-
FRN-13396	THEATRE DU QUEBEC PR: FRN-14471 ou FNF-10912	3	H	-
SERIE E:				
FRN-10839	LITTERATURE DU XVIIe SIECLE I (INTRODUCTION GENERALE)	3	A	-
FRN-10840	LITTERATURE DU XVIIe SIECLE II (POESIE) PR: FRN-14473 ou FNF-15108	3	H	-
FRN-10841	LITTERATURE DU XVIIe SIECLE III (ROMAN ET NOUVELLE) PR: FRN-14473 ou FNF-15108	3	H	-
FRN-10842	LITTERATURE DU XVIIe SIECLE IV (ROMAN ET NOUVELLE) PR: FRN-14468 ou FNF-10913	3	A	-
FRN-10843	LITTERATURE DU XVIIe SIECLE V (ROMAN ET NOUVELLE) PR: FRN-14468 ou FNF-10913	3	H	-
FRN-10844	LITTERATURE DU XVIIe SIECLE VI (ROMAN ET NOUVELLE) PR: FRN-14468 ou FNF-10913	3	H	-
FRN-10845	LITTERATURE DU XVIIe SIECLE VII (THEATRE) PR: FRN-14471 ou FNF-10912	3	A	-
FRN-10846	LITTERATURE DU XVIIe SIECLE VIII (THEATRE) PR: FRN-14471 ou FNF-10912	3	H	-

## NIVEAU 2 - ENSEIGNEMENT SECONDAIRE

FRN-10847	LITTERATURE DU XVIIe SIECLE IX (ESSAI) PR: FRN-14470 ou FNF-16150	3	H	-
SERIE F:				
FRN-10804	LITTERATURE DU XVIIe SIECLE I (INTRODUCTION GENERALE)	3	A	-
FRN-10805	LITTERATURE DU XVIIe SIECLE II (THEATRE) PR: FRN-14471 ou FNF-10912	3	H	-
FRN-10806	LITTERATURE DU XVIIe SIECLE III (ROMAN ET NOUVELLE) PR: FRN-14468 ou FNF-10913	3	A	-
FRN-10807	LITTERATURE DU XVIIe SIECLE IV (ROMAN ET NOUVELLE) PR: FRN-14468 ou FNF-10913	3	H	-
FRN-10808	LITTERATURE DU XVIIe SIECLE V (THEATRE) PR: FRN-14471 ou FNF-10912	3	A	-
FRN-10809	LITTERATURE DU XVIIe SIECLE VI (THEATRE) PR: FRN-14471 ou FNF-10912	3	A	-
FRN-10810	LITTERATURE DU XVIIe SIECLE VII (THEATRE) PR: FRN-14471 ou FNF-10912	3	A	-
FRN-10811	LITTERATURE DU XVIIe SIECLE VIII (ESSAI) PR: FRN-14470 ou FNF-16150	3	A	-
FRN-10812	LITTERATURE DU XVIIe SIECLE IX (ESSAI) PR: FRN-14470 ou FNF-16150	3	H	-
SERIE G:				
FRN-10827	LITTERATURE DU XVIIIe SIECLE I (MEMOIRES) PR: FRN-14470 ou FNF-16150	3	A	-
FRN-10828	LITTERATURE DU XVIIIe SIECLE II (ROMAN) PR: FRN-14468 ou FNF-10913	3	H	-
FRN-10829	LITTERATURE DU XVIIIe SIECLE III (ROMAN ET CONTE) PR: FRN-14468 ou FNF-10913	3	A	-
FRN-10830	LITTERATURE DU XVIIIe SIECLE IV (ROMAN ET CONTE) PR: FRN-14468 ou FNF-10913	3	A	-
FRN-10831	LITTERATURE DU XVIIIe SIECLE V (ROMAN ET CONTE) PR: FRN-14468 ou FNF-10913	3	H	-
FRN-10833	LITTERATURE DU XVIIIe SIECLE VII (THEATRE) PR: FRN-14471 ou FNF-10912	3	A	-
FRN-10834	LITTERATURE DU XVIIIe SIECLE VIII (THEATRE) PR: FRN-14471 ou FNF-10912	3	H	-
FRN-10835	LITTERATURE DU XVIIIe SIECLE IX (INTRODUCTION GENERALE)	3	H	-
FRN-10836	LITTERATURE DU XVIIIe SIECLE X (GENRES DIVERS)	3	H	-
FRN-10837	LITTERATURE DU XVIIIe SIECLE XI (POESIE) PR: FRN-14473 ou FNF-15108	3	H	-
SERIE H:				
FRN-16259	MOUVEMENT DES IDEES AU XIXe SIECLE (INTRODUCTION GENERALE)	3	A	-
FRN-10796	LITTERATURE DU XIXe SIECLE II (POESIE) PR: FRN-14473 ou FNF-15108	3	A	-
FRN-10797	LITTERATURE DU XIXe SIECLE III (POESIE) PR: FRN-14473 ou FNF-15108	3	A	-
FRN-10798	LITTERATURE DU XIXe SIECLE IV (POESIE) PR: FRN-14473 ou FNF-15108	3	A	-
FRN-10799	LITTERATURE DU XIXe SIECLE V (ROMAN ET NOUVELLE) PR: FRN-14468 ou FNF-10913	3	H	-
FRN-10800	LITTERATURE DU XIXe SIECLE VI (ROMAN ET NOUVELLE) PR: FRN-14468 ou FNF-10913	3	H	-
FRN-10801	LITTERATURE DU XIXe SIECLE VII (ROMAN ET NOUVELLE) PR: FRN-14468 ou FNF-10913	3	H	-
FRN-10802	LITTERATURE DU XIXe SIECLE VIII (THEATRE) PR: FRN-14471 ou FNF-10912	3	H	-
FRN-10803	LITTERATURE DU XIXe SIECLE IX (NOUVELLE) PR: FRN-14468 ou FNF-10913	3	A	-
SERIE I:				
FRN-10848	LITTERATURE DU XXe SIECLE I (INTRODUCTION GENERALE)	3	A	-
FRN-10849	LITTERATURE DU XXe SIECLE II (POESIE) PR: FRN-14473 ou FNF-15108	3	A	-
FRN-10850	LITTERATURE DU XXe SIECLE III (POESIE) PR: FRN-14473 ou FNF-15108	3	A	-

**NIVEAU 2 - ENSEIGNEMENT SECONDAIRE**

**NIVEAU 2 - ENSEIGNEMENT SECONDAIRE**

FRN-10851	LITTERATURE DU XXe SIECLE IV (POESIE)	3	A	-
FRN-10852	PR: FRN-14473 ou FNF-15108 LITTERATURE DU XXe SIECLE V (ROMAN ET NOUVELLE)	3	A	-
FRN-10853	PR: FRN-14468 ou FNF-10913 LITTERATURE DU XXe SIECLE VI (ROMAN ET NOUVELLE)	3	A	-
FRN-10854	PR: FRN-14468 ou FNF-10913 LITTERATURE DU XXe SIECLE VII (ROMAN ET NOUVELLE)	3	A	-
FRN-10855	PR: FRN-14468 ou FNF-10913 LITTERATURE DU XXe SIECLE VIII (ROMAN ET NOUVELLE)	3	H	-
FRN-10856	PR: FRN-14468 ou FNF-10913 LITTERATURE DU XXe SIECLE IX (THEATRE)	3	H	-
FRN-10857	PR: FRN-14471 ou FNF-10912 LITTERATURE DU XXe SIECLE X (THEATRE)	3	H	-
FRN-10858	PR: FRN-14471 ou FNF-10912 LITTERATURE DU XXe SIECLE II (INTRODUCTION GENERALE)	3	H	-
FRN-10859	LITTERATURE DU XXe SIECLE XII (ESSAI)	3	H	-
FRN-10880	PR: FRN-14470 ou FNF-16150 LITTERATURE DU XXe SIECLE XIII (POESIE)	3	H	-
FRN-10881	PR: FRN-14473 ou FNF-15108 LITTERATURE DU XXe SIECLE XIV (POESIE)	3	H	-
FRN-10882	PR: FRN-14473 ou FNF-15108 LITTERATURE DU XXe SIECLE XV (ROMAN ET NOUVELLE)	3	H	-
FRN-10883	PR: FRN-14468 ou FNF-10913 LITTERATURE DU XXe SIECLE XVI (ROMAN ET NOUVELLE)	3	H	-
FRN-10885	PR: FRN-14468 ou FNF-10913 LITTERATURE DU XXe SIECLE XVIII (ESSAI)	3	H	-
FRN-10886	PR: FRN-14470 ou FNF-16150 LITTERATURE DU XXe SIECLE XIX (ESSAI)	3	H	-
FRN-10886	PR: FRN-14470 ou FNF-16150	3	H	-
SERIE J:				
FRN-16357	INTRODUCTION GENERALE A LA LITTERATURE QUEBECOISE DU XIXe SIECLE	3	AH	-
FRN-10702	LITTERATURE DE LA NOUVELLE-FRANCE	3	H	-
FRN-10714	ROMAN QUEBECOIS AU XIXe SIECLE I	3	A	-
FRN-10715	PR: FRN-14468 ou FNF-10913 ROMAN QUEBECOIS AU XIXe SIECLE II	3	A	-
FRN-10722	PR: FRN-14468 ou FNF-10913 POESIE QUEBECOISE DU XIXe SIECLE I	3	A	-
FRN-10723	PR: FRN-14473 ou FNF-15108 POESIE QUEBECOISE DU XIXe SIECLE II	3	H	-
FRN-13382	LITTERATURE DE LA NOUVELLE-FRANCE	3	H	-
FRN-13383	LITTERATURE DE LA NOUVELLE-FRANCE	3	A	-
FRN-13384	LITTERATURE DE LA NOUVELLE-FRANCE	3	A	-
FRN-13397	ROMAN QUEBECOIS AU XIXe SIECLE III	3	A	-
FRN-13398	PR: FRN-14468 ou FNF-10913 ROMAN QUEBECOIS AU XIXe SIECLE IV	3	H	-
FRN-13399	PR: FRN-14468 ou FNF-10913 ROMAN QUEBECOIS AU XIXe SIECLE	3	H	-
FRN-13400	PR: FRN-14468 ou FNF-10913 ROMAN QUEBECOIS AU XIXe SIECLE	3	H	-
FRN-13401	PR: FRN-14468 ou FNF-10913 ROMAN QUEBECOIS AU XIXe SIECLE	3	H	-
FRN-13407	PR: FRN-14473 ou FNF-15108 POESIE QUEBECOISE DU XIXe SIECLE III	3	A	-
FRN-13408	PR: FRN-14473 ou FNF-15108 POESIE QUEBECOISE DU XIXe SIECLE IV	3	H	-
FRN-13409	PR: FRN-14473 ou FNF-15108 POESIE QUEBECOISE DU XIXe SIECLE	3	A	-
FRN-13410	PR: FRN-14473 ou FNF-15108 POESIE QUEBECOISE DU XIXe SIECLE	3	H	-
FRN-14948	PR: FRN-14471 ou FNF-10912 THEATRE QUEBECOIS AU XIXe SIECLE	3	H	-
ATP-10760	PR: FRN-14471 ou FNF-10912 INTRODUCTION A LA LITTERATURE ORALE	3	H	-
SERIE K:				
FRN-10724	CRITIQUE ET HISTOIRE LITTERAIRE DU QUEBEC I	3	H	-
FRN-10725	PR: FRN-14470 ou FNF-16150 CRITIQUE ET HISTOIRE LITTERAIRE DU QUEBEC I	3	H	-
FRN-10726	PR: FRN-14470 ou FNF-16150 CRITIQUE ET HISTOIRE LITTERAIRE DU QUEBEC II	3	A	-
FRN-10727	PR: FRN-14470 ou FNF-16150 ESSAI ET HISTOIRE DES IDEES I	3	H	-
FRN-10728	PR: FRN-14470 ou FNF-16150 ESSAI ET HISTOIRE DES IDEES II	3	H	-
FRN-10729	PR: FRN-14470 ou FNF-16150 ESSAI ET HISTOIRE DES IDEES III	3	A	-
FRN-10730	PR: FRN-14470 ou FNF-16150 ESSAI ET HISTOIRE DES IDEES IV	3	A	-
FRN-13414	PR: FRN-14470 ou FNF-16150 CRITIQUE ET HISTOIRE LITTERAIRE DU QUEBEC III	3	H	-

FRN-13415	CRITIQUE ET HISTOIRE LITTERAIRE DU QUEBEC IV	3	A	-
FRN-13420	PR: FRN-14470 ou FNF-16150 ESSAI ET HISTOIRE DES IDEES VI	3	H	-
FRN-13421	PR: FRN-14470 ou FNF-16150 ESSAI ET HISTOIRE DES IDEES VII	3	H	-
FRN-13422	PR: FRN-14470 ou FNF-16150 ESSAI ET HISTOIRE DES IDEES VIII	3	H	-
FRN-13423	PR: FRN-14470 ou FNF-16150 ESSAI ET HISTOIRE DES IDEES IX	3	A	-
SERIE L:				
FRN-10818	LITTERATURE DU MOYEN AGE I (INTRODUCTION GENERALE)	3	A	-
FRN-10819	LITTERATURE DU MOYEN AGE II (POESIE)	3	A	-
FRN-10820	PR: FRN-14473 ou FNF-15108 LITTERATURE DU MOYEN AGE III (POESIE)	3	H	-
FRN-10821	PR: FRN-14473 ou FNF-15108 LITTERATURE DU MOYEN AGE IV (ROMAN ET NOUVELLE)	3	A	-
FRN-10822	PR: FRN-14468 ou FNF-10913 LITTERATURE DU MOYEN AGE V (ROMAN ET NOUVELLE)	3	H	-
FRN-10824	PR: FRN-14468 ou FNF-10913 LITTERATURE DU MOYEN AGE VII (THEATRE)	3	H	-
FRN-10826	PR: FRN-14471 ou FNF-10912 LITTERATURE DU MOYEN AGE IX (ESSAIS, CHRONIQUES)	3	H	-
FRN-16260	PR: FRN-14470 ou FNF-16150 MOUVEMENT DES IDEES AU MOYEN AGE	3	H	-
SERIE M:				
FRN-10813	INTRODUCTION A LA LITTERATURE NEGRO-AFRICAIN	3	A	-
FRN-10814	LE ROMAN NEGRO-AFRICAIN	3	A	-
FRN-10815	LA POESIE NEGRO-AFRICAIN	3	H	-
FRN-10816	LE THEATRE NEGRO-AFRICAIN	3	H	-
FRN-10817	LES LITTERATURES DE LA FRANCOPHONIE	3	H	-
FRN-13345	INTR. A LA PSYCHANALYSE EN VUE DE LA PSYCHOCRITIQUE	3	A	-

CREDITS POUR COURS AU CHOIX DE L'ETUDIANT 9

AUTRES EXIGENCES DU PROGRAMME:  
L'étudiant qui fréquente cette majeure comme composante du baccalauréat pour l'enseignement secondaire (B.E.S.) doit aussi suivre le programme de la mineure en pédagogie 1.561.59; Voir ENSEIGNEMENT SECONDAIRE - B.E.S.

**B.E.S. - géographie**  
**MAJEURE 1.501.02**

CODE 1.501.02  
ADMISSION  
Exigence générale : D.E.C.  
Exigences particulières : Mathématiques 337 ou (103 et 307). (C'est le code 03 de RENSEIGNEMENTS GÉNÉRAUX ET 10.3 de ACCUEIL).

MAJEURE OU DIPLOME EN GEOGRAPHIE

DESCRIPTION 4629 TEV : Automne 1984

Fonctions: Types 22, 29 et 80  
TOTAL DES CREDITS A OBTENIR: 60

COURS ET CHEMINEMENT	Cr	S	T
----------------------	----	---	---

COURS OBLIGATOIRES			
GGR-16668	STAGE D'INITIATION AU TERRAIN	1	A
GGR-10564	INTRODUCTION A LA CARTE DU MONDE	3	A
GGR-10567	INTRODUCTION A LA GEOGRAPHIE HUMAINE	3	H
GGR-10566	ANALYSE DE PHOTOS AERIENNES	3	A
GGR-10568	ANALYSE DE CARTES	3	H



GGR-10569	CARTOGRAPHIE STATISTIQUE	3	A	-
GGR-10571	INTRODUCTION A LA GEOGRAPHIE ECONOMIQUE	3	H	-
GGR-14419	INTRODUCTION A LA GEOGRAPHIE PHYSIQUE	3	A	-
GGR-10581	CLIMATOLOGIE GENERALE	3	A	-
GGR-14819	GEOMORPHOLOGIE GENERALE	3	H	-
	PR: GGR-14419 ou GLG-10330			
GGR-16664	EVOLUTION DE LA GEOGRAPHIE	3	H	-
Total des crédits de ces cours:		31		

COURS A OPTION 21 crédits

Obtenir 21 crédits et satisfaire, le cas échéant, aux exigences indiquées ci-après.

L'étudiant choisit parmi les cours qui suivent 21 crédits dont 3 au moins dans chacun des 4 groupes de cours:

#### 1. GEOGRAPHIE HUMAINE ET ECONOMIQUE

GGR-13464	GEOGRAPHIE DES ACTIVITES TERTIAIRES	3	A	-
	PR: GGR-10571			
GGR-10573	GEOGRAPHIE DE LA POPULATION	3	A	-
GGR-10574	GEOGRAPHIE RURALE	3	A	-
GGR-10575	ORGANISATION DE L'ESPACE URBAIN	3	A	-
GGR-14822	GEOGRAPHIE URBAINE	3	H	-
GGR-10577	GEOGRAPHIE DES TRANSPORTS ET DES COMMUNICATIONS	3	H	-
	PR: GGR-10571			
GGR-13469	ESPACE, RICHESSE ET PAUVRETE	3	A	-
GGR-14821	GEOGRAPHIE DE L'ENERGIE	3	H	-
	PR: GGR-10571			
GGR-10578	GEOGRAPHIE POLITIQUE	3	H	-
GGR-10579	GEOGRAPHIE HISTORIQUE DE L'AMERIQUE DU NORD	3	H	-
GGR-13465	GEOGRAPHIE SOCIALE	3	A	-
GGR-13466	PRINCIPES DE GEOGRAPHIE ECONOMIQUE	3	A	-
	PR: GGR-10571			
GGR-10601	LABORATOIRE DE GEOGRAPHIE ECONOMIQUE	3	A	-
	PR: GGR-10571			
GGR-16301	GEOGRAPHIE DES SYSTEMES CULTURELS	3	H	-
	PR: GGR-10567			
GGR-16522	GEOGRAPHIE AGRICOLE	3	A	-
	PR: GGR-10571			
GGR-16527	LE QUEBEC ET L'AMERIQUE FRANCAISE	3	A	-
GGR-16669	ESPACE ET LUTTES URBAINES	3	A	-
	PR: GGR-10575 ou GGR-14822			
GGR-17177	GEOGRAPHIE ADMINISTRATIVE DU QUEBEC	3	H	-

#### II. GEOGRAPHIE PHYSIQUE

GGR-10582	CLIMATOLOGIE REGIONALE ET HYDROLOGIE	3	H	-
	PR: GGR-10581			
GGR-15158	GEOMORPHOLOGIE LITTORALE ET MARINE	3	H	-
	PR: GGR-14419			
GGR-15170	BIOGEOGRAPHIE	3	H	-
	PR: GGR-14419			
GGR-16303	LES ECOSYSTEMES DU QUEBEC	3	A	-
GGR-10583	GEOMORPHOLOGIE STRUCTURALE	3	A	-
	PR: GGR-14819			
GGR-13467	GEOMORPHOLOGIE GLACIAIRE	3	A	-
	PR: GGR-14819			
GGR-13468	GEOMORPHOLOGIE CLIMATIQUE	3	H	-
	PR: GGR-14419			
GGR-16811	ECO-PEDOLOGIE	3	A	-
	PR: GGR-10581, GGR-14819			
GGR-16907	LE CLIMAT ET LES ACTIVITES HUMAINES	3	H	-
	PR: GGR-10581 ou équivalent			
GGR-16931	GEOMORPHOLOGIE PERIGLACIAIRE	3	H	-
	PR: GGR-14419, GGR-14319			

#### III. GEOGRAPHIE REGIONALE ET ZONALE

GGR-13463	LE QUEBEC: PROBLEMES DE DEVELOPPEMENT ET D'AMENAGEMENT	3	H	-
GGR-10586	GEOGRAPHIE DU CANADA	3	H	-
GGR-10587	L'EUROPE DE L'OUEST	3	H	-
GGR-10588	GEOGRAPHIE DE L'EUROPE DE L'EST	3	H	-
GGR-10590	GEOGRAPHIE DE L'U.R.S.S.	3	A	-
GGR-10591	L'AMERIQUE LATINE: UNE APPROCHE GEOGRAPHIQUE DU SOUS-DEVELOPPEMENT	3	A	-
GGR-10592	L'AMERIQUE DU SUD TEMPEREE: ARGENTINE, URUGUAY, CHILI	3	H	-
GGR-10593	GEOGRAPHIE DE L'ASIE DU SUD-EST	3	H	-
GGR-14820	GEOGRAPHIE DU MONDE TROPICAL	3	H	-
GGR-10594	GEOGRAPHIE DE L'AFRIQUE	3	A	-
GGR-10596	GEOGRAPHIE DES ETATS-UNIS	3	H	-
GGR-16302	GEOGRAPHIE DE L'OCEANIE	3	H	-
GGR-15968	LE MONDE NORDIQUE	3	H	-
GGR-16667	GEOGRAPHIE DU QUEBEC	3	A	-
GGR-16980	GEOGRAPHIE DU MONDE ARABE	3	AH	-
GGR-17169	GEOMORPHOLOGIE REGIONALE DU QUEBEC	3	H	-
	PR: GGR-14819, 1 cours de GGR phys. ou équiv.			

#### IV. METHODES ET TECHNIQUES GEOGRAPHIQUES

GGR-17510	LE TOURISME: DEVELOPPEMENT ET AMENAGEMENT	3	A	-
GGR-10589	METHODES QUANTITATIVES EN GEOGRAPHIE	3	H	-

### NIVEAU 2 - ENSEIGNEMENT SECONDAIRE

GGR-14412	CARTOGRAPHIE THEMATIQUE DE L'ENVIRONNEMENT NATUREL	3	A	-
	PR: GGR-10569			
GGR-14415	CARTOGRAPHIE THEMATIQUE DES FAITS SOCIO-ECONOMIQUES	3	H	-
	PR: GGR-10569			
GGR-13470	TRAITEMENT DES DONNEES SPATIALES	3	H	-
GGR-10580	ELEMENTS DE CARTOGRAPHIE FONDAMENTALE	3	A	-
GGR-13471	METHODES D'ENQUETES EN GEOGRAPHIE	3	H	-
GGR-13539	TECHNIQUES DE RECHERCHE DOCUMENTAIRE EN GEOGRAPHIE	3	H	-
GGR-15876	GEOGRAPHIE HISTORIQUE: THEMES ET METHODES	3	A	-
GGR-17047	STAGE EXPLORATOIRE EN MILIEU RURAL	3	A	-
	PR: Tous les cours obligatoires de 1re année			
IFT-17515	INFORMATIQUE APPLIQUEE A LA GEOGRAPHIE	3	A	-

CREDITS POUR COURS AU CHOIX DE L'ETUDIANT 8

## B.E.S. - grec - études grecques

MAJEURE 1.137.02

CODE

1.137.02

ADMISSION

Exigence générale : D.E.C.

Exigences particulières : Aucun cours collégial spécifique dans le cadre du D.E.C. n'est exigé pour l'admission à ce programme. (C'est le code 00 de RENSEIGNEMENTS GÉNÉRAUX et 0.00 de ACCUEIL).

MAJEURE/DIPLOME EN ETUDES GRECQUES

DESCRIPTION 4591

TEV : Automne 1984

Fonctions: Types 22, 29 et 80

TOTAL DES CREDITS A OBTENIR: 60

COURS ET CHEMINEMENT

Cr S T

COURS OBLIGATOIRES

EAN-17371	TRAVAUX PRATIQUES EN ETUDES ANCIENNES	3	AH	1
GRC-10920	HISTOIRE DE LA LITTERATURE GRECQUE	3	H	1
HST-15620	HISTOIRE DE LA GRECE ANTIQUE	3	A	1
ARL-10691	ARCHEOL. GRECQUE ARCHAÏQUE ET CLASSIQUE	3	A	1
GRC-10915	INITIATION AU GREC ANCIEN I	3	A	1
LAT-13357	HISTOIRE DE LITTERATURE LATINE	3	H	2
HST-15981	LE MONDE ROMAIN	3	H	2
ARL-10690	ARCHEOLOGIE HELLENISTIQUE ET ROMAINE	3	H	2
GRC-10916	INITIATION AU GREC ANCIEN II	3	H	2
	PR: GRC-10915 ou l'équivalent			

LAT-10927	INITIATION AU LATIN I	3	A	3
GRC-10917	AUTEURS GRECS I	3	A	3
	PR: GRC-10916 ou l'équivalent			

LAT-10928	INITIATION AU LATIN II	3	H	4
	PR: LAT-10927 ou l'équivalent			
GRC-10918	AUTEURS GRECS II	3	H	4

GRC-10921	AUTEURS GRECS III	3	A	5
-----------	-------------------	---	---	---

GRC-10922	AUTEURS GRECS IV	3	H	6
-----------	------------------	---	---	---

Total des crédits de ces cours: 45

COURS A OPTION 12 crédits

Obtenir 12 crédits et satisfaire, le cas échéant, aux exigences indiquées ci-après.

1. Prendre 6 crédits parmi les cours suivants:

GRC-10919	L'EPOPEE D'HOMERE AUX ALEXANDRINS	3	AH	-
GRC-17382	LA RHETORIQUE GRECQUE	3	AH	-
GRC-10923	LE THEATRE GREC	3	AH	-
GRC-10924	LITTERATURE ET MYTHOLOGIE GRECQUES	3	AH	-
GRC-17383	LES POETES LYRIQUES GRECS	3	AH	-
GRC-17384	HISTORIENS ET GEOGRAPHES GRECS	3	A	-
GRC-17385	LES ECRIVAINS SCIENTIFIQUES GRECS	3	AH	-

## NIVEAU 2 - ENSEIGNEMENT SECONDAIRE

2. Prendre 6 crédits parmi les cours suivants:

ARL-14835	ARCHEOLOGIE EGENNE	3	H	-
ARL-17376	ARCHITECTURE GRECQUE	3	AH	-
ARL-16349	SCULPTURE GRECQUE	3	H	-
	PR: ARL-10691			
ARL-10695	CERAMIQUE ATTIQUE A FIGURES ROUGES	3	AH	-
	PR: ARL-10691			
ARL-10698	ICONOGRAPHIE GRECQUE ET ROMAINE	3	AH	-
	PR: ARL-10691, ARL-10690			
ARL-10696	ART ET RELIGION ANTIQUES	3	AH	-
	PR: ARL-10690, ARL-10691			
HST-10643	LA DEMOCRATIE ATHENIENNE	3	H	-
HST-10641	ECONOMIE ET SOCIETE EN GRECE ANCIENNE	3	H	-
HST-10642	LE MONDE HELLENISTIQUE	3	H	-
HST-17069	LA FEMME EN GRECE ANCIENNE	3	AH	-
	PR: HST-15620, EAN-17371 ou HST-14323			
HST-16040	GUERRE ET PAIX EN GRECE ANCIENNE	3	AH	-
	PR: HST-15620, EAN-17371 ou HST-14323			
HST-17374	L'ESCLAVAGE EN GRECE ANCIENNE	3	AH	-
	PR: HST-15620, EAN-17371 ou HST-14323			
HST-10648	L'INFLUENCE GRECQUE A ROME	3	AH	-
HST-16699	HISTOIRE DE LA TECHNOLOGIE ANTIQUE	3	AH	-
PHI-13265	LES PRESOCRATIQUES	3	A	-
PHI-16700	PLATON	3	A	-
PHI-15045	ARISTOTE	3	H	-
LNG-11040	GRAMMAIRE COMPAREE: INDO-EUROPEEN	3	A	-
	PR: LNG-15221			
LNG-11045	SYNTAXE FONCTIONNELLE ET VERBE GREC	3	H	-
	PR: LNG-15221			

Tout cours dont le sigle est GRC.

CREDITS POUR COURS AU CHOIX DE L'ETUDIANT 3

## B.E.S. - histoire

MAJEURE

1.511.02

CODE

1.511.02

ADMISSION

Exigence générale : D.E.C.

Exigences particulières : Aucun cours collégial spécifique dans le cadre du D.E.C. n'est exigé pour l'admission à ce programme. (C'est le code 00 de RENSEIGNEMENTS GÉNÉRAUX et 00 de ACCUEIL).

MAJEURE OU DIPLOME EN HISTOIRE

DESCRIPTION 4633

TEV : Automne 1984

Fonctions: Types 22, 29 et 80

TOTAL DES CREDITS A OBTENIR: 60

COURS ET CHEMINEMENT

Cr S T

COURS OBLIGATOIRES

HST-14323	EXERCICES METHODOLOGIQUES D'HISTOIRE	3	AH	1
HST-14324	INITIATION AU TRAVAIL DE L'HISTORIEN	3	AH	2
	PR: HST-14323			
HST-12410	LA PRATIQUE DE L'HISTOIRE	3	H	4
	PR: HST-14324			
Total des crédits de ces cours:		9		

COURS A OPTION

45 crédits

Obtenir 45 crédits et satisfaire, le cas échéant, aux exigences indiquées ci-après.

1. Obtenir 18 crédits dans le bassin de cours d'introduction:

HST-15620	HISTOIRE DE LA GRECE ANTIQUE	3	A	1
HST-15626	INTRODUCTION A L'HISTOIRE DU CANADA	3	A	1

## NIVEAU 2 - ENSEIGNEMENT SECONDAIRE

HST-15613	HISTOIRE GENERALE DE L'AMERIQUE LATINE	3	H	1
HST-14763	INTRODUCTION A L'HISTOIRE DE L'AFRIQUE	3	A	1
HST-16238	HISTOIRE DE LA CIVILISATION CHINOISE	3	A	1
HST-16418	LE QUEBEC AUX XIXe ET XXe SIECLES	3	H	1
HST-16423	ETHNOHISTOIRE DES AMERINDIENS I	3	A	1
HST-16876	LE XVIIe SIECLE EUROPEEN	3	A	1
HST-15981	LE MONDE ROMAIN	3	H	2
HST-10636	NAISSANCE DU MONDE OCCIDENTAL, Ve - XVe S.	3	H	2
HST-10638	L'EUROPE CONTEMPORAINE	3	H	2
HST-12399	HISTOIRE GENERALE DES ETATS-UNIS	3	A	2
HST-15609	RUSSIE - URSS: CONTINUITES ET RUPTURES	3	H	2
HST-15619	HISTOIRE DE L'ISLAM	3	AH	2
HST-16940	L'EUROPE AUX XVIIe ET XVIIIe SIECLES	3	E	2

2. Obtenir 12 crédits parmi les cours de niveau II. L'étudiant doit avoir complété au moins deux trimestres dans son programme d'histoire avant d'avoir accès à ces cours.

HST-10642	LE MONDE HELLENISTIQUE	3	H	3
HST-10647	L'EMPIRE ROMAIN D'AUGUSTE A NERON	3	AH	3
HST-10648	L'INFLUENCE GRECQUE A ROME	3	AH	3
HST-10651	L'EUROPE MEDIANE AU MOYEN AGE (843-1477)	3	A	3
HST-12196	HISTOIRE MEDIEVALE	3	AH	3
HST-12200	HISTOIRE DE L'EUROPE MODEPNE	3	AH	3
HST-12210	HISTOIRE DE LA PRESSE AU XIXe SIECLE (FRANCE - ANGLETERRE)	3	A	3
HST-12224	LENINE ET LA REVOLUTION SOVIETIQUE	3	A	3
HST-12225	HISTOIRE DU CANADA DEPUIS 1929	3	A	3
HST-12392	LES GRANDS COURANTS DE PENSEE AU QUEBEC, 1867-1896	3	A	3
	PR: HST-14324, HST-15626 ou HST-16418			
HST-12393	FRANCE ET CANADA FRANCAIS, 1760-1867	3	A	3
HST-12395	LIBERTES CIVILES DEPUIS 1900 (CANADA - QUEBEC)	3	A	3
HST-12411	LES ARCHIVES HISTORIQUES	3	A	3
HST-15238	HISTOIRE CONTEMPORAINE DE L'EUROPE	3	AH	3
HST-15287	HISTOIRE DES AMERIQUES	3	AH	3
HST-15288	L'IMPERIALISME BRITANNIQUE	3	A	3
HST-15605	L'URBANISATION DE L'EUROPE MODERNE	3	AH	3
HST-15625	ECONOMIE ET SOCIETE EN NOUVELLE-FRANCE	3	A	3
HST-15934	HISTOIRE ET MATERIALISME HISTORIQUE	3	A	3
HST-16516	NATIONALISMES CANADIEN ET QUEBECOIS, 1890-1930	3	A	3
HST-16885	LE NATIONALISME AU CAN. FRANÇ., 1896-1936	3	A	3
HST-16944	L'HOMME ET L'ENVIRONN. EN NOUVELLE-FRANCE	3	A	3
HST-17015	MEDECINE ET SANTE AU QUEBEC, 1760-1900	3	A	3
HST-17067	LES NOIRS AMERICAINS	3	AP	3
HST-17272	LA FEMME EN OCCIDENT, XVIIe - XXe SIECLE	3	A	3
HST-12204	LA REVOLUTION FRANCAISE	3	A	3
HST-17066	LES NATIONALITES EN UNION SOVIETIQUE	3	H	3
HST-17311	DEVELOPPEMENT ECONOMIQUE DU QUEBEC	3	AH	3
HST-17502	LE RÔLE POLITIQUE DES RURAUX EN FRANCE (1848-1879)	3	A	3
HST-10641	ECONOMIE ET SOCIETE EN GRECE ANCIENNE	3	H	4
HST-10643	LA DEMOCRATIE ATHENIENNE	3	H	4
HST-12223	CROISSANCE ECONOMIQUE EUROPEENNE: XIXe - XXe S.	3	H	4
HST-14327	LA SOCIETE ROMAINE DU HAUT EMPIRE	3	AH	4
HST-14328	LA MONARCHIE FRANCAISE AU MOYEN AGE	3	H	4
HST-14347	LES BOURGEOISIES EN EUROPE MODERNE	3	H	4
HST-15469	LA POPULATION DU QUEBEC 1850-1981	3	H	4
HST-15608	L'EDUCATION EN EUROPE MODERNE	3	H	4
HST-15610	NAISSANCE DE LA SOCIETE INDUSTRIELLE	3	H	4
HST-15612	HISTOIRE DU BRESIL	3	H	4
HST-15627	L'EXPANSIONNISME FRANÇ. EN AMER. DU NORD	3	H	4
HST-15854	L'IDEE DE DECENTRALISATION EN FRANCE AU XIXe S.	3	H	4
HST-15960	ECONOMIES DE L'EUROPE DE L'EST, XVe-XVIIIe SIECLES	3	H	4
HST-15966	JUSTICE, CRIMINALITE ET SOCIETE AU MOYEN-AGE	3	H	4
HST-16022	LES REVOLUTIONS DU MEXIQUE (1810-1920)	3	H	4
HST-16292	LE BAS-CANADA	3	H	4
	PR: HST-14324, HST-15626			
HST-16405	HISTOIRE CONTEMPORAINE	3	AH	4
HST-16534	LE DISCOURS POLITIQUE, EUROPE CONTEMPORAINE	3	H	4
HST-16529	PARTIS POLITIQUES CANADIENS DE LAURIER A KING	3	H	4
THL-13255	HISTOIRE DE L'EGLISE QUEBECOISE	3	H	4
ARV-14221	HISTOIRE DE LA COMMUNICATION ECRITE	3	H	4
HST-16680	CULTURE MATERIELLE DES SOCIETES PRE-INDUSTRIELLES	3	A	4
HST-16937	DE LA MEDITERRANEE A L'ATLANTIQUE	3	A	4
HST-16943	HISTOIRE DE LA FEMME AU QUEBEC	3	A	4
HST-16699	HISTOIRE DE LA TECHNOLOGIE ANTIQUE	3	AH	4
HST-16961	TIERS-MONDE: PROBLEMES ACTUELS	3	H	4
HST-17068	FEODALISME ET FEODALITE	3	A	4
HST-17313	HIST. AUTOBIOGRAPHIQUE ET HIST. POPULAIRE	3	AH	4
HST-17487	LES ETATS-UNIS ET L'AMERIQUE LATINE	3	H	4
HST-17489	HISTOIRE CULTURELLE DE QUEBEC (1760-1960)	3	H	4
HST-17504	HISTOIRE DE PARIS, 1815-1870	3	H	4
HST-17505	HISTOIRE DES FRANÇO-AMERICAINS	3	H	4
HST-17506	ETHNOHISTOIRE DES AMERINDIENS AU QUEBEC (XIXe ET XXe S.)	3	H	4

3. Obtenir 6 crédits parmi les séminaires suivants:

HST-10644	LES IDEES RELIGIEUSES A ROME	3	AH	-
	PR: HST-15981, EAN-17371 ou HST-14323			

**NIVEAU 2 - ENSEIGNEMENT SECONDAIRE**

HST-10645	CESAR ET SON TEMPS PR: HST-15981, EAN-17371 ou HST-14323	3	AH	-
HST-10650	LA GAULE ROMAINE PR: HST-15981, EAN-17371 ou HST-14323	3	AH	-
HST-10654	LE MOYEN AGE FINISSANT (XIVe-XVe SIECLES) PR: HST-10636, HST-14324	3	A	-
HST-12197	SEMINAIRE D'HISTOIRE MEDIEVALE PR: HST-10636, HST-14324	3	AH	-
HST-12205	POUVOIR ET CONTESTATIONS EN EUROPE MODERNE PR: HST-16976 ou HST-16940, HST-14324	3	H	-
HST-12212	L'IMPERIALISME, 1330-1914 PR: HST-10638, HST-14324	3	A	-
HST-12213	TRADITIONS REVOLUTIONNAIRES EN FRANCE DEPUIS 1789 PR: HST-10638, HST-14324	3	H	-
HST-12215	RELATIONS INTERNATIONALES (1870-1920) LES OUVRIERS EUROPEENS, XIXe-XXe SIECLES PR: HST-10638, HST-14324	3	H	-
HST-12221	FORMATION ET EVOLUTION DE L'EUROPE DE L'EST PR: HST-10638, HST-14324	3	A	-
HST-12228	CULTURE ET SOCIETE AU CANADA FRANCAIS (1760-1867) PR: HST-15626, HST-14324	3	A	-
HST-12389	LES PARTIS POLITIQUES AU QUEBEC DEPUIS 1936 PR: HST-14324, HST-16418 ou HST-15626	3	H	-
HST-12396	MOUVEMENTS NATIONALISTES QUEBECOIS PR: HST-14324, HST-15626 ou HST-16418	3	AH	-
HST-12402	DIPLOMATIE AMERICAINE AU XXe SIECLE PR: HST-12399, HST-14324	3	AH	-
HST-13959	SEMINAIRE D'HISTOIRE CONTEMPORAINE DE L'EUROPE PR: HST-10638, HST-14324	3	AH	-
HST-14848	LA CIVILISATION ROMAINE D'APRES LES INSCRIPTIONS PR: HST-15981, EAN-17371 ou HST-14323	3	AH	-
HST-15129	LE TOURNANT DE 1100 PR: HST-10636, HST-14324	3	H	-
HST-15135	LA GRECE ROMAINE PR: HST-15981, EAN-17371 ou HST-14323	3	AH	-
HST-15137	L'AFRIQUE ROMAINE PR: HST-14324, HST-15981	3	A	-
HST-15140	POLITIQUE ET SOCIETE AU QUEBEC PR: HST-15626 ou HST-16418, HST-14324	3	AH	-
HST-15162	HISTORIOGRAPHIE DE LA NOUVELLE FRANCE PR: HST-15626, HST-14324	3	H	-
HST-15163	ECONOMIE ET SOCIETE EN NOUVELLE-FRANCE PR: HST-15626, HST-14324	3	H	-
HST-15167	LA CIVILISATION CAROLINGIENNE, VIIIe - IXe S. PR: HST-10636, HST-14324	3	A	-
HST-15175	LA CROISADE ALBIGEOISE PR: HST-10636, HST-14324	3	H	-
HST-15236	SEMINAIRE D'HISTOIRE DU CANADA PR: HST-15626 ou HST-16418, HST-14324	3	AH	-
HST-15237	SEMINAIRE D'HISTOIRE DU CANADA PR: HST-14324, HST-16418 ou HST-15626	3	AH	-
HST-15442	SEMINAIRE D'HISTOIRE MODERNE PR: HST-16876 ou HST-16940, HST-14324	3	AH	-
HST-15458	SEMINAIRE D'HISTOIRE DES AMERIQUES PR: HST-15613, HST-14324	3	AHE	-
HST-15607	SOCIETE ECCLESIASTIQUE ET POUVOIR, EUROPE MODERNE PR: HST-16876 ou HST-16940, HST-14324	3	A	-
HST-15611	LE PARTAGE DE L'AFRIQUE NOIRE PR: HST-10638 ou HST-14768, HST-14324	3	A	-
HST-15623	MEDITERRANEE OCCIDENTALE (Ve-VIIIe SIECLES) PR: HST-14324, HST-10636	3	A	-
HST-15832	CRISE AGRAIRE ET REVOL. A ROME: GRACQUES PR: HST-15981, EAN-17371 ou HST-14323	3	AH	-
HST-15848	LE NATIONAL-SOCIALISME PR: HST-10638, HST-14324	3	A	-
HST-15850	NOUVELLE-FRANCE ET MEMOIRES AU ROI PR: HST-15626, HST-14324	3	A	-
HST-15853	LE SECOND EMPIRE FRANCAIS 1851-1871 PR: HST-10638, HST-14324	3	H	-
HST-16021	LES INDIENS D'AMERIQUE LATINE PR: HST-14324, HST-15613	3	H	-
HST-16027	IMAGES DE LA SOCIETE CANADIENNE PR: HST-14324, HST-15626	3	A	-
HST-16040	GUERRE ET PAIX EN GRECE ANCIENNE PR: HST-15620, EAN-17371 ou HST-14323	3	AH	-
HST-16287	LA SOCIETE QUEBECOISE APRES LA CONQUETE PR: HST-14324, HST-16418 ou HST-15626	3	A	-
HST-16417	HISTOIRE CONTEMPORAINE COMPAREE	3	AH	-
HST-16419	CUBA DE L'INDEPENDANCE A NOS JOURS PR: HST-14324, HST-15613	3	A	-
HST-16515	SEMINAIRE D'HISTOIRE CONTEMPORAINE PR: HST-10638, HST-14324	3	AH	-
HST-16677	L'ETAT FEDERAL ET LES QUEST. SOCIO-ECONOM. PR: HST-14324, HST-16418 ou HST-15626	3	H	-
HST-16684	L'INSTITUTIONNALISATION DE LA REVOLUTION MEXICAINE PR: HST-14324, HST-15613	3	H	-
HST-16936	LES VILLES DANS LA SOCIETE FEODALE, 1050-1350 PR: HST-14324 ou HST-16681, HST-10636	3	A	-
HST-16962	RELIGION ET SOCIETE AU QUEBEC: XIXe-XXe S. PR: HST-12410, HST-15626	3	H	-
HST-16964	LE QUEBEC DANS L'ECON. CANAD. DEPUIS 1850 PR: HST-14324 ou HST-16681, HST-15626	3	H	-

**NIVEAU 2 - ENSEIGNEMENT SECONDAIRE**

HST-17069	LA FEMME EN GRECE ANCIENNE PR: HST-15620, EAN-17371 ou HST-14323	3	AH	-
HST-17070	CAPITAL ET CAPITALISTES AU QUEBEC PR: HST-14324 ou HST-16681, HST-16418	3	H	-
HST-17312	HISTOIRES DE VIE ET VIE QUOTIDIENNE PR: HST-16876 ou HST-16940, HST-14324	3	AH	-
HST-17314	IDENTITES COLLECTIVES ET HISTOIRE I PR: HST-14324, HST-10638	3	AH	-
HST-17315	IDENTITES COLLECTIVES ET HISTOIRE II PR: HST-17314	3	AH	-
HST-17316	LE REVE SOCIALISTE EN POLOGNE PR: HST-14324 ou HST-16681, HST-10638	3	AH	-
HST-17374	L'ESCLAVAGE EN GRECE ANCIENNE PR: HST-15620, EAN-17371 ou HST-14323	3	AH	-
HST-17423	CULTURES ET SOCIABILITE A L'EPOQUE MODERNE PR: HST-14324 ou HST-16681, HST-16876 ou HST-16940	3	H	-
HST-17503	FAMILLE ET SOLIDARITES EN EUROPE MODERNE	3	A	-

4. Obtenir 9 crédits parmi les cours d'option en-histoire. Les cours suivants peuvent aussi être choisis:

HST-15616	LECTURES DIRIGÉES I	3	AHE	1
HST-16415	EXERCICES PRATIQUES D'HISTOIRE PR: HST-14323	3	EAH	2
HST-15617	LECTURES DIRIGÉES II	3	AHE	3
Avec l'autorisation expresse du directeur des études, les cours suivants peuvent être choisis par les étudiants qui ont déjà obtenu un minimum de 24 crédits dans leur programme d'histoire:				
HST-14003	LECTURE I	1	AHE	-
HST-14004	LECTURE II	2	AHE	-
HST-15156	PROJET INDIVIDUEL I	3	AHE	-

CREDITS POUR COURS AU CHOIX DE L'ETUDIANT 6

**B.E.S. - latin - études latines**

**MAJEURE**

1.142.02

CODE

1.142.02

ADMISSION

Exigence générale :

D.E.C.

Exigences particulières :

Aucun cours collégial spécifique dans le cadre du D.E.C. n'est exigé pour l'admission à ce programme. (C'est le code 00 de RENSEIGNEMENTS GÉNÉRAUX et 0.00 de ACCUEIL).

MAJEURE/DIPLOME EN ETUDES LATINES

DESCRIPTION 4593

TEV : Automne 1984

Fonctions: Types 22, 29 et 80

TOTAL DES CREDITS A OBTENIR: 60

COURS ET CHEMINEMENT

Cr S T

COURS OBLIGATOIRES

EAN-17371	TRAVAUX PRATIQUES EN ETUDES ANCIENNES	3	AH	1
HST-15620	HISTOIRE DE LA GRECE ANTIQUE	3	A	1
GRC-10920	HISTOIRE DE LA LITTERATURE GRECQUE	3	H	1
ARL-10691	ARCHEOL. GRECQUE ARCHAÏQUE ET CLASSIQUE	3	A	1
LAT-10927	INITIATION AU LATIN I	3	A	1
HST-15981	LE MONDE ROMAIN	3	H	2
LAT-13357	HISTOIRE DE LITTÉRATURE LATINE	3	H	2
ARL-10690	ARCHEOLOGIE HELLENISTIQUE ET ROMAINE	3	H	2
LAT-10928	INITIATION AU LATIN II PR: LAT-10927 ou l'équivalent	3	H	2
LAT-10930	AUTEURS LATINS I PR: LAT-10928 ou l'équivalent	3	A	3
GRC-10915	INITIATION AU GREC ANCIEN I	3	A	3
LAT-10931	AUTEURS LATINS II PR: LAT-10928 ou l'équivalent	3	H	4
GRC-10916	INITIATION AU GREC ANCIEN II PR: GRC-10915 ou l'équivalent	3	H	4

**NIVEAU 2 - ENSEIGNEMENT SECONDAIRE**

LAT-10934	AUTEURS LATINS III PR: LAT-10928 ou l'équivalent	3	A	5
LAT-10935	AUTEURS LATINS IV PR: LAT-10928 ou l'équivalent	3	H	6
Total des crédits de ces cours:		45		

COURS A OPTION 12 crédits

Obtenir 12 crédits et satisfaire, le cas échéant, aux exigences indiquées ci-après.

1. Choisir 6 crédits parmi les cours suivants:

LAT-10929	LE ROMAN LATIN	3	H	-
LAT-10932	LA SATIRE ROMAINE	3	A	-
LAT-10933	POESIE AMOUREUSE LATINE	3	H	-
LAT-16329	L'EPOPEE ROMAINE	3	A	-
LAT-16330	LE THEATRE A ROME	3	H	-
LAT-17075	L'EDUCATION A ROME	3	H	-
LAT-17277	ANNALISTES ET HISTORIENS ROMAINS	3	H	-
LAT-17386	LA PHILOSOPHIE A ROME	3	A	-
LAT-17387	L'INFLUENCE GRECQUE DANS LA LITT. LATINE	3	A	-
LAT-10936	LE MONDE ETRUSQUE	3	A	-
LAT-10938	LA RELIGION ROMAINE	3	H	-
LAT-15212	LES MAGISTRATURES ROMAINES	3	H	-
LAT-15213	L'ARHEE ROMAINE	3	A	-
LAT-15585	LA MAGIE A ROME	3	A	-
LAT-15586	LES AQUEDUCS ROMAINS	3	H	-

2. Choisir 6 crédits parmi les cours suivants:

ARL-10694	ARCHEOLOGIE PALEO-CHRETIENNE	3	AH	-
ARL-10696	ART ET RELIGION ANTIQUES PR: ARL-10690, ARL-10691	3	AH	-
ARL-10698	ICONOGRAPHIE GRECQUE ET ROMAINE PR: ARL-10691, ARL-10690	3	AH	-
ARL-14834	PEINTURES ET MOSAIQUES PR: ARL-10690	3	AH	-
ARL-16036	INSTRUMENTUM DOMESTICUM PR: ARL-10690	3	AH	-
ARL-16351	COLLECTIONS D'ANTIQUITES CLASSIQUES PR: ARL-10690, ARL-10691	3	A	-
ARL-17377	ARCHITECTURE ROMAINE	3	AH	-
HST-17372	CONFLIT SOCIAL ET INSTITUTIONS A ROME PR: HST-15981, EAN-17371 ou HST-14323	3	AH	-
HST-10644	LES IDEES RELIGIEUSES A ROME PR: HST-15981, EAN-17371 ou HST-14323	3	AH	-
HST-10645	CESAR ET SON TEMPS PR: HST-15981, EAN-17371 ou HST-14323	3	AH	-
HST-10650	LA GAULE ROMAINE PR: HST-15981, EAN-17371 ou HST-14323	3	AH	-
HST-14848	LA CIVILISATION ROMAINE D'APRES LES INSCRIPTIONS PR: HST-15981, EAN-17371 ou HST-14323	3	AH	-
HST-14849	LES IDEES POLITIQUES A ROME PR: HST-15981, EAN-17371 ou HST-14323	3	AH	-
HST-15135	LA GRECE ROMAINE PR: HST-15981, EAN-17371 ou HST-14323	3	AH	-
HST-15832	CRISE AGRICOLE ET REVOL. A ROME: GRACQUES PR: HST-15981, EAN-17371 ou HST-14323	3	AH	-
HST-10647	L'EMPIRE ROMAIN D'AUGUSTE A NERON	3	AH	-
HST-10648	L'INFLUENCE GRECQUE A ROME	3	AH	-
HST-14327	LA SOCIETE ROMAINE DU HAUT EMPIRE	3	AH	-
HST-17171	IMPERIALISME ROMAIN SOUS LA REPUBLIQUE	3	H	-
HST-17373	L'IMPERIALISME ROMAIN SOUS L'EMPIRE	3	AH	-
HST-16699	HISTOIRE DE LA TECHNOLOGIE ANTIQUE	3	AH	-
LNG-11040	GRAMMAIRE COMPAREE: INDO-EUROPEEN PR: LNG-15221	3	A	-

Tout cours dont le sigle est LAT.

CREDITS POUR COURS AU CHOIX DE L'ETUDIANT 3

**B.E.S. - mathématiques**

**MAJEURE 1.221.02**

CODE  
1.221.02

ADMISSION

Exigence générale : D.E.C.  
exigences particulières : Mathématiques 103, 203, 105;  
Physique 101, 201 et 301-78;  
Chimie 101 et 201;  
Biologie 301.  
(C'est le code 92 de RENSEIGNEMENTS  
GÉNÉRAUX et 10.10 de ACCUEIL).

**NIVEAU 2 - ENSEIGNEMENT SECONDAIRE**

**MAJEURE EN MATHÉMATIQUES**

DESCRIPTION 4527

TEV : Automne 1984

Fonctions: Type 22

TOTAL DES CREDITS A OBTENIR: 60

COURS ET CHEMINEMENT Cr S T

COURS OBLIGATOIRES

MAT-10382	ALGEBRE LINEAIRE I	3	AH	1
MAT-16128	ANALYSE I	4	AH	1
MAT-17439	STRUCTURES ALGEBRIQUES I	3	A	1
MAT-10383	ALGEBRE LINEAIRE II PR: MAT-10382 ou MAT-10381	3	AH	2
MAT-15188	GEOMETRIE	4	H	2
MAT-10393	HISTOIRE DES MATHÉMATIQUES PR: MAT-16129 ou MAT-10363, MAT-17440	3	H	2
MAT-17440	STRUCTURES ALGEBRIQUES II PR: MAT-17439	3	H	2
MAT-10427	ANALYSE NUMERIQUE PR: 1 cours de programmation et MAT-10363	2	AH	3
STT-16556	INTRODUCTION A LA STATISTIQUE	4	AH	3
MAT-10389	THEORIE DES NOMBRES PR: MAT-17440	3	A	3

Total des crédits de ces cours: 32

COURS A OPTION 22 crédits

Obtenir 22 crédits et satisfaire, le cas échéant, aux exigences indiquées ci-après.

1. Choisir 1 des 2 cours suivants:

MAT-16129	ANALYSE II PR: MAT-16128	4	AH	-
MAT-10363	CALCUL II	3	AH	-

2. Choisir 2 cours parmi les suivants:

IPT-10426	PROGRAMMATION	2	AHE	-
IPT-10538	INTRODUCTION AUX ORDINATEURS	3	AHE	-
IPT-14022	PROGRAMMATION EN LANGAGE APL	2	AHE	-
IPT-16400	LANGAGE BASIC	2	AHE	-

3. Choisir l'une des trois concentrations suivantes:

a) Concentration MATHÉMATIQUES:

Choisir au moins 9 crédits parmi les cours de la liste A et au moins 6 crédits parmi les cours des listes B et C; les crédits manquants peuvent être choisis parmi les cours des listes A, B et C.

b) Concentration INFORMATIQUE:

Choisir au moins 12 crédits parmi les cours de la liste B; les crédits manquants peuvent être choisis parmi les cours des listes A, B et C.

c) Concentration SCIENCES:

Choisir au moins 12 crédits parmi les cours de la liste C; les crédits manquants peuvent être choisis parmi les cours des listes A, B et C.

Liste A:

MAT-10364	CALCUL III CC: MAT-10363 ou MAT-16392	3	AH	-
MAT-10388	EQUATIONS ALGEBRIQUES PR: MAT-17440	3	A	-
MAT-10391	LOGIQUE MATHÉMATIQUE PR: MAT-17439	3	H	-
MAT-10392	FONDEMENTS DES MATHÉMATIQUES PR: MAT-17439	3	H	-
MAT-10395	FONDEMENTS DE LA GEOMETRIE PR: MAT-10383, MAT-17440	3	H	-
MAT-10397	MATHÉMATIQUES DE L'INGENIEUR PR: MAT-10363 ou MAT-16130	2	AH	-
MAT-10398	ANALYSE MATRICIELLE PR: MAT-10381 ou MAT-10383	3	A	-
MAT-17441	PROGRAMMATION MATHÉMATIQUE PR: MAT-10382, MAT-16129 ou MAT-10363	3	A	-
MAT-14283	TOPOLOGIE	3	A	-
MAT-14286	THEORIE DES GRAPHS	3	A	-
MAT-14287	MATHÉMATIQUES DISCRETES	3	H	-

NIVEAU 2 - ENSEIGNEMENT SECONDAIRE

MAT-16130	ANALYSE III PR: MAT-16129	4	A	-
MAT-16131	ANALYSE IV PR: MAT-16129	4	H	-
MAT-16139	RESOLUTION DE PROBLEMES MATHÉMATIQUES	3	A	-
MAT-16661	ANALYSE NUMÉRIQUE APPROFONDIE PR: MAT-10427, MAT-10381 ou MAT-10382	3	A	-
STT-16557	PROBABILITES I PR: MAT-16128 CC: MAT-16129	4	AH	-
STT-16558	STATISTIQUE MATHÉMATIQUE I PR: STT-16557	4	AH	-
Liste B:				
IFT-10539	STRUCTURE INTERNE DES ORDINATEURS CC: Un langage de programmation	4	AHE	-
IFT-10540	INTRODUCTION AUX STRUCTURES DISCRETES	4	A	-
IFT-10541	STRUCTURES DE DONNEES PR: IFT-15750	3	A	-
IFT-10542	LANGAGES DE PROGRAMMATION CC: IFT-10541	3	A	-
IFT-10544	PROGRAMMATION DE SYSTEME PR: IFT-10541	3	H	-
IFT-10560	INTRODUCTION A L'INTELLIGENCE ARTIFICIELLE PR: IFT-10540	3	H	-
IFT-15750	ELEMENTS D'ALGORITHMIQUE	3	A	-
IFT-15751	INTRODUCTION AUX AUTOMATES PR: IFT-10540	3	H	-
IFT-16397	LES MICRO-ORDINATEURS ET LEUR UTILISATION PR: Approbation du département CC: IFT-10544	3	H	-
Liste C:				
BIO-10035	EVOLUTION PR: BIO-10034 ou approbation	2	H	-
BIO-10039	ZOOLOGIE 1 CC: BIO-10040	2	A	-
BIO-10040	ZOOLOGIE 1 - LABORATOIRE CC: BIO-10039	1	A	-
BIO-10055	ECOLOGIE GENERALE PR: BOT-13315, BIO-10041 ou approbation	3	A	-
BIO-10058	ETHOLOGIE PR: BIO-10055 ou approbation	2	A	-
BIO-10078	PHYSIOLOGIE GENERALE ET COMPAREE II PR: BIO-10041 CC: BIO-10079	2	A	-
BIO-10079	PHYSIOLOGIE GENERALE ET COMPAREE II - LABORATOIRE CC: BIO-10078	2	A	-
BIO-14273	ECOLOGIE ET POLLUTION	2	A	-
BIO-15921	INTRODUCTION A LA SCIENCE DES PLANTES	2	A	-
BIO-16434	BIOLOGIE CELLULAIRE	2	A	-
BIO-16594	ECOLOGIE GENERALE ET HUMAINE	2	A	-
BOT-13315	BOTANIQUE GENERALE	4	AH	-
CHM-10097	CHIMIE STRUCTURALE PR: CHM-10098	3	A	-
CHM-10098	CHIMIE GENERALE I	3	A	-
CHM-10099	CHIMIE GENERALE II PR: MAT-10363 ou MAT-16133 ou MAT-16392	4	H	-
CHM-10101	CHIMIE EXPERIMENTALE II CC: CHM-10099	3	AH	-
CHM-10107	CLASSIFICATION PERIODIQUE DES ELEMENTS PR: CHM-10098 ou CHM-10131; CHM-10100 ou CHM-15256	2	H	-
CHM-10119	CHIMIE ORGANIQUE I PR: CHM-14301 ou approbation, CHM-10098	3	H	-
CHM-14301	PRINCIPES DE CHIMIE ORGANIQUE	2	AH	-
CHM-15256	LABORATOIRE DE CHIMIE ANALYTIQUE	3	A	-
PHY-10484	ASTRONOMIE	2	A	-
PHY-10491	PHYSIQUE DES ONDES PR: PHY-10486	3	H	-
PHY-10493	PHYSIQUE QUANTIQUE PR: PHY-10491	3	A	-
PHY-10521	PHYSIQUE EXPERIMENTALE I	3	A	-
PHY-10522	PHYSIQUE EXPERIMENTALE II PR: PHY-10521	3	H	-
PHY-14306	OPTIQUE INSTRUMENTALE PR: PHY-10491	3	H	-
GLG-10330	ELEMENTS DE GEOLOGIE	2	AH	-
GLG-10331	LABORATOIRE DE GEOLOGIE	1	A	-
GLG-10334	CRISTALLOGRAPHIE	3	A	-
GLG-10335	MINERALOGIE MACROSCOPIQUE ET MICROSCOPIQUE	3	H	-
GML-10463	MATERIAUX DE L'INGENIEUR	2	A	-
CREDITS POUR COURS AU CHOIX DE L'ETUDIANT		6		

AUTRES EXIGENCES DU PROGRAMME:

L'étudiant qui fréquente cette majeure comme composante du baccalauréat pour l'enseignement secondaire (B.E.S.) doit aussi suivre le programme de la mineure en pédagogie 1.561.59; Voir ENSEIGNEMENT SECONDAIRE - B.E.S.

NIVEAU 2 - ENSEIGNEMENT SECONDAIRE

**B.E.S. - physique**

**MAJEURE**

1.232.02

CODE

1.232.02

ADMISSION

Exigence générale : D.E.C.

Exigences particulières : Mathématiques 103, 203, 105; Physique 101, 201 et 301-78; Chimie 101 et 201; Biologie 301. (C'est le code 92 de RENSEIGNEMENTS GÉNÉRAUX et 10.10 de ACCUEIL).

MAJEURE EN PHYSIQUE

DESCRIPTION 4532

TEV : Automne 1984

Fonctions: Type 22

TOTAL DES CREDITS A OBTENIR: 60

COURS ET CHEMINEMENT

Cr S T

COURS OBLIGATOIRES

PHY-10485	PHYSIQUE MATHÉMATIQUE I	3	A	1
PHY-10486	PHYSIQUE MATHÉMATIQUE II CC: PHY-10485	3	A	1
PHY-10489	MECANIQUE CLASSIQUE I CC: PHY-10486	3	A	1
PHY-17449	PHYSIQUE DE LA CHALEUR CC: PHY-10485 ou MAT-10364	3	A	1
PHY-10521	PHYSIQUE EXPERIMENTALE I	3	A	1
PHY-10487	PHYSIQUE MATHÉMATIQUE III PR: PHY-10486	3	H	2
PHY-10491	PHYSIQUE DES ONDES PR: PHY-10486	3	H	2
PHY-10492	MECANIQUE CLASSIQUE III PR: PHY-10489	3	H	2
PHY-10498	ELECTROMAGNETISME PR: PHY-10485	4	H	2
PHY-10522	PHYSIQUE EXPERIMENTALE II PR: PHY-10521	3	H	2
PHY-17320	PHYSIQUE MATHÉMATIQUE IV PR: PHY-10485	2	A	3
PHY-10493	PHYSIQUE QUANTIQUE PR: PHY-10491	3	A	3
PHY-10500	ELECTRONIQUE PR: PHY-10498	3	A	3
PHY-10523	PHYSIQUE EXPERIMENTALE III CC: PHY-10500	3	A	3
PHY-10502	OPTIQUE PHYSIQUE PR: PHY-10491	3	H	4
PHY-10524	PHYSIQUE EXPERIMENTALE IV CC: PHY-10502	3	H	4
Total des crédits de ces cours:		48		

COURS A OPTION

9 crédits

Obtenir 9 crédits et satisfaire, le cas échéant, aux exigences indiquées ci-après.

1. L'étudiant peut, au 3e ou au 4e trimestre, obtenir des crédits parmi les cours suivants:

GLG-10330	ELEMENTS DE GEOLOGIE	2	AH	-
GLG-10332	GEOLOGIE HISTORIQUE-PHANEROZOIQUE PR: GLG-10344	2	H	-
GLG-10334	CRISTALLOGRAPHIE	3	A	-
GLG-10336	CRISTALLOGRAPHIE OPTIQUE PR: GLG-10334	2	A	-
BIO-10034	GENETIQUE PR: BIO-10027 ou BIO-16435 ou BIO-16434	3	H	-
PHY-16105	INTRODUCTION AUX PROBLEMES ENERGETIQUES	3	A	-

2. L'étudiant peut aussi choisir parmi les autres cours offerts par le département de physique, ou parmi les cours de l'une ou l'autre des trois séries suivantes en respectant l'ordre indiqué dans chaque série:

**NIVEAU 2 - ENSEIGNEMENT SECONDAIRE**

Série A:			
BIO-10027	BIOLOGIE CELLULAIRE ET MOLECULAIRE I PR: BCM-10004	2	A 3
BIO-14825	BIOLOGIE CELLULAIRE ET MOLECULAIRE I - LABORATOIRE CC: BIO-10027 ou BIO-16435	1	A 3
BIO-10039	ZOOLOGIE I CC: BIO-10040	2	A 3
BIO-10040	ZOOLOGIE I - LABORATOIRE CC: BIO-10039	1	A 3
BOT-13315	BOTANIQUE GENERALE	4	AH 4
BIO-10078	PHYSIOLOGIE GENERALE ET COMPAREE II PR: BIO-10041 CC: BIO-10079	2	A 4
BIO-10079	PHYSIOLOGIE GENERALE ET COMPAREE II - LABORATOIRE CC: BIO-10078	2	A 4
Série B:			
CHM-10098	CHIMIE GENERALE I	3	A 3
CHM-10100	CHIMIE EXPERIMENTALE I	4	A 3
CHM-14301	PRINCIPES DE CHIMIE ORGANIQUE	2	AH 4
CHM-10099	CHIMIE GENERALE II PR: MAT-10363 ou MAT-16133 ou MAT-16392	4	H 4
Série C:			
MAT-10400	PROBABILITES ET STATISTIQUE	3	AH 3
MAT-10382	ALGEBRE LINEAIRE I	3	AH 3
MAT-10383	ALGEBRE LINEAIRE II PR: MAT-10382 ou MAT-10381	3	AH 4
IPT-14022	PROGRAMMATION EN LANGAGE APL	2	AHE 4

CREDITS POUR COURS AU CHOIX DE L'ETUDIANT 3

**AUTRES- EXIGENCES DU PROGRAMME:**

L'étudiant qui fréquente cette majeure comme composante du baccalauréat pour l'enseignement secondaire (B.E.S.) doit aussi suivre le programme de la mineure en pédagogie 1.561.59; Voir ENSEIGNEMENT SECONDAIRE - B.E.S.

**B.E.S. - pédagogie**

**MINEURE**

**1.561.59**

MINEURE EN PEDAGOGIE

DESCRIPTION 4642

TEV : Automne 1984

Fonctions: Type 22

TOTAL DES CREDITS A OBTENIR: 30

COURS ET CHEMINEMENT Cr S T

**COURS OBLIGATOIRES**

Cours commun à toutes les mineures en pédagogie pour les programmes de formation des enseignants du cours secondaire:

ADS-13852 LE SYSTEME SCOLAIRE DU QUEBEC I 3 AHE -

Total des crédits de ces cours: 3

COURS A OPTION 27 crédits

Obtenir 27 crédits et satisfaire, le cas échéant, aux exigences indiquées ci-après.

1. a) Les étudiants inscrits à un premier B.E.S. (sauf ceux qui ont choisi la majeure en catéchèse) doivent prendre les 2 stages suivants:

DID-12172 STAGE D'ENSEIGNEMENT I (B.E.S.) 3 AH -

**NIVEAU 2 - ENSEIGNEMENT SECONDAIRE**

DID-12173	STAGE D'ENSEIGNEMENT II (B.E.S.) PR: DID-12172	3	AH -
b) Les étudiants inscrits en vue de l'obtention d'un deuxième B.E.S. (sauf ceux qui ont choisi la majeure en catéchèse) doivent prendre les 2 stages suivants:			
DID-17475	STAGE DE DIDACTIQUE III (B.E.S.) PR: DID-12173	3	AH -
DID-17476	STAGE DE DIDACTIQUE IV (B.E.S.) PR: DID-17475	3	Ad -
2. Les étudiants inscrits au B.E.S. avec la majeure en catéchèse doivent prendre deux stages d'enseignement parmi les suivants:			
- pour les étudiants qui n'ont pas encore enseigné:			
CAT-15491	STAGE DE PRAT. D'ENS. RELIGIEUX I	3	A -
CAT-15492	STAGE DE PRAT. D'ENS. RELIGIEUX II PR: CAT-15491	3	H -
- pour les étudiants qui ont déjà enseigné:			
CAT-15759	STAGE DE PERF. EN ENS. RELIGIEUX I	3	A -
CAT-15760	STAGE DE PERF. EN ENS. RELIGIEUX II PR: CAT-15759	3	H -
3. Choisir un cours parmi les suivants:			
Psychologie de l'apprentissage et évaluation			
PPG-11955	PSYCHOLOGIE DE L'APPRENTISSAGE	3	A -
PPG-12498	APPRENTIS. SCOL.: APP. BEHAVIORISTE	3	A -
PPG-13836	APPRENTIS. SCOL.: APP. COGNITIVE	3	H -
MEV-14255	MESURE FONDEE SUR LES OBJECTIFS	3	AHE -
4. Choisir un cours parmi les suivants:			
Psychologie de l'affectivité			
PPG-13591	PSYCHOGENESE (AFFECTIVITE)	3	A -
PPG-12161	INTERACTIONS DANS LA CLASSE	3	AH -
CSO-11990	PSYCHOLOGIE DES GROUPES	3	A -
CSO-12490	PSYCHOLOGIE DE L'ADOLESCENCE	3	A -
5. Faire 2 cours de didactique dans la discipline ou le champ d'études propres à la majeure:			
Arts plastiques			
DID-13865	DIDACTIQUE DES ARTS PLASTIQUES I	3	A -
DID-13866	DIDACTIQUE DES ARTS PLASTIQUES II PR: DID-13865	3	H -
Catéchèse			
DID-13929	DID. DE LA CATECHESE I (SEC.)	3	AH -
DID-13930	DID. DE LA CATECHESE II (SEC.) PR: DID-13929	3	AHE -
Education physique			
DID-14254	DID. DE L'ACTIVITE PHYS. I (SEC.) CC: DID-12172	3	A -
DID-14619	DID. DE L'ACTIVITE PHYS. II (SEC.) PR: DID-14254 CC: DID-12173	3	H -
Etudes anglaises			
DID-11067	INITIATION A LA DIDACTIQUE DES LANGUES	3	AH -
DID-13580	DIDACTIQUE DE L'ANGLAIS AU SECONDAIRE	3	H -
Etudes françaises			
DID-13876	DIDACTIQUE DU FRANCAIS I (SEC.)	3	A -
DID-13877	DIDACTIQUE DU FRANCAIS II (SEC.) PR: DID-13876	3	H -
Géographie			
DID-13880	DIDACTIQUE DE LA GEOGRAPHIE I	3	A -
DID-13881	DIDACTIQUE DE LA GEOGRAPHIE II PR: DID-13880	3	H -
Histoire			
DID-13894	DIDACTIQUE DE L'HISTOIRE I (SEC.)	3	A -
DID-13895	DIDACTIQUE DE L'HISTOIRE II (SEC.) PR: DID-13894	3	H -
Mathématiques			
DID-13870	DIDACTIQUE DES MATHEMATIQUES I	3	A -
DID-13871	DIDACTIQUE DES MATHEMATIQUES II PR: DID-13870	3	H -
Français (langue seconde)			
DID-11067	INITIATION A LA DIDACTIQUE DES LANGUES	3	AH -
DID-13581	DIDACTIQUE DU FRANCAIS LANGUE SECONDE (SEC.)	3	H -

**NIVEAU 2 - ENSEIGNEMENT SECONDAIRE**

<b>Musique</b>			
DID-14106	DIDACTIQUE DE LA MUSIQUE I	3	AH -
DID-12195	DIDACTIQUE DE LA MUSIQUE II	3	AH -
<b>Biologie</b>			
DID-13892	DIDACTIQUE DE LA BIOLOGIE	3	H -
<b>Chimie</b>			
DID-13887	DIDACTIQUE DE LA CHIMIE	3	H -
<b>Physique</b>			
DID-13889	DIDACTIQUE DE LA PHYSIQUE	3	H -
<b>Economie familiale</b>			
DID-13911	DID. DE L'ECONOMIE FAMILIALE I	3	A -
DID-13912	DID. DE L'ECONOMIE FAMILIALE II	3	H -
	PR: DID-13911		
<b>Etudes allemandes</b>			
DID-11067	INITIATION A LA DIDACTIQUE DES LANGUES	3	AH -
DID-13583	DIDACTIQUE DE L'ALLEMAND AU SECONDAIRE	3	H -
<b>Etudes grecques</b>			
DID-13909	DIDACTIQUE DES LANGUES ANCIENNES I	3	A -
<b>Etudes hispaniques</b>			
DID-11067	INITIATION A LA DIDACTIQUE DES LANGUES	3	AH -
DID-13582	DIDACTIQUE DE L'ESPAGNOL AU SECONDAIRE	3	H -
<b>Etudes latines</b>			
DID-13909	DIDACTIQUE DES LANGUES ANCIENNES I	3	A -
<b>Sciences</b>			
DID-15001	DID. DES SCIENCES EXPERIMENTALES I	3	A -
DID-15002	DID. DES SCIENCES EXPERIMENTALES II	3	H -
	PR: DID-15001		
DID-14655	DIDACTIQUE SCIENCES APPLIQUEES I	3	A -
DID-14656	DIDACTIQUE SCIENCES APPLIQUEES II	3	H -
	PR: DID-14655		
<b>Sciences de l'administration</b>			
DID-13878	DIDACTIQUE DE L'ADMINISTRATION I	3	A -
DID-13879	DIDACTIQUE DE L'ADMINISTRATION II	3	H -
	PR: DID-13878		
<b>6. Choisir les autres crédits parmi les cours suivants:</b>			
ADS-11958	HISTOIRE DES IDLES PÉDAGOGIQUES	3	AH -
ADS-11987	ANTHROPOLOGIE ET EDUCATION	3	A -
	PR: ADS-14865		
ADS-12146	EDUCATION ET MILIEUX DEFAVORISES	3	H -
	PR: ADS-14865		
ADS-12193	THEORIES MODERNES EN EDUCATION	3	AH -
ADS-14696	LE SYSTEME SCOLAIRE DU QUEBEC II	3	AH -
ADS-14865	ANALYSE SOCIALE DE L'EDUCATION	3	AHE -
ADS-15054	SOCIOLOGIE DE LA JEUNESSE	3	H -
	PR: ADS-14865		
ADS-15130	POLITIQUE ET EDUCATION	3	A -
	PR: ADS-14865		
ADS-17031	EDUC. ET MATERIALISME HISTORIQUE	3	A -
CAT-11859	PSYCHO. GENETIQUE DE LA RELIGION	3	A -
CAT-11865	PSYCHO. DE LA REL. CHEZ L'ADOL.	3	A -
CAT-14816	L'ANIMATION EN CATECHISE	3	H -
CSO-11982	PSYCHOLOGIE SOCIALE ET EDUCATION	3	A -
CSO-11990	PSYCHOLOGIE DES GROUPES	3	A -
CSO-12100	THEORIES DE LA PERSONNALITE	3	A -
CSO-12115	PSYCHOLOGIE DE L'ADAPTATION	3	A -
CSO-12490	PSYCHOLOGIE DE L'ADOLESCENCE	3	H -
CSO-12495	PHILOSOPHIE DE L'EDUCATION	3	A -
CSO-13837	DEVELOPPEMENT PERSONNEL PAR LE GROUPE	3	H -
CSO-14146	DEVELOPPEMENT HUMAIN I	3	A -
	CC: CSO-14192		
DID-11070	DIDACTIQUE INSTRUMENTALE ET AUDIO-VISUELLE	3	H -
DID-11071	TECHNIQUES D'ENSEIGNEMENT DES LANGUES SECONDES OU ETRANGERES	3	A -
DID-11491	DIDACTIQUE DE L'HISTOIRE IV	3	H -
DID-11499	DIDACTIQUE DE L'HISTOIRE III	3	H -
	PR: DID-13894		
DID-11882	DIDACTIQUE DU FRANCAIS IV (SEC.)	3	A -
DID-12158	SEMINAIRE SUR LA GENESE DE LA GEOMETRIE	3	A -
DID-13592	GENESE DE LA GEOMETRIE	3	A -
	CC: DID-12158		
DID-13874	DIDACTIQUE DU FRANCAIS III (SEC.)	3	H -
	PR: DID-13876 ou DID-13872		
DID-14615	DIDACTIQUE DE L'EDUCATION MORALE I	3	A -
DID-14616	DIDACTIQUE DE L'EDUCATION MORALE II	3	H -
	PR: DID-14615		
DID-16186	ATTITUDES ARTISTIQUES	3	A -
LNG-11073	PSYCHOLINGUISTIQUE	3	H -
MEV-11994	STATISTIQUE APPLIQUEE A L'EDUCATION	3	AHE -
MEV-14255	MESURE FONDEE SUR LES OBJECTIFS	3	AHE -
MEV-14657	MESURE NORMATIVE DU RENDEMENT	3	AHE -
MEV-15136	EVALUATION CONTINUE	3	A -
MEV-15138	MESURE D'ATTITUDE ET DE MOTIVATION	3	H -

**NIVEAU 2 - ENSEIGNEMENT SECONDAIRE**

PPG-11955	PSYCHOLOGIE DE L'APPRENTISSAGE	3	A -
PPG-11984	RECH. D'UNE PEDAGOGIE DES 17-24 ANS	3	H -
PPG-11985	ETUDE MULTIDIMENSION. DES 17-24 ANS	3	A -
PPG-11992	THEORIE DU DEVELOPPEMENT COGNITIF	3	AH -
PPG-12161	INTERACTIONS DANS LA CLASSE	3	AH -
PPG-12498	APPRENTIS. SCOL.: APP. BEHAVIORISTE	3	A -
PPG-13591	PSYCHOGENESE (AFFECTIVITE)	3	A -
PPG-13836	APPRENTIS. SCOL.: APP. COGNITIVE	3	H -
TEN-11973	DESIGN DE SYSTEMES D'ENSEIGNEMENT	3	AHE -
TEN-11991	ORDINATEUR ET ENSEIGNEMENT	3	AHE -
TEN-12130	INITIATION AUX MOYENS AUDIOVISUELS	3	AHE -
TEN-14618	UTILISATION DES MEDIAS DANS L'ENS.	3	AHE -
	PR: TEN-12130 ou		
	CC: TEN-12130		
TEN-16403	ORGANISATION DES RESSOURCES EDUC.	3	HE -

**ENSEIGNEMENT SECONDAIRE - C.E.S.**

**CERTIFICAT**

**1.561.12**

**CODE**

1.561.12

**ADMISSION**

Exigences : Etre titulaire de l'un ou l'autre des grades suivants: un baccalauréat avec une majeure dans une discipline enseignée au cours secondaire; un baccalauréat spécialisé dans une discipline enseignée au cours secondaire. Les équivalences sont du ressort de la direction du programme.  
ATTENTION: Un programme affecté de ce code n'est pas immédiatement accessible après le D.E.C. (C'est le code 49 de RENSEIGNEMENTS GÉNÉRAUX).

**DUREE**

2 trimestres

**FONCTION**

Type 42 : CERTIFICAT DE PÉDAGOGIE POUR L'ENSEIGNEMENT SECONDAIRE (C.E.S.)

- Directeur : M. Claude Langevin

**OBJECTIFS**

Donner au titulaire d'un premier grade la formation psychopédagogique qui l'habilitera à l'enseignement au cours secondaire.

**REMARQUES**

- 1 - L'étudiant doit acquérir les 30 crédits requis pour ce certificat sans que ne puissent compter les crédits déjà comptés pour un grade, un diplôme ou un autre certificat.
- 2 - On peut aussi se préparer à l'enseignement secondaire en suivant un programme avec mineure en pédagogie et majeure dans une discipline enseignée au cours secondaire; voir à ce sujet les pages qui précèdent.
- 3 - Lorsque complété, ce certificat peut tenir lieu de mineure dans un programme de baccalauréat avec majeure et mineure ou un baccalauréat général; on ne peut toutefois le fréquenter à titre de mineure en s'inscrivant à l'un de ces baccalauréats.
- 4 - Dans le cadre du baccalauréat général, ce programme est incompatible avec:
  - le certificat de pédagogie pour l'enseignement primaire 1.561.11;
  - le certificat de pédagogie pour l'enseignement collégial 1.561.13;
  - le certificat de pédagogie pour l'enseignement professionnel 1.560.15;
  - la mineure en pédagogie 1.561.59;
  - la mineure (certificat) en sciences de l'éducation 1.561.06.

**CERTIFICATION**

Moyennant une recommandation favorable des autorités compétentes, les candidats inscrits à ce programme recevront du ministre de l'Éducation, au terme de leurs études, l'autorisation légale mentionnée ci-après:

- Permis d'enseignement au niveau secondaire (champ d'enseignement selon le dossier du candidat).

**NIVEAU 2 - ENSEIGNEMENT SECONDAIRE**

CERT. DE PEDAGOGIE POUR L'ENS. SECOND. (C.E.S.)

DESCRIPTION 4640

TEV : Automne 1984

Fonctions: Type 42

TOTAL DES CREDITS A OBTENIR: 30

COURS ET CHEMINEMENT Cr S T

**COURS OBLIGATOIRES**

ADS-13852	LE SYSTEME SCOLAIRE DU QUEBEC I	3	AaE	-
Total des crédits de ces cours:		3		

COURS A OPTION 27 crédits

Obtenir 27 crédits et satisfaire, le cas échéant, aux exigences indiquées ci-après.

1. Les étudiants inscrits au C.E.S. (sauf ceux qui se destinent à l'enseignement religieux) doivent prendre les deux stages suivants:

DID-12170	STAGE D'ENSEIGNEMENT I (C.E.S.)	3	AH	-
DID-12171	STAGE D'ENSEIGNEMENT II (C.E.S.)	3	AH	-
	PR: DID-12170			

2. Les étudiants inscrits au C.E.S., se destinant à l'enseignement religieux, doivent prendre deux stages d'enseignement parmi les suivants:

- pour les étudiants qui n'ont pas encore enseigné:

CAT-15491	STAGE DE PRAT. D'ENS. RELIGIEUX I	3	A	-
CAT-15492	STAGE DE PRAT. D'ENS. RELIGIEUX II	3	H	-
	PR: CAT-15491			

- pour les étudiants qui ont déjà enseigné:

CAT-15759	STAGE DE PERP. EN ENS. RELIGIEUX I	3	A	-
CAT-15760	STAGE DE PERP. EN ENS. RELIGIEUX II	3	H	-
	PR: CAT-15759			

3. Choisir un cours parmi les suivants:

Psychologie de l'apprentissage et évaluation

PPG-11955	PSYCHOLOGIE DE L'APPRENTISSAGE	3	A	-
PPG-12498	APPRENTIS. SCOL.: APP. BEHAVIORISTE	3	A	-
PPG-13836	APPRENTIS. SCOL.: APP. COGNITIVE	3	H	-
MEV-14255	MESURE FONDEE SUR LES OBJECTIFS	3	AHE	-

4. Choisir un cours parmi les suivants:

Psychologie de l'affectivité

PPG-13591	PSYCHOGENESE (AFFECTIVITE)	3	A	-
PPG-12161	INTERACTIONS DANS LA CLASSE	3	AH	-
CSO-11990	PSYCHOLOGIE DES GROUPES	3	A	-
CSO-12490	PSYCHOLOGIE DE L'ADOLESCENCE	3	H	-

5. Choisir dans la liste qui suit les 2 cours de didactique qui correspondent à la discipline du diplôme d'admission.

DID-13876	DIDACTIQUE DU FRANCAIS I (SEC.)	3	A	-
DID-13877	DIDACTIQUE DU FRANCAIS II (SEC.)	3	H	-
	PR: DID-13876			
DID-13894	DIDACTIQUE DE L'HISTOIRE I (SEC.)	3	A	-
DID-13895	DIDACTIQUE DE L'HISTOIRE II (SEC.)	3	H	-
	PR: DID-13894			
DID-13870	DIDACTIQUE DES MATHÉMATIQUES I	3	A	-
DID-13871	DIDACTIQUE DES MATHÉMATIQUES II	3	H	-
	PR: DID-13870			
DID-13880	DIDACTIQUE DE LA GEOGRAPHIE I	3	A	-
DID-13881	DIDACTIQUE DE LA GEOGRAPHIE II	3	H	-
	PR: DID-13880			
DID-13909	DIDACTIQUE DES LANGUES ANCIENNES I	3	A	-
DID-15001	DID. DES SCIENCES EXPERIMENTALES I	3	A	-
DID-15002	DID. DES SCIENCES EXPERIMENTALES II	3	H	-
	PR: DID-15001			
DID-13892	DIDACTIQUE DE LA BIOLOGIE	3	H	-
DID-13887	DIDACTIQUE DE LA CHIMIE	3	H	-
DID-13889	DIDACTIQUE DE LA PHYSIQUE	3	H	-
DID-13878	DIDACTIQUE DE L'ADMINISTRATION I	3	A	-
DID-13879	DIDACTIQUE DE L'ADMINISTRATION II	3	H	-
	PR: DID-13878			
DID-13917	DIDACTIQUE DE LA DIÉTÉTIQUE I	3	A	-
DID-13918	DIDACTIQUE DE LA DIÉTÉTIQUE II	3	H	-
	PR: DID-13917			
DID-13919	DID. DES SCIENCES AGRONOMIQUES I	3	A	-

**NIVEAU 2 - ENSEIGNEMENT SECONDAIRE**

DID-13920	DID. DES SCIENCES AGRONOMIQUES II	3	H	-
	PR: DID-13919			
DID-14106	DIDACTIQUE DE LA MUSIQUE I	3	AH	-
DID-12195	DIDACTIQUE DE LA MUSIQUE II	3	AH	-
DID-13865	DIDACTIQUE DES ARTS PLASTIQUES I	3	A	-
DID-13866	DIDACTIQUE DES ARTS PLASTIQUES II	3	H	-
	PR: DID-13865			
DID-11067	INITIATION A LA DIDACTIQUE DES LANGUES	3	AH	-
DID-13581	DIDACTIQUE DU FRANCAIS			
	LANGUE SECONDE (SEC.)	3	H	-
DID-13580	DIDACTIQUE DE L'ANGLAIS AU SECONDAIRE	3	H	-
DID-13582	DIDACTIQUE DE L'ESPAGNOL AU SECONDAIRE	3	H	-
DID-13583	DIDACTIQUE DE L'ALLEMAND AU SECONDAIRE	3	H	-
DID-14107	DID. DES SCIENCES DE LA SANTE I	3	A	-
DID-14108	DID. DES SCIENCES DE LA SANTE II	3	H	-
	PR: DID-14107			
DID-14655	DIDACTIQUE SCIENCES APPLIQUEES I	3	A	-
DID-14656	DIDACTIQUE SCIENCES APPLIQUEES II	3	H	-
	PR: DID-14655			
DID-13929	DID. DE LA CATECHESE I (SEC.)	3	AHE	-
DID-13930	DID. DE LA CATECHESE II (SEC.)	3	AHE	-
	PR: DID-13929			
DID-14253	DIDACTIQUE DE LA LITTÉRATURE ANGLAISE I	3	A	-
DID-14254	DID. DE L'ACTIVITE PHYS. I (SEC.)	3	A	-
	CC: DID-12172			
DID-14619	DID. DE L'ACTIVITE PHYS. II (SEC.)	3	H	-
	PR: DID-14254			
	CC: DID-12173			
DID-15005	DIDACTIQUE DES SCIENCES HUMAINES I	3	A	-
DID-15006	DIDACTIQUE DES SCIENCES HUMAINES II	3	H	-
	PR: DID-15005			
DID-16265	DIDACTIQUE DES CIVILISATIONS ANCIENNES I	3	A	-
DID-16266	DIDACTIQUE DES CIVILISATIONS ANCIENNES II	3	H	-

6. Choisir 9 crédits parmi les cours suivants:

ADS-11958	HISTOIRE DES IDEES PEDAGOGIQUES	3	AH	-
ADS-11987	ANTHROPOLOGIE ET EDUCATION	3	A	-
	PR: ADS-14865			
ADS-12146	EDUCATION ET MILIEUX DEFAVORISES	5	H	-
	PR: ADS-14865			
ADS-12193	THEORIES MODERNES EN EDUCATION	3	AH	-
ADS-14698	LE SYSTEME SCOLAIRE DU QUEBEC II	3	AH	-
ADS-14865	ANALYSE SOCIALE DE L'EDUCATION	3	AHE	-
ADS-15054	SOCIOLOGIE DE LA JEUNESSE	3	H	-
	PR: ADS-14865			
ADS-15130	POLITIQUE ET EDUCATION	3	A	-
	PR: ADS-14865			
ADS-17031	EDUC. ET MATERIALISME HISTORIQUE	3	A	-
CSO-11982	PSYCHOLOGIE SOCIALE ET EDUCATION	3	A	-
CSO-11990	PSYCHOLOGIE DES GROUPES	3	A	-
CSO-12100	THEORIES DE LA PERSONNALITE	3	A	-
CSO-12115	PSYCHOLOGIE DE L'ADAPTATION	3	A	-
CSO-12490	PSYCHOLOGIE DE L'ADOLESCENCE	3	H	-
CSO-12495	PHILOSOPHIE DE L'EDUCATION	3	A	-
CSO-13837	DEVELOPPEMENT PERSONNEL PAR LE GROUPE	3	H	-
CSO-14148	DEVELOPPEMENT HUMAIN I	3	A	-
	CC: CSO-14192			
DID-11070	DIDACTIQUE INSTRUMENTALE ET AUDIO-VISUELLE	3	H	-
DID-11071	TECHNIQUES D'ENSEIGNEMENT DES LANGUES			
	SECONDES OU ETRANGERES	3	A	-
DID-11491	DIDACTIQUE DE L'HISTOIRE IV	3	H	-
DID-11499	DIDACTIQUE DE L'HISTOIRE III	3	H	-
	PR: DID-13894			
DID-11882	DIDACTIQUE DU FRANCAIS IV (SEC.)	3	A	-
DID-12158	SEMINAIRE SUR LA GENESE DE LA GEOMETRIE	3	A	-
DID-13592	GENESE DE LA GEOMETRIE	3	A	-
	CC: DID-12158			
DID-13874	DIDACTIQUE DU FRANCAIS III (SEC.)	3	H	-
	PR: DID-13876 ou DID-13872			
DID-14615	DIDACTIQUE DE L'EDUCATION MORALE I	3	A	-
DID-14616	DIDACTIQUE DE L'EDUCATION MORALE II	3	H	-
	PR: DID-14615			
LNG-11073	PSYCHOLINGUISTIQUE	3	H	-
MEV-11994	STATISTIQUE APPLIQUEE A L'EDUCATION	3	AHE	-
MEV-14255	MESURE FONDEE SUR LES OBJECTIFS	3	AHE	-
MEV-14657	MESURE NORMATIVE DU RENDEMENT	3	AHE	-
MEV-15136	EVALUATION CONTINUE	3	A	-
MEV-15138	MESURE D'ATTITUDE ET DE MOTIVATION	3	H	-
PPG-11955	PSYCHOLOGIE DE L'APPRENTISSAGE	3	A	-
PPG-11984	RECH. D'UNE PEDAGOGIE DES 17-24 ANS	3	H	-
PPG-11985	ETUDE MULTIDIMENSION. DES 17-24 ANS	3	A	-
PPG-11992	THEORIE DU DEVELOPPEMENT COGNITIF	3	AH	-
PPG-12161	INTERACTIONS DANS LA CLASSE	3	AH	-
PPG-12498	APPRENTIS. SCOL.: APP. BEHAVIORISTE	3	A	-
PPG-13591	PSYCHOGENESE (AFFECTIVITE)	3	A	-
PPG-13836	APPRENTIS. SCOL.: APP. COGNITIVE	3	H	-
TEN-11973	DESIGN DE SYSTEMES D'ENSEIGNEMENT	3	AHE	-
TEN-11991	ORDINATEUR ET ENSEIGNEMENT	3	AHE	-
TEN-12130	INITIATION AUX MOYENS AUDIOVISUELS	3	AHE	-
TEN-14618	UTILISATION DES MEDIAS DANS L'ENS.	3	AHE	-
	PR: TEN-12130 ou			
	CC: TEN-12130			
TEN-16403	ORGANISATION DES RESSOURCES EDUC.	3	HE	-



# ENSEIGNEMENT SECONDAIRE

## champ: langue maternelle: français

CERTIFICAT

1.185.26

## CODE

1:185.26

## ADMISSION

Exigences : Pour être admis au programme, il faut être instituteur régulier légalement qualifié par un brevet d'enseignement, à l'emploi d'une commission scolaire ou d'une institution privée d'enseignement et affecté à l'enseignement du français, langue maternelle, au niveau secondaire.

ATTENTION: Ce programme n'est pas immédiatement accessible après le D.E.C.

(C'est le code 86 de RENSEIGNEMENTS GÉNÉRAUX).

## DURÉE

Programme offert pour fréquentation à temps partiel seulement.

## FONCTION

Type 42 : CERTIFICAT DE PERFECTIONNEMENT EN ENSEIGNEMENT DU FRANÇAIS AU SECONDAIRE (P.P.M.F. - Secondaire)

- Directeur : M. Daniel Poulin

## OBJECTIFS

Organisé dans le cadre du plan directeur de perfectionnement des maîtres en enseignement du français, ce programme a pour objectif de permettre aux enseignants de participer plus activement et plus efficacement au renouvellement de l'enseignement de la langue maternelle.

Par l'observation des pratiques d'enseignement, par l'étude de la documentation fournie et par l'élaboration d'expériences pédagogiques centrées sur divers thèmes didactiques, le programme vise à favoriser l'équilibre entre la consolidation des démarches connues des enseignants et le renouvellement de la pensée pédagogique que suscite la réflexion sur le langage, sur la communication, sur les structures de la langue orale et de la langue écrite, sur la littérature ainsi que sur les outils pédagogiques.

## REMARQUE

Lorsque complété, ce certificat peut tenir lieu de mineure dans un programme de baccalauréat avec majeure et mineure ou un baccalauréat général; on ne peut toutefois le fréquenter à titre de mineure en s'inscrivant à l'un de ces baccalauréats.

CERT. DE PERFECT. EN ENS. DU FRANC. AU SECONDAIRE

## DESCRIPTION 4600

TEV : Automne 1984

Fonctions: Type 42

TOTAL DES CREDITS A OBTENIR: 30

## COURS ET CHEMINEMENT

Cr S T

## COURS OBLIGATOIRES

PMF-15449	OBJECTIFS GÉNÉRAUX (SECONDAIRE)	3	AH	1
PMF-15450	OBJECTIFS PARTICULIERS (SECONDAIRE) PR: PMF-15449	3	AH	1
PMF-15811	SYNTHÈSE DES ACTIVITÉS (SECONDAIRE) PR: 27 crédits de cours PMF	3	AH	3
Total des crédits de ces cours:		9		

## COURS A OPTION

21 crédits

Obtenir 21 crédits et satisfaire, le cas échéant, aux exigences indiquées ci-après.

PMF-15797	COMMUNICATION ORALE I (SECONDAIRE) PR: PMF-15450	3	AH	2
PMF-15798	COMMUNICATION ORALE II (SECONDAIRE) PR: PMF-15450	3	AH	2
PMF-15799	COMMUNICATION ÉCRITE I (SECONDAIRE) PR: PMF-15450	3	AH	2
PMF-15801	COMMUNICATION ÉCRITE II (SECONDAIRE) PR: PMF-15450	3	AH	2

PMF-15800	GRAMMAIRE I (SECONDAIRE) PR: PMF-15450	3	AH	2
PMF-15802	GRAMMAIRE II (SECONDAIRE) PR: PMF-15450	3	AH	2
PMF-15803	TEXTE ET COMPOSITION I (SECONDAIRE) PR: PMF-15450	3	AH	2
PMF-15804	TEXTE ET COMPOSITION II (SECONDAIRE) PR: PMF-15450	3	AH	2
PMF-15805	LITTÉRATURE I (SECONDAIRE) PR: PMF-15450	3	AH	2
PMF-15806	LITTÉRATURE II (SECONDAIRE) PR: PMF-15450	3	AH	2
PMF-15807	CRÉATION LITTÉRAIRE I (SECONDAIRE) PR: PMF-15450	3	AH	2
PMF-15808	CRÉATION LITTÉRAIRE II (SECONDAIRE) PR: PMF-15450	3	AH	2
PMF-15809	PROJET AU SECONDAIRE	3	AH	2

**ENSEIGNEMENT COLLÉGIAL -  
C.E.C.**

**CERTIFICAT**

**1.561.13**

**CODE**

1.561.13

**ADMISSION**

Exigences : Etre titulaire d'un baccalauréat spécialisé dans une discipline enseignée au cours collégial. Les équivalences sont du ressort de la direction du programme.

ATTENTION: Un programme affecté de ce code n'est pas immédiatement accessible après le D.E.C. (C'est le code 50 de RENSEIGNEMENTS GÉNÉRAUX).

**DURÉE**

2 trimestres

**FONCTION**

Type 45 : CERTIFICAT DE PEDAGOGIE POUR L'ENSEIGNEMENT COLLEGIAT (C.E.C.)

- Directeur : M. Claude Langevin

**OBJECTIFS**

Donner au titulaire d'un premier grade spécialisé la formation psychopédagogique qui l'habilitera à l'enseignement au cours collégial.

**REMARQUES**

- L'étudiant doit acquérir les 30 crédits requis pour ce certificat sans que ne puissent compter les crédits déjà comptés pour un grade, un diplôme ou un autre certificat.
- Lorsque complété, ce certificat peut tenir lieu de mineure dans un programme de baccalauréat avec majeure et mineure ou un baccalauréat général; on ne peut toutefois le fréquenter à titre de mineure en s'inscrivant à l'un de ces baccalauréats.
- Dans le cadre du baccalauréat général, ce programme est incompatible avec:
  - le certificat de pédagogie pour l'enseignement primaire 1.561.11;
  - le certificat de pédagogie pour l'enseignement secondaire 1.561.12;
  - le certificat de pédagogie pour l'enseignement professionnel 1.560.15;
  - la mineure en pédagogie 1.561.59
  - la mineure (certificat) en sciences de l'éducation 1.561.06.

**CERTIFICATION**

Moyennant une recommandation favorable des autorités compétentes, les candidats inscrits à ce programme recevront du ministre de l'éducation, au terme de leurs études, l'autorisation légale mentionnée ci-après:

- Permis d'enseignement aux niveaux secondaire et collégial (champ d'enseignement selon le dossier du candidat).

CERT. DE PEDAGOGIE POUR L'ENS. COLL. (C.E.C.)

**DESCRIPTION 4641**

TEV : Automne 1984

Fonctions: Type 45

TOTAL DES CREDITS A OBTENIR: 30

**COURS ET CHEMINEMENT**

Cr S T

**COURS OBLIGATOIRES**

ADS-13852 LE SYSTEME SCOLAIRE DU QUEBEC I 3 ARE -

Total des crédits de ces cours: 3

**COURS A OPTION**

27 crédits

Obtenir 27 crédits et satisfaire, le cas échéant, aux exigences indiquées ci-après.

1. Les étudiants inscrits au C.E.C. (sauf ceux qui se destinent à l'enseignement religieux) doivent prendre les 2 stades suivants:

DID-12168	STAGE D'ENSEIGNEMENT I (C.E.C.)	3	AH	-
DID-12169	STAGE D'ENSEIGNEMENT II (C.E.C.)	3	AH	-
PR: DID-12168				

2. Les étudiants inscrits au C.E.C. se destinant à l'enseignement religieux doivent prendre deux stades d'enseignement parmi les suivants:

- pour les étudiants qui n'ont pas encore enseigné:

CAT-15491	STAGE DE PRAT. D'ENS. RELIGIEUX I	3	A	-
CAT-15492	STAGE DE PRAT. D'ENS. RELIGIEUX II	3	H	-
PR: CAT-15491				

- pour les étudiants qui ont déjà enseigné:

CAT-15759	STAGE DE PERF. EN ENS. RELIGIEUX I	3	A	-
CAT-15760	STAGE DE PERF. EN ENS. RELIGIEUX II	3	H	-
PR: CAT-15759				

3. Choisir un cours parmi les suivants:

Psychologie de l'apprentissage et évaluation

PPG-11955	PSYCHOLOGIE DE L'APPRENTISSAGE	3	A	-
PPG-12498	APPRENTIS. SCOL.: APP. BEHAVIORISTE	3	A	-
PPG-13836	APPRENTIS. SCOL.: APP. COGNITIVE	3	H	-
MEV-14255	MESURE FONDEE SUR LES OBJECTIFS	3	ALL	-

4. Choisir un cours parmi les suivants:

Psychologie de l'affectivité

PPG-13591	PSYCHOGENESE (AFFECTIVITE)	3	A	-
PPG-11985	ETUDE MULTIDIMENSION. DES 17-24 ANS	3	A	-
PPG-12161	INTERACTIONS DANS LA CLASSE	3	AH	-
CSO-11990	PSYCHOLOGIE DES GROUPES	3	A	-

5. Choisir dans la liste qui suit les 2 cours de didactique qui correspondent à la discipline du diplôme d'admission.

DID-13872	DIDACTIQUE DU FRANCAIS I (COLL.)	3	A	-
DID-15285	DIDACTIQUE DE L'OEUVRE LITTERAIRE	3	H	-
DID-13882	DIDACTIQUE DE L'HISTOIRE I (COLL.)	3	A	-
DID-13883	DIDACTIQUE DE L'HISTOIRE II (COLL.)	3	H	-
PR: DID-13882				
DID-13893	DIDACTIQUE DES MATHÉMATIQUES I	3	A	-
DID-11501	DIDACTIQUE DES MATHÉMATIQUES II	3	H	-
PR: DID-13893				
DID-11067	INITIATION A LA DIDACTIQUE DES LANGUES	3	AH	-
DID-13580	DIDACTIQUE DE L'ANGLAIS AU SECONDAIRE	3	H	-
DID-13581	DIDACTIQUE DU FRANCAIS LANGUE SECONDE (SEC.)	3	H	-
DID-15401	DIDACTIQUE DE LA GEOGRAPHIE I (COLL.)	3	A	-
DID-15402	DIDACTIQUE DE LA GEOGRAPHIE II (COLL.)	3	H	-
PR: DID-15401				
DID-13909	DIDACTIQUE DES LANGUES ANCIENNES I	3	A	-
DID-16265	DIDACTIQUE DES CIVILISATIONS ANCIENNES I	3	A	-
DID-16266	DIDACTIQUE DES CIVILISATIONS ANCIENNES II	3	H	-
DID-15001	DID. DES SCIENCES EXPERIMENTALES I	3	A	-
DID-15002	DID. DES SCIENCES EXPERIMENTALES II	3	H	-
PR: DID-15001				
DID-13892	DIDACTIQUE DE LA BIOLOGIE	3	H	-
DID-13887	DIDACTIQUE DE LA CHIMIE	3	H	-
DID-13889	DIDACTIQUE DE LA PHYSIQUE	3	H	-
DID-13878	DIDACTIQUE DE L'ADMINISTRATION I	3	A	-
DID-13879	DIDACTIQUE DE L'ADMINISTRATION II	3	H	-
PR: DID-13878				
DID-13927	DIDACTIQUE DES SCIENCES RELIGIEUSES I	3	A	-
DID-13928	DID. DES SCIENCES RELIGIEUSES II	3	H	-
PR: DID-13927				
DID-13890	DIDACTIQUE DU DROIT I	3	A	-
DID-14105	DIDACTIQUE DU DROIT II	3	H	-
PR: DID-13890				
DID-15993	DID. DE L'ACTIVITE PHYS. I (COLL.)	3	A	-
CC: DID-12168				
DID-15994	DID. DE L'ACTIVITE PHYS. II (COLL.)	3	H	-
PR: DID-15993				
CC: DID-12169				
DID-13917	DIDACTIQUE DE LA DIETETIQUE I	3	A	-
DID-13918	DIDACTIQUE DE LA DIETETIQUE II	3	H	-
PR: DID-13917				
DID-14106	DIDACTIQUE DE LA MUSIQUE I	3	AH	-
DID-12195	DIDACTIQUE DE LA MUSIQUE II	3	AH	-
DID-13919	DID. DES SCIENCES AGRONOMIQUES I	3	A	-
DID-13920	DID. DES SCIENCES AGRONOMIQUES II	3	H	-
PR: DID-13919				
DID-13865	DIDACTIQUE DES ARTS PLASTIQUES I	3	A	-
DID-13866	DIDACTIQUE DES ARTS PLASTIQUES II	3	H	-
PR: DID-13865				
DID-14107	DID. DES SCIENCES DE LA SANTE I	3	A	-
DID-14108	DID. DES SCIENCES DE LA SANTE II	3	H	-
PR: DID-14107				
DID-14252	DIDACTIQUE DE L'HISTOIRE DE L'ART I	3	A	-
DID-14653	DIDACTIQUE DE L'HISTOIRE DE L'ART II	3	H	-
PR: DID-14252				
DID-14655	DIDACTIQUE SCIENCES APPLIQUEES I	3	A	-
DID-14656	DIDACTIQUE SCIENCES APPLIQUEES II	3	H	-
PR: DID-14655				
DID-13582	DIDACTIQUE DE L'ESPAGNOL AU SECONDAIRE	3	H	-
DID-13583	DIDACTIQUE DE L'ALLEMAND AU SECONDAIRE	3	H	-
DID-14253	DIDACTIQUE DE LA LITTERATURE ANGLAISE I	3	A	-

**NIVEAU 3 - ENSEIGNEMENT COLLÉGIAL**

DID-15005	DIDACTIQUE DES SCIENCES HUMAINES I	3	A	-
DID-15006	DIDACTIQUE DES SCIENCES HUMAINES II PR: DID-15005	3	H	-
DID-16769	DIDACTIQUE DU THEATRE	3	AHE	-
6. Choisir 9 crédits parmi les cours suivants:				
ADS-11958	HISTOIRE DES IDEES PEDAGOGIQUES	3	AH	-
ADS-11987	ANTHROPOLOGIE ET EDUCATION PR: ADS-14865	3	A	-
ADS-12146	EDUCATION ET MILIEUX DEFAVORISES PR: ADS-14865	3	H	-
ADS-12193	THEORIES MODERNES EN EDUCATION	3	AH	-
ADS-14698	LE SYSTEME SCOLAIRE DU QUEBEC II	3	AH	-
ADS-14865	ANALYSE SOCIALE DE L'EDUCATION	3	AHE	-
ADS-15054	SOCIOLOGIE DE LA JEUNESSE PR: ADS-14865	3	H	-
ADS-15130	POLITIQUE ET EDUCATION PR: ADS-14865	3	A	-
ADS-17031	EDUC. ET MATERIALISME HISTORIQUE	3	A	-
CSO-11982	PSYCHOLOGIE SOCIALE ET EDUCATION	3	A	-
CSO-11990	PSYCHOLOGIE DES GROUPES	3	A	-
CSO-12100	THEORIES DE LA PERSONNALITE	3	A	-
CSO-12115	PSYCHOLOGIE DE L'ADAPTATION	3	A	-
CSO-12495	PHILOSOPHIE DE L'EDUCATION	3	A	-
CSO-13826	EDUCATION DES ADULTES	3	AH	-
CSO-13837	DEVELOPPEMENT PERSONNEL PAR LE GROUPE	3	H	-
CSO-14148	DEVELOPPEMENT HUMAIN I CC: CSO-14192	3	A	-
CSO-15856	L'EDUCATEUR D'ADULTES	3	H	-
CSO-16835	PSYCHOLOGIE DE L'ADULTE AU TRAVAIL	3	A	-
CSO-16836	CRITIQUE D'INTERVENTIONS ET ADULTES	3	A	-
DID-11070	DIDACTIQUE INSTRUMENTALE ET AUDIO-VISUELLE	3	H	-
DID-11071	TECHNIQUES D'ENSEIGNEMENT DES LANGUES SECONDES OU ETRANGERES	3	A	-
DID-14615	DIDACTIQUE DE L'EDUCATION MORALE I	3	A	-
DID-14616	DIDACTIQUE DE L'EDUCATION MORALE II PR: DID-14615	3	H	-
DID-15561	CRITIQUE DID. DU CALCUL DIFF. ET INT.	3	H	-
LNG-11073	PSYCHOLINGUISTIQUE	3	H	-
MEV-11994	STATISTIQUE APPLIQUEE A L'EDUCATION	3	AHE	-
MEV-14255	MESURE FONDEE SUR LES OBJECTIFS	3	AHE	-
MEV-14657	MESURE NORMATIVE DU RENDEMENT	3	AHE	-
MEV-15136	EVALUATION CONTINUE	3	A	-
MEV-15138	MESURE D'ATTITUDE ET DE MOTIVATION	3	H	-
PPG-11955	PSYCHOLOGIE DE L'APPRENTISSAGE	3	A	-
PPG-11984	RECH. D'UNE PEDAGOGIE DES 17-24 ANS	3	H	-
PPG-11985	ETUDE MULTIDIMENSION. DES 17-24 ANS	3	A	-
PPG-11992	THEORIE DU DEVELOPPEMENT COGNITIF	3	AH	-
PPG-12161	INTRACIONS DANS LA CLASSE	3	AH	-
PPG-12498	APPRENTIS. SCOL.: APP. BEHAVIORISTE	3	A	-
PPG-13591	PSYCHOGENESE (AFFLICTIVITE)	3	A	-
PPG-13836	APPRENTIS. SCOL.: APP. COGNITIVE	3	H	-
TEN-11973	DESIGN DE SYSTEMES D'ENSEIGNEMENT	3	AHE	-
TEN-11991	ORDINATEUR ET ENSEIGNEMENT	3	AHE	-
TEN-12130	INITIATION AUX MOYENS AUDIOVISUELS	3	AHE	-
TEN-14616	UTILISATION DES MEDIAS DANS L'ENS. PR: TEN-12130 ou CC: TEN-12130	3	AHE	-
TEN-16403	ORGANISATION DES RESSOURCES EDUC.	3	HE	-

**ENSEIGNEMENT PROFESSIONNEL**

**ENSEIGNEMENT PROFESSIONNEL  
CERTIFICAT 1.560.15**

**CODE**

1.560.15

**ADMISSION**

Exigences : a) pour les enseignants du cours secondaire professionnel ou pour les enseignants de l'initiation à la technologie, le candidat doit détenir une autorisation provisoire d'enseigner émise par le ministère de l'Éducation;  
b) pour les enseignants du cours collégial professionnel, le candidat doit détenir un contrat d'engagement avec un établissement d'enseignement reconnu par le ministère de l'Éducation. (C'est le code 106 de RENSEIGNEMENTS GÉNÉRAUX).

**DURÉE**

Cheminement à temps partiel seulement, établi sur 5 trimestres.

**FONCTION**

Type 44 : CERTIFICAT DE PÉDAGOGIE POUR L'ENSEIGNEMENT PROFESSIONNEL

- Directeur : M. Daniel Poulin

**OBJECTIFS**

Développer chez les étudiants-maîtres la capacité de faire des choix par rapport aux finalités de l'enseignement professionnel et à leurs propres pratiques pédagogiques.

Développer chez les étudiants-maîtres la capacité d'améliorer l'efficacité de leur enseignement technique.

**CERTIFICATION**

Moyennant une recommandation des autorités compétentes, les candidats inscrits à ce programme recevront du ministre de l'Éducation, au terme de leurs études, l'autorisation légale mentionnée ci-après:

- Brevet d'enseignement professionnel au niveau secondaire ou au niveau collégial, ou aux niveaux secondaire et collégial (champ d'enseignement selon le dossier du candidat).

**REMARQUES**

1. Ce programme est approuvé par le ministère de l'Éducation dans le cadre du "Plan directeur de la formation des maîtres de l'enseignement professionnel" du 26 mars 1973.
2. Lorsque complété, ce certificat peut tenir lieu de mineure dans un programme de baccalauréat avec majeure et mineure ou un baccalauréat général; on ne peut toutefois le fréquenter à titre de mineure en s'inscrivant à l'un de ces baccalauréats.
3. Dans le cadre du baccalauréat général, ce programme est incompatible avec:
  - le certificat de pédagogie pour l'enseignement primaire 1.561.11;
  - le certificat de pédagogie pour l'enseignement secondaire 1.561.12;
  - le certificat de pédagogie pour l'enseignement collégial 1.561.13;
  - la mineure en pédagogie 1.561.59;
  - la mineure (certificat) en sciences de l'éducation 1.561.06.

**CERT. DE PEDAGOGIE POUR L'ENS. PROFESSIONNEL**

**DESCRIPTION 4638**

TEV : Automne 1984

Fonctions: Type 44

TOTAL DES CREDITS A OBTENIR: 30

COURS ET CHEMINEMENT Cr S T

**COURS OBLIGATOIRES**

PSC-16496	ENSEIGNEMENT PROFESSIONNEL ET PEDAGOGIE	3	AH	1
PSC-16498	FORM. PROF. ET SYSTEME SCOLAIRE	3	AH	1
PSC-16497	PSYCHO. DE L'APPRENTISSAGE (ENS. PROF.) PR: PSC-16496	3	AHE	2
PSC-16503	ENSEIGNEMENT PAR OBJECTIFS	3	AHE	2
PSC-16510	STAGE D'ENS. PROFESSIONNEL I PR: PSC-16500 ou PSC-16502	3	AH	4

## ENSEIGNEMENT PROFESSIONNEL

PSC-16511 STAGE D'ENS. PROFESSIONNEL II 3 AHE 5  
 PR: Avoir complété 24 crédits

Total des crédits de ces cours: 18

COURS A OPTION 12 crédits

Obtenir 12 crédits et satisfaire, le cas échéant, aux exigences indiquées ci-après.

1. Prendre 2 cours de didactique dans la discipline appropriée:

PSC-16499	INITIATION TECHNOLOGIE I PR: PSC-16497 CC: PSC-16500	3	H	3
PSC-16500	INITIATION TECHNOLOGIE II CC: PSC-16499	3	H	3
PSC-16501	DIDACTIQUE ENS. PROFESSIONNEL I PR: PSC-16497	3	AHE	3
PSC-16502	DIDACTIQUE ENS. PROFESSIONNEL II	3	AHE	3

2. Prendre les 6 autres crédits parmi les cours suivants:

PSC-16494	PSYCHOLOGIE DE L'ADOLESCENCE	3	H	2
PSC-16495	LE TRAVAIL EN GROUPE	3	H	2
PSC-16978	PSYCHOLOGIE DU DEVELOPPEMENT HUMAIN	3	A	2
PSC-16504	MESURE ET EVALUATION PR: PSC-16503	3	HE	3
PSC-16512	INITIATION AUX MOYENS AUDIO-VISUELS	3	AH	3
ADS-12193	THEORIES MODERNES EN EDUCATION	3	AH	-

## ENSEIGNEMENT

### ENSEIGNEMENT

### champ: langues secondes

### CERTIFICAT (CAESLS)

1.181.20

#### CODE

1.181.20

#### ADMISSION

- Exigences :
- Etre titulaire du baccalauréat ès arts, du diplôme d'études collégiales ou d'un diplôme d'enseignement (baccalauréat en pédagogie, baccalauréat en éducation, brevet A ou B) ou être enseignant en exercice (attestation de l'employeur à fournir);
  - Posséder une connaissance suffisante du français et parler couramment la langue que l'on se propose d'enseigner. (C'est le code 63 de RENSEIGNEMENTS GÉNÉRAUX).

#### DURÉE

2 trimestres

#### FONCTION

Type 40 : CERTIFICAT D'APTITUDE A L'ENSEIGNEMENT SPECIALISÉ D'UNE LANGUE SECONDE (CAESLS)

- Directeur : M. André Boudreau

#### OBJECTIFS

Recycler ou perfectionner les maîtres chargés de l'enseignement d'une langue seconde, mais qui n'ont pas eu l'occasion d'acquérir une solide formation professionnelle en didactique linguistique avant qu'ils n'entrent en exercice.

#### REMARQUES

1. L'étudiant qui a déjà reçu de l'Université Laval un des anciens certificats d'aptitude à l'enseignement d'une langue seconde, peut s'inscrire à ce programme. Il reçoit 18 crédits d'équivalence et choisit en accord avec son directeur de programme, compte tenu de sa scolarité antérieure, 12 crédits parmi les cours du présent programme.
2. On pourra avoir intérêt à se reporter aux pages concernant l'enseignement de l'anglais ou du français comme langue seconde au primaire.
3. Lorsque complété, ce certificat peut tenir lieu de mineure dans un programme de baccalauréat avec majeure et mineure ou un baccalauréat général; on ne peut toutefois le fréquenter à titre de mineure en s'inscrivant à l'un de ces baccalauréats.
4. Dans le cadre du baccalauréat général, ce programme est incompatible avec:
  - le certificat d'aptitude à l'enseignement spécialisé du français, langue seconde au primaire 1.183.63;
  - le certificat d'aptitude à l'enseignement spécialisé de l'anglais, langue seconde au primaire ou au secondaire 1.182.63.

#### CERTIFICATION

Moyennant une recommandation favorable des autorités compétentes, les candidats inscrits à ce programme recevront du ministre de l'Éducation, au terme de leurs études, l'autorisation légale mentionnée ci-après:

- Brevet d'enseignement de l'anglais ou du français, langue seconde, ou d'une langue étrangère, au niveau primaire. Brevet d'enseignement de l'anglais ou du français, langue seconde, ou d'une langue étrangère, au niveau secondaire ou au niveau collégial si le candidat ne détient pas déjà un brevet de spécialiste pour l'enseignement d'une langue seconde ou étrangère à l'un ou l'autre de ces niveaux.

**AVERTISSEMENT:** L'attestation d'approbation émise par le ministre de l'Éducation comporte la restriction suivante: "Ce programme n'est pas approuvé comme programme de formation initiale pour l'enseignement d'une langue seconde ou étrangère, mais seulement comme programme de perfectionnement à l'intention des candidats déjà légalement qualifiés pour l'enseignement d'une langue seconde ou d'une langue étrangère au niveau secondaire ou au niveau collégial, selon le cas, ou à l'intention des candidats déjà pourvus d'un brevet d'enseignement général au primaire".

**ENSEIGNEMENT**

CERT. D'APT. A L'ENS. SPEC. D'UNE LANGUE SECONDE

DESCRIPTION 4596

TEV : Automne 1984

Fonctions: Type 40

TOTAL DES CREDITS A OBTENIR: 30

COURS ET CHEMINEMENT Cr S T**COURS OBLIGATOIRES**

DID-11067	INITIATION A LA DIDACTIQUE DES LANGUES	3	AR	1
DID-11071	TECHNIQUES D'ENSEIGNEMENT DES LANGUES SECONDES OU ETRANGERES	3	A	1
DID-11072	INVENTAIRE ET MESURE DES UNITES EN LANGUE SECONDE OU ETRANGERE	3	A	1
DID-11069	STAGES PR: DID-11067, DID-11071, DID-11072 ou LNG-14665	3	H	2
Total des crédits de ces cours:		12		

**COURS A OPTION 15 crédits**

Obtenir 15 crédits et satisfaire, le cas échéant, aux exigences indiquées ci-après.

1. Obtenir 3 crédits en choisissant un des cours suivants:

LNG-14665	CONCEPTS LINGUISTIQUES EN DIDACTIQUE DES LANGUES	3	AHE	1
DID-11068	GRANDS COURANTS EN DIDACTIQUE DES LANGUES	3	A	2

2. Obtenir 3 crédits en choisissant un des cours suivants:

DID-11070	DIDACTIQUE INSTRUMENTALE ET AUDIO-VISUELLE	3	H	-
LNG-11073	PSYCHOLINGUISTIQUE	3	H	-
DID-11074	ANALYSE ET CORRECTION PHONETIQUES PR: FRN-10988 ou l'équivalent	3	H	-
DID-13586	DIDACTIQUE DE L'ANGLAIS AU PRIMAIRE	3	A	-
DID-13587	DIDACTIQUE DU FRANCAIS AU PRIMAIRE	3	A	-
DID-13580	DIDACTIQUE DE L'ANGLAIS AU SECONDAIRE	3	H	-
DID-13581	DIDACTIQUE DU FRANCAIS LANGUE SECONDE (SEC.)	3	H	-
DID-13582	DIDACTIQUE DE L'ESPAGNOL AU SECONDAIRE	3	H	-
DID-13583	DIDACTIQUE DE L'ALLEMAND AU SECONDAIRE	3	H	-
LNG-14664	SOCIOLINGUISTIQUE PR: FRN-10986	3	A	-

3. Obtenir 9 crédits, selon la spécialisation de l'étudiant, dans les disciplines suivantes:  
linguistique, allemand, anglais, espagnol, français.**CREDITS POUR COURS AU CHOIX DE L'ETUDIANT 3**

## **LETTRES**

**ALLEMAND**

page H-3

**ANGLAIS**

page H-4 à page H-9

**ARCHÉOLOGIE**

page H-10

**ARTS ET TRADITIONS POPULAIRES**

page H-11 à page H-12

**CINÉMA**

page H-13

**CIVILISATIONS ANCIENNES**

page H-14

**ESPAGNOL**

page H-15 à page H-20

**ÉTUDES ANCIENNES**

page H-20 à page H-23

**FRANÇAIS**

page H-24 à page H-44

**GÉOGRAPHIE**

page H-45 à page H-48

**GREC**

page H-48 à page H-49

**HISTOIRE**

page H-50 à page H-54

**HISTOIRE DE L'ART**

page H-55 à page H-57

**LATIN**

page H-58 à page H-59

**LINGUISTIQUE**

page H-60 à page H-61

**RUSSE**

page H-62

**THÉÂTRE**

page H-62 à page H-63

**TRADUCTION**

page H-63 à page H-65

**H**



ALLEMAND

**ALLEMAND**  
**études allemandes**

**BACCALAURÉAT SPÉCIALISÉ 1.125.01**

CODE  
1.125.01

Les admissions à ce programme sont suspendues pour une période indéterminée.

**ALLEMAND**  
**études allemandes**

**MAJEURE OU DIPLÔME 1.125.03**

CODE  
1.125.03

Les admissions à ce programme sont suspendues pour une période indéterminée.

**ALLEMAND**  
**langue allemande**

**MINEURE 1.125.66**

CODE  
1.125.66

**ADMISSION**

On ne peut fréquenter ce programme que dans le cadre d'un baccalauréat de type 29 ou 30.

L'étudiant admis à un programme de ce type pourrait ne pouvoir toutefois fréquenter cette mineure s'il ne rencontrait pas les exigences suivantes:

- Avoir atteint dans la langue qui sera étudiée la formation équivalente à deux cours de niveau collégial. Si cette formation n'a pu être assurée dans le collège fréquenté, l'Université y supplée. (C'est le code 05 de RENSEIGNEMENTS GÉNÉRAUX et 10.5 de ACCUEIL).
- L'étudiant qui a choisi cette mineure aura à subir un test de classement.

**DURÉE**

Dans le cadre d'un baccalauréat : 6 trimestres

**FONCTIONS**

On peut fréquenter ce programme à titre de composante de l'un des types suivants:

- Type 29 : BACCALAURÉAT (avec majeure et mineure)
  - Il faut alors suivre aussi une des majeures de la liste donnée à l'ANNEXE I.
- Type 30 : BACCALAURÉAT (général)
  - Voir ANNEXE V

**OBJECTIFS**

Rendre l'étudiant capable de comprendre, parler, lire et écrire l'allemand correctement.

**REMARQUE 1**

Ce programme est incompatible avec :  
- la majeure en allemand 1.125.03.

**REMARQUE 2**

Ce programme n'est pas annoncé par l'Université comme un programme de certificat. L'étudiant qui aura toutefois complété cette mineure dans le cadre d'un baccalauréat pourra demander un certificat s'il ne complète pas le programme du baccalauréat.

ALLEMAND

MINEURE EN LANGUE ALLEMANDE

DESCRIPTION 4573

TEV : Automne 1984

Fonctions: Types 29 et 30

TOTAL DES CREDITS A OBTENIR: 30

COURS ET CHEMINEMENT Cr S T

COURS OBLIGATOIRES

ALL-11001	PHONETIQUE ORTHOPHONIQUE I	3	A	1
ALL-13564	L'ALLEMAND PRATIQUE	3	A	1
ALL-13562	MORPHOLOGIE NOMINALE	3	H	2
ALL-14433	THEME	3	H	2
ALL-13563	MORPHOLOGIE VERBALE	3	A	3
Total des crédits de ces cours:		15		

COURS A OPTION

12 crédits

Obtenir 12 crédits et satisfaire, le cas échéant, aux exigences indiquées ci-après.

1. Choisir, si besoin (selon le test de classement), 3 crédits parmi les cours suivants:

ALL-10949	ALLEMAND PARLE ET ECRIT III	3	A	1
ALL-10950	ALLEMAND PARLE ET ECRIT IV	3	H	2

2. Choisir de 9 à 12 crédits parmi les cours suivants:

ALL-10657	CIVILISATION ET HISTOIRE ALLEMANDES	3	AH	1
ALL-12415	INTRODUCTION A LA LITTERATURE ALLEMANDE	3	AH	2
ALL-14810	L'ALLEMAGNE CONTEMPORAINE	3	AH	3
LNG-15221	PRESENTATION DE LA LINGUISTIQUE	3	AH	3
ALL-11019	SYNTAXE PR: ALL-13563	3	H	4
ALL-13565	COMPOSITION ET REDACTION PR: ALL-13563	3	H	4
ALL-13390	PHONETIQUE ORTHOPHONIQUE II	3	H	-

CREDITS POUR COURS AU CHOIX DE L'ETUDIANT

3

AUTRES EXIGENCES DU PROGRAMME:

Les étudiants germanophones doivent s'attendre à ce que leur programme soit modifié et à ce que certains cours de langue allemande soient remplacés par d'autres cours: langue française, linguistique générale, littératures et grammaires comparées, etc.



**ANGLAIS****études anglaises - linguistique****BACCALAURÉAT SPÉCIALISÉ****1.127.61**

## CODE

1.127.61

## ADMISSION

Exigence générale : D.E.C.

Exigences particulières : Avoir atteint dans la langue qui sera étudiée la formation équivalente à deux cours de niveau collégial. Si cette formation n'a pu être assurée dans le collège fréquenté, l'Université y supplée.  
(C'est le code 05 de RENSEIGNEMENTS GÉNÉRAUX et 10.5 de ACCUEIL).

Autres exigences : Connaissance de l'anglais  
Test de classement

## DURÉE

6 trimestres

## FONCTION

Type 10 : BACCALAURÉAT EN ÉTUDES ANGLAISES (linguistique)

- Directeur : M. Antonien Tremblay

## OBJECTIFS

Ce programme comprend des cours de langue, de linguistique et de littérature. Les cours de langue du premier trimestre visent à rendre l'étudiant capable de comprendre, parler, lire et écrire l'anglais couramment et correctement. Les cours des trimestres suivants ont pour but d'accroître graduellement chez l'étudiant la maîtrise de la langue anglaise ainsi que la perception et l'expression de ses nuances. Les cours de linguistique visent à donner à l'étudiant une formation de base dans les domaines suivants: en phonétique et en phonologie, dans la méthode de la linguistique historique, dans l'analyse et l'explication grammaticales et éventuellement sémantiques; de lui fournir aussi un aperçu de certaines théories du langage et de leurs applications. Les cours de littérature visent à amener l'étudiant à apprécier les oeuvres les plus importantes de la littérature d'expression anglaise et, ainsi, à le sensibiliser aux ressources et aux nuances de la langue.

## B. EN ETUDES ANGLAISES (LINGUISTIQUE)

DESCRIPTION 4578

TEV : Automne 1984

Fonctions: Type 10

TOTAL DES CREDITS A OBTENIR: 90

## COURS ET CHEMINEMENT

Cr S T

## COURS OBLIGATOIRES

ANG-15653	LECTURES ET EXPRESSION ORALE I	1	AH	1
ANG-14417	GRAMMAIRE PRATIQUE I	3	AH	1
ANG-14833	PROBLEMES D'ANGLAIS CONTEMPORAIN	3	AH	1
ANG-10978	PHONETIQUE ORTHOPHONIQUE	3	A	1
ANG-11010	ANALYSE DE TEXTES I	3	A	1
ANG-15514	VERSION	3	A	1
ANG-11006	PHONETIQUE GEN. ET DIFFERENTIELLE	3	H	2
ANG-14414	REDACTION I	3	H	2
	PR: ANG-14417, ANG-14833			
ANG-13434	GENRES LITTERAIRES II: THEATRE	3	H	2
	CC: ANG-14414			
ANG-13435	GENRES LITTERAIRES III: NOUVELLE	3	H	2
	CC: ANG-14414			
ANG-15515	LECT. ET EXPRESSION ORALE II	1	AH	2
	PR: ANG-15653			
ANG-10981	THEMES I	3	H	2
	PR: ANG-14417, ANG-14833			
ANG-15516	LECT. ET EXPRESSION ORALE III	1	AH	3
	PR: ANG-15515			
LNG-14013	GRAMMAIRE DIFFERENTIELLE ET STYLISTIQUE	3	A	3
	COMPAREE			
	PR: TRD-11094 ou ANG-10981			
LNG-15221	PRESENTATION DE LA LINGUISTIQUE	3	AH	3
ANG-10665	GENRES LITTERAIRES I: POESIE	3	A	3
	PR: ANG-14414			
ANG-14416	REDACTION II	3	A	3
	PR: ANG-14414			

ANG-14418	GRAMMAIRE PRATIQUE II	3	A	3
	PR: ANG-14417			
ANG-10982	THEMES II	3	H	4
	PR: ANG-10981			
ANG-14410	ANALYSE DE TEXTES II	3	H	4
	PR: ANG-11010, ANG-14417, ANG-14833			
Total des crédits de ces cours:				54

## COURS A OPTION

27 crédits

Obtenir 27 crédits et satisfaire, le cas échéant, aux exigences indiquées ci-après.

Choisir 18 crédits parmi les suivants:

ANG-15831	GRAMMAIRE HISTORIQUE DE L'ANGLAIS	3	H	4
	PR: LNG-15221			
ANG-14421	PHONOLOGIE	3	H	4
	PR: ANG-11006			
LNG-15125	HISTOIRE DE LA LINGUISTIQUE	3	H	5
	PR: LNG-11030, FRN-17074			
ANG-13575	INTRODUCTION A LA SEMANTIQUE	3	A	5
	PR: ANG-14410			
LNG-11040	GRAMMAIRE COMPAREE: INDO-EUROPEEN	3	A	5
	PR: LNG-15221			
LNG-11030	INTRODUCTION A LA PSYCHOMECHANIQUE	3	A	5
	PR: FRN-10986			
LNG-11034	PHONETIQUE GENERALE ET INSTRUMENTALE	3	A	5
	PR: FRN-10988			
ANG-11024	SYSTEMATIQUE DU VERBE ANGLAIS	3	H	6
	PR: LNG-11030 ou LNG-15221			
ANG-13573	LA LINGUISTIQUE STRUCTURALE	3	H	6
FRN-11032	SYSTEMATIQUE DU VERBE FRANCAIS	3	H	6
	PR: FRN-10986			

Choisir 9 crédits parmi les suivants:

ANG-14388	CONTEXTE CULTUREL DE LA LITT. AMERICAINE	3	A	3
	PR: ANG-14414			
ANG-15590	CONTEXTE CULTUREL DE LA LITT. ANGLAISE	3	A	3
	PR: ANG-14414			
ANG-10687	PROSE CANADIENNE-ANGLAISE AU XIXE SIECLE	3	A	3
	PR: ANG-13435			
ANG-15374	LE ROMAN CANADIEN-ANGLAIS AU QUEBEC	3	A	3
	PR: ANG-14414			
ANG-15589	INTERPRETATION ORALE D'OEUVRES DRAMATIQUES	3	H	4
ANG-10671	LES TRAGEDIES DE SHAKESPEARE	3	H	4
	PR: ANG-13434			
ANG-10673	LE ROMAN AMERICAIN AU XIXe	3	H	4
	PR: ANG-13435			
ANG-10674	LE ROMAN AMERICAIN AU XXe	3	H	4
	PR: ANG-13435			
ANG-10678	POESIE CANADIENNE-ANGLAISE AU XIXe	3	A	4
	PR: ANG-10665			
ANG-13436	LE ROMAN BRITANNIQUE AU XIXe	3	H	4
	PR: ANG-13435			
ANG-13947	LA PROSE AMERICAINE AU XIXe	3	H	4
	PR: ANG-13435			
ANG-16071	LE ROMAN BRITANNIQUE AU XXe SIECLE	3	H	4
	PR: ANG-13435			
ANG-15588	PIECES HISTORIQUES DE SHAKESPEARE	3	A	5
	PR: ANG-13434			
ANG-10684	LE ROMAN BRITANNIQUE AU XXe	3	A	5
	PR: ANG-13435			
ANG-10686	LE THEATRE BRITANNIQUE CONTEMPORAIN	3	A	5
	PR: ANG-13434			
ANG-13437	LE ROMAN BRITANNIQUE AU XVIIIe	3	A	5
	PR: ANG-13435			
ANG-13438	LES COMEDIES DE SHAKESPEARE	3	A	5
	PR: ANG-13434			
ANG-13440	LA POESIE BRITANNIQUE AU XXe	3	H	5
	PR: ANG-10665			
ANG-14390	LE THEATRE AMERICAIN CONTEMPORAIN	3	A	5
	PR: ANG-13434			
ANG-16068	LA POESIE CANADIENNE ANGLAISE	3	A	5
	MODERNE; PRATT.			
	PR: ANG-10665			
ANG-16069	LA POESIE AMERICAINE AU XXe SIECLE	3	A	5
	PR: ANG-10665			
ANG-13948	LA POESIE AMERICAINE AU XIXe	3	A	5
	PR: ANG-10665			
ANG-10672	LA POESIE ROMANTIQUE	3	A	5
	PR: ANG-10665			
ANG-13439	POESIE VICTORIENNE	3	A	5
	PR: ANG-10665			
ANG-10679	CHAUCER	3	H	6
	PR: ANG-10665			
ANG-10680	POESIE EPIQUE DE LA RENAISSANCE	3	H	6
	PR: ANG-10665			
ANG-10681	POESIE DU XVIIIe SIECLE	3	H	6
	PR: ANG-10665			
ANG-10685	LE THEATRE MODERNE BRITANNIQUE	3	H	6
	PR: ANG-13434			

**ANGLAIS**

ANG-10688	POESIE CANADIENNE-ANGLAISE AU XXe PR: ANG-10665	3	H	6
ANG-14392	POESIE ANGLAISE DU XVIIe SIECLE PR: ANG-10665	3	H	6
ANG-14389	PROSE CANADIENNE-ANGLAISE AU XXe SIECLE PR: ANG-13435	3	H	6
ANG-16072	LA POESIE ANGLAISE PRE-ROMANTIQUE PR: ANG-10665	3	H	6
ANG-16070	ROMAN CANADIEN-ANGLAIS AU XXe SIECLE	3	H	6
ANG-16342	ROMAN CANADIEN-ANGLAIS AU XIXe S.	3	H	6

CREDITS POUR COURS AU CHOIX DE L'ETUDIANT 9

**AUTRES EXIGENCES DU PROGRAMME:**

Les étudiants anglophones, dont le français est considéré inadéquat, peuvent s'attendre à ce que leur programme soit modifié et à ce que certains cours de langue anglaise, tels que Grammaire pratique I, Problèmes d'anglais contemporain, Rédaction I, Lectures dirigées et expression orale, soient remplacés par des cours correspondants de français.  
La plupart des cours se donnent en anglais.

**ANGLAIS**

**études anglaises - littérature**

**BACCALAURÉAT SPÉCIALISÉ 1.127.21**

**CODE**

1.127.21

**ADMISSION**

Exigence générale : D.E.C.

Exigences particulières : Avoir atteint dans la langue qui sera étudiée la formation équivalente à deux cours de niveau collégial. Si cette formation n'a pu être assurée dans le collège fréquenté, l'Université y supplée.  
(C'est le code 05 de RENSEIGNEMENTS GÉNÉRAUX et 10.5 de ACCUEIL).

Autres exigences : Connaissance de l'anglais  
Test de classement

**DURÉE**

6 trimestres

**FONCTION**

Type 10 : BACCALAURÉAT EN ÉTUDES ANGLAISES (littérature)  
- Directeur : M. Antonien Tremblay

**OBJECTIFS**

Les cours de langue du programme visent d'abord à rendre l'étudiant capable de comprendre, parler, lire et écrire l'anglais couramment et correctement et à lui donner les instruments essentiels pour aborder avec profit l'étude de la littérature anglaise. Les cours de littérature ont pour but de rendre l'étudiant capable de lire et de comprendre les œuvres considérées comme les plus importantes de la littérature d'expression anglaise, de les discuter et de porter sur elles un jugement critique valable.

**B. EN ETUDES ANGLAISES (LITTÉRATURE)**

**DESCRIPTION 4575**

TEV : Automne 1984

Fonctions: Type 10

TOTAL DES CREDITS A OBTENIR: 90

COURS ET CHEMINEMENT Cr S T

**COURS OBLIGATOIRES**

ANG-14417	GRAMMAIRE PRATIQUE I	3	AH	1
ANG-15653	LECTURES ET EXPRESSION ORALE I	1	AH	1
ANG-14833	PROBLÈMES D'ANGLAIS CONTEMPORAIN	3	AH	1
ANG-10978	PHONÉTIQUE ORTHOPHONIQUE	3	A	1
ANG-15515	LECT. ET EXPRESSION ORALE II PR: ANG-15653	1	AH	2

**ANGLAIS**

ANG-14414	REDACTION I PR: ANG-14417, ANG-14833	3	H	2
ANG-13434	GENRES LITTÉRAIRES II: THEATRE CC: ANG-14414	3	H	2
ANG-13435	GENRES LITTÉRAIRES III: NOUVELLE CC: ANG-14414	3	H	2
ANG-14416	REDACTION II PR: ANG-14414	3	A	3
ANG-15516	LECT. ET EXPRESSION ORALE III PR: ANG-15515	1	AH	3
ANG-10665	GENRES LITTÉRAIRES I: POESIE PR: ANG-14414	3	A	3

Total des crédits de ces cours: 27

**COURS A OPTION 54 crédits**

Obtenir 54 crédits et satisfaire, le cas échéant, aux exigences indiquées ci-après.

Choisir 15 crédits parmi les cours suivants:

ANG-11010	ANALYSE DE TEXTES I	3	A	1
ANG-15514	VERSION	3	A	2
LNG-14013	GRAMMAIRE DIFFÉRENTIELLE ET STYLISTIQUE COMPAREE PR: TRD-11094 ou ANG-10981	3	A	3
ANG-14418	GRAMMAIRE PRATIQUE II PR: ANG-14417	3	A	3
ANG-10981	THEMES I PR: ANG-14417, ANG-14833	3	H	3
ANG-14410	ANALYSE DE TEXTES II PR: ANG-11010, ANG-14417, ANG-14833	3	H	4
ANG-10982	THEMES II PR: ANG-10981	3	H	4
ANG-11007	HISTOIRE DE LA LANGUE	3	H	4

Choisir 3 crédits parmi:

ANG-15590	CONTEXTE CULTUREL DE LA LITT. ANGLAISE PR: ANG-14414	3	A	3
ANG-14388	CONTEXTE CULTUREL DE LA LITT. AMERICAINE PR: ANG-14414	3	A	3

Choisir 36 crédits parmi les suivants:

ANG-10687	PROSE CANADIENNE-ANGLAISE AU XIXe SIECLE PR: ANG-13435	3	A	3
ANG-15374	LE ROMAN CANADIEN-ANGLAIS AU QUEBEC PR: ANG-14414	3	A	3
ANG-15589	INTERPRETATION ORALE D'OEUVRES DRAMATIQUES	3	H	4
ANG-10671	LES TRAGEDIES DE SHAKESPEARE PR: ANG-13434	3	H	4
ANG-10673	LE ROMAN AMERICAIN AU XIXe PR: ANG-13435	3	H	4
ANG-10674	LE ROMAN AMERICAIN AU XXe PR: ANG-13435	3	H	4
ANG-10678	POESIE CANADIENNE-ANGLAISE AU XIXe PR: ANG-10665	3	A	4
ANG-13436	LE ROMAN BRITANNIQUE AU XIXe PR: ANG-13435	3	H	4
ANG-13947	LA PROSE AMERICAINE AU XIXe PR: ANG-13435	3	H	4
ANG-16071	LE ROMAN BRITANNIQUE AU XXe SIECLE PR: ANG-13435	3	H	4
ANG-10684	LE ROMAN BRITANNIQUE AU XXe PR: ANG-13435	3	A	5
ANG-10686	LE THEATRE BRITANNIQUE CONTEMPORAIN PR: ANG-13434	3	A	5
ANG-13437	LE ROMAN BRITANNIQUE AU XVIIIe PR: ANG-13435	3	A	5
ANG-13438	LES COMEDIES DE SHAKESPEARE PR: ANG-13434	3	A	5
ANG-13440	LA POESIE BRITANNIQUE AU XXe PR: ANG-10665	3	H	5
ANG-14390	LE THEATRE AMERICAIN CONTEMPORAIN PR: ANG-13434	3	A	5
ANG-15588	PIECES HISTORIQUES DE SHAKESPEARE PR: ANG-13434	3	A	5
ANG-13439	POESIE VICTORIENNE PR: ANG-10665	3	A	5
ANG-13948	LA POESIE AMERICAINE AU XIXe PR: ANG-10665	3	A	5
ANG-10672	LA POESIE ROMANTIQUE PR: ANG-10665	3	A	5
ANG-16068	LA POESIE CANADIENNE ANGLAISE MODERNE: PRATT. PR: ANG-10665	3	A	5
ANG-16069	LA POESIE AMERICAINE AU XXe SIECLE PR: ANG-10665	3	A	5
ANG-10679	CHAUCER PR: ANG-10665	3	H	6
ANG-10680	POESIE EPIQUE DE LA RENAISSANCE PR: ANG-10665	3	H	6
ANG-10681	POESIE DU XVIIe SIECLE PR: ANG-10665	3	H	6

ANG-10685	LE THEATRE MODERNE BRITANNIQUE PR: ANG-13434	3	H	6
ANG-10688	POESIE CANADIENNE-ANGLAISE AU XXe PR: ANG-10665	3	H	6
ANG-14392	POESIE ANGLAISE DU XVIIe SIECLE PR: ANG-10665	3	H	6
ANG-14389	PROSE CANADIENNE-ANGLAISE AU XXe SIECLE PR: ANG-13435	3	H	6
ANG-16072	LA POESIE ANGLAISE PRE-ROMANTIQUE PR: ANG-10665	3	H	6
ANG-16070	ROMAN CANADIEN-ANGLAIS AU XXe SIECLE	3	H	6
ANG-16342	ROMAN CANADIEN-ANGLAIS AU XIXe S.	3	H	6

CREDITS POUR COURS AU CHOIX DE L'ETUDIANT 9

## AUTRES EXIGENCES DU PROGRAMME:

Les étudiants anglophones, dont le français est considéré inadéquat, peuvent s'attendre à ce que leur programme soit modifié et à ce que certains cours de langue anglaise tels que Grammaire pratique I, Problèmes d'anglais contemporain, Rédaction I, Lectures dirigées et expression orale, soient remplacés par des cours correspondants de français. La plupart des cours se donnent en anglais.

**ANGLAIS****langue et linguistique****MAJEURE OU DIPLOME****1.127.62**

## CODE

1.127.62

## ADMISSION

Pour être admis à un type de programme qui comprend cette composante, il faut satisfaire aux exigences suivantes:

Exigence générale : D.E.C.

Exigences particulières : Avoir atteint dans la langue qui sera étudiée la formation équivalente à deux cours de niveau collégial. Si cette formation n'a pu être assurée dans le collège fréquenté, l'Université y supplée. (C'est le code 05 de RENSEIGNEMENTS GÉNÉRAUX et 10.5 de ACCUEIL).

Autres exigences : Connaissance de l'anglais  
Test de classement

## DURÉE

Dans le cadre d'un baccalauréat : 6 trimestres  
Comme programme de diplôme : 4 trimestres

## FONCTIONS

On peut fréquenter ce programme à titre de composante de l'un des types de programme suivants:

Type 29 : BACCALAURÉAT (avec majeure et mineure)

- Directeur : M. Antonien Tremblay
- Autre composante du programme : une des mineures de la liste donnée à l'ANNEXE II.

Type 80 : DIPLOME EN LANGUE ET LINGUISTIQUE ANGLAISES

- Directeur : M. Antonien Tremblay

## OBJECTIFS

Les cours de langue du programme visent à rendre l'étudiant capable de comprendre, parler, lire et écrire l'anglais couramment et correctement; puis à lui donner la maîtrise de la langue anglaise ainsi que la perception et l'expression de ses nuances. Les cours de linguistique visent à donner à l'étudiant une formation de base dans les domaines suivants: en phonétique et en phonologie, dans la méthode de la linguistique historique, dans l'analyse et l'explication grammaticales et éventuellement sémantiques; de lui fournir aussi un aperçu de certaines théories du langage et de leurs applications.

## REMARQUE

Ce programme est incompatible avec :

- les mineures en anglais 1.127.26 et 1.127.66.

MAJ./DIPL. EN LANGUE ET LING. ANGLAISES

## DESCRIPTION 4579

TEV : Automne 1984

Fonctions: Types 29 et 80

TOTAL DES CREDITS A OBTENIR: 60

COURS ET CHEMINEMENT

Cr S T

## COURS OBLIGATOIRES

ANG-15653	LECTURES ET EXPRESSION ORALE I	1	AH	1
ANG-14417	GRAMMAIRE PRATIQUE I	3	AH	1
ANG-14833	PROBLEMES D'ANGLAIS CONTEMPORAIN	3	AH	1
ANG-10978	PHONETIQUE ORTHOPHONIQUE	3	A	1
ANG-11010	ANALYSE DE TEXTES I	3	A	1
ANG-15514	VERSION	3	A	1
ANG-15515	LECT. ET EXPRESSION ORALE II PR: ANG-15653	1	AH	2
ANG-11006	PHONETIQUE GEN. ET DIFFERENTIELLE	3	H	2
ANG-14414	REDACTION I PR: ANG-14417, ANG-14833	3	H	2
ANG-10981	THEMES I PR: ANG-14417, ANG-14833	3	H	2
ANG-15516	LECT. ET EXPRESSION ORALE III PR: ANG-15515	1	AH	3
LNG-15221	PRESENTATION DE LA LINGUISTIQUE	3	AH	3
ANG-14416	REDACTION II PR: ANG-14414	3	A	3

Total des crédits de ces cours: 33

## COURS A OPTION

24 crédits

Obtenir 24 crédits et satisfaire, le cas échéant, aux exigences indiquées ci-après.

1. Choisir 9 crédits parmi les suivants:

LNG-14013	GRAMMAIRE DIFFERENTIELLE ET STYLISTIQUE COMPAREE PR: TRD-11094 ou ANG-10981	3	A	3
ANG-14418	GRAMMAIRE PRATIQUE II PR: ANG-14417	3	A	3
ANG-14410	ANALYSE DE TEXTES II PR: ANG-11010 ou ANG-14417, ANG-14833	3	H	4
ANG-10982	THEMES II PR: ANG-10981	3	H	4

2. Choisir 15 crédits parmi les suivants:

ANG-15831	GRAMMAIRE HISTORIQUE DE L'ANGLAIS PR: LNG-15221	3	H	4
ANG-14421	PHONOLOGIE PR: ANG-11006	3	H	4
ANG-13575	INTRODUCTION A LA SEMANTIQUE PR: ANG-14410	3	A	5
LNG-15125	HISTOIRE DE LA LINGUISTIQUE PR: LNG-11030, FRN-17074	3	H	5
LNG-11040	GRAMMAIRE COMPAREE: INDO-EUROPEEN PR: LNG-15221	3	A	5
LNG-11030	INTRODUCTION A LA PSYCHOMECHANIQUE PR: ANG-10986	3	A	5
LNG-11034	PHONETIQUE GENERALE ET INSTRUMENTALE PR: FRN-10988	3	A	5
ANG-11024	SYSTEMATIQUE DU VERBE ANGLAIS PR: LNG-11030 ou LNG-15221	3	H	6
ANG-13573	LA LINGUISTIQUE STRUCTURALE	3	H	6
FRN-11032	SYSTEMATIQUE DU VERBE FRANCAIS PR: FRN-10986	3	H	6

CREDITS POUR COURS AU CHOIX DE L'ETUDIANT

3

## AUTRES EXIGENCES DU PROGRAMME:

Les étudiants anglophones, dont le français est considéré inadéquat, peuvent s'attendre à ce que leur programme soit modifié et à ce que certains cours de langue anglaise, tels que Grammaire pratique I, Problèmes d'anglais contemporain, Rédaction I, Lectures dirigées et expression orale, soient remplacés par des cours correspondants de français. La plupart des cours se donnent en anglais.

# ANGLAIS

## littérature d'expression anglaise

MAJEURE

1.127.22

CODE

1.127.22

ADMISSION

Pour être admis à un type de programme qui comprend cette composante, il faut satisfaire aux exigences suivantes:

Exigence générale : D.E.C.

Exigences particulières : Avoir atteint dans la langue qui sera étudiée la formation équivalente à deux cours de niveau collégial. Si cette formation n'a pu être assurée dans le collège fréquenté, l'Université y supplée. (C'est le code 05 de RENSEIGNEMENTS GÉNÉRAUX et 10.5 de ACCUEIL).

Autres exigences : Connaissance de l'anglais  
Test de classement

DURÉE

Dans le cadre d'un baccalauréat : 6 trimestres

FONCTION

Type 29 : BACCALAURÉAT (avec majeure et mineure)

- Directeur : M. Antonien Tremblay

- Autre composante du programme : une des mineures de la liste donnée à l'ANNEXE II.

OBJECTIFS

Les cours de langue du programme visent à rendre l'étudiant capable de comprendre, lire et écrire l'anglais couramment et correctement. Les cours de littérature ont pour but de rendre l'étudiant capable de lire et de comprendre les œuvres considérées comme les plus importantes de la littérature d'expression anglaise, de les discuter et de porter sur elles un jugement critique valable.

REMARQUE 1

Ce programme est incompatible avec:

- les mineures en anglais 1.127.26 et 1.127.66.

REMARQUE 2

Ce programme n'est pas annoncé par l'Université comme un programme de diplôme. L'étudiant qui aura toutefois complété cette majeure dans le cadre d'un baccalauréat pourra demander un diplôme s'il ne complète pas le programme de baccalauréat.

MAJEURE EN LITTÉRATURE D'EXPRESSION ANGLAISE

DESCRIPTION 4576

TEV : Automne 1984

Fonctions: Type 29

TOTAL DES CREDITS A OBTENIR: 60

COURS ET CHEMINEMENT

Cr S T

COURS OBLIGATOIRES

ANG-14833	PROBLEMES D'ANGLAIS CONTEMPORAIN	3	AH	1
ANG-14417	GRAMMAIRE PRATIQUE I	3	AH	1
ANG-13435	GENRES LITTÉRAIRES III: NOUVELLE CC: ANG-14414	3	H	2
ANG-13434	GENRES LITTÉRAIRES II: THEATRE CC: ANG-14414	3	H	2
ANG-14414	REDACTION I PR: ANG-14417, ANG-14833	3	H	2
ANG-10665	GENRES LITTÉRAIRES I: POESIE PR: ANG-14414	3	A	3
ANG-14416	REDACTION II PR: ANG-14414	3	A	3

Total des crédits de ces cours: 21

COURS A OPTION

33 crédits

Obtenir 33 crédits et satisfaire, le cas échéant, aux exigences indiquées ci-après.

Choisir 3 crédits parmi:

ANG-14388	CONTEXTE CULTUREL DE LA LITT. AMERICAINE PR: ANG-14414	3	A	3
ANG-15590	CONTEXTE CULTUREL DE LA LITT. ANGLAISE PR: ANG-14414	3	A	3

Choisir 30 crédits parmi les suivantes:

ANG-10687	PROSE CANADIENNE-ANGLAISE AU XIXe SIECLE PR: ANG-13435	3	A	3
ANG-15374	LE ROMAN CANADIEN-ANGLAIS AU QUEBEC PR: ANG-14414	3	A	3
ANG-10671	LES TRAGEDIES DE SHAKESPEARE PR: ANG-13434	3	H	4
ANG-10673	LE ROMAN AMERICAIN AU XIXe PR: ANG-13435	3	H	4
ANG-10674	LE ROMAN AMERICAIN AU XXe PR: ANG-13435	3	H	4
ANG-10678	POESIE CANADIENNE-ANGLAISE AU XIXe PR: ANG-10665	3	A	4
ANG-13436	LE ROMAN BRITANNIQUE AU XIXe PR: ANG-13435	3	H	4
ANG-13947	LA PROSE AMERICAINE AU XIXe PR: ANG-13435	3	H	4
ANG-15589	INTERPRETATION ORALE D'OEUVRES DRAMATIQUES	3	H	4
ANG-16071	LE ROMAN BRITANNIQUE AU XXe SIECLE PR: ANG-13435	3	H	4
ANG-10684	LE ROMAN BRITANNIQUE AU XXe PR: ANG-13435	3	A	5
ANG-10686	LE THEATRE BRITANNIQUE CONTEMPORAIN PR: ANG-13434	3	A	5
ANG-13437	LE ROMAN BRITANNIQUE AU XVIIIe PR: ANG-13435	3	A	5
ANG-13438	LES COMEDIES DE SHAKESPEARE PR: ANG-13434	3	A	5
ANG-13440	LA POESIE BRITANNIQUE AU XXe PR: ANG-10665	3	H	5
ANG-14390	LE THEATRE AMERICAIN CONTEMPORAIN PR: ANG-13434	3	A	5
ANG-15588	PIECES HISTORIQUES DE SHAKESPEARE PR: ANG-13434	3	A	5
ANG-16068	LA POESIE CANADIENNE ANGLAISE MODERNE: PRATT. PR: ANG-10665	3	A	5
ANG-16069	LA POESIE AMERICAINE AU XXe SIECLE PR: ANG-10665	3	A	5
ANG-10672	LA POESIE ROMANTIQUE PR: ANG-10665	3	A	5
ANG-13439	POESIE VICTORIENNE PR: ANG-10665	3	A	5
ANG-13948	LA POESIE AMERICAINE AU XIXe PR: ANG-10665	3	A	5
ANG-10679	CHAUCEUR PR: ANG-10665	3	H	6
ANG-10680	POESIE EPIQUE DE LA RENAISSANCE PR: ANG-10665	3	H	6
ANG-10681	POESIE DU XVIIe SIECLE PR: ANG-10665	3	H	6
ANG-10688	POESIE CANADIENNE-ANGLAISE AU XXe PR: ANG-10665	3	H	6
ANG-10685	LE THEATRE MODERNE BRITANNIQUE PR: ANG-13434	3	H	6
ANG-16072	LA POESIE ANGLAISE PRE-ROMANTIQUE PR: ANG-10665	3	H	6
ANG-16070	ROMAN CANADIEN-ANGLAIS AU XXe SIECLE	3	H	6
ANG-14392	POESIE ANGLAISE DU XVIIe SIECLE PR: ANG-10665	3	H	6
ANG-14389	PROSE CANADIENNE-ANGLAISE AU XXe SIECLE PR: ANG-13435	3	H	6
ANG-16342	ROMAN CANADIEN-ANGLAIS AU XIXe S.	3	H	6

CREDITS POUR COURS AU CHOIX DE L'ETUDIANT

6

AUTRES EXIGENCES DU PROGRAMME:

Les étudiants anglophones, dont le français est considéré inadéquat peuvent s'attendre à ce que leur programme soit modifié et à ce que certains cours de langue anglaise, tels que Grammaire pratique I, Problèmes d'anglais contemporain, Rédaction I, Lectures dirigées et expression orale, soient remplacés par des cours correspondants de français. Tous les cours se donnent en anglais.

# ANGLAIS

## études anglaises

MAJEURE

1.127.02

CODE  
1.127.02

On peut fréquenter cette majeure à titre de composante d'un baccalauréat en enseignement secondaire (Type 22).

Voir ENSEIGNEMENT SECONDAIRE - B.E.S.

# ANGLAIS

## langue

MINEURE OU CERTIFICAT

1.127.66

CODE  
1.127.66

ADMISSION  
Pour l'admission au certificat:

- Exigence générale : D.E.C.  
Exigences particulières : Avoir atteint dans la langue qui sera étudiée la formation équivalente à deux cours de niveau collégial. Si cette formation n'a pu être assurée dans le collège fréquenté, l'Université y supplée.  
(C'est le code 05 de RENSEIGNEMENTS GÉNÉRAUX et 10.5 de ACCUEIL).

Autres exigences : Connaissance de l'anglais  
Test de classement

L'étudiant admis à un programme de baccalauréat où cette composante serait possible pourrait ne pouvoir la fréquenter s'il ne rencontrait pas ces exigences et son choix devrait alors se porter sur une autre mineure.

DURÉE  
Dans le cadre d'un baccalauréat : 6 trimestres  
Comme programme de certificat : 2 trimestres

FONCTIONS  
On peut fréquenter ce programme à titre de composante de l'un des types suivants:

- Type 29 : BACCALAURÉAT (avec majeure et mineure)  
- Il faut alors suivre aussi une des majeures de la liste donnée à l'ANNEXE I.  
Type 30 : BACCALAURÉAT (général)  
- Voir ANNEXE V  
Type 40 : CERTIFICAT EN LANGUE ANGLAISE  
- Directeur : M. Antonien Tremblay

OBJECTIFS  
Rendre l'étudiant capable de comprendre, parler, lire et écrire l'anglais couramment et correctement.

REMARQUE  
Ce programme est incompatible avec:  
- les majeures en anglais 1.127.62 et 1.127.22;  
- la mineure en anglais 1.127.26.

MINEURE OU CERTIFICAT EN LANGUE ANGLAISE

DESCRIPTION 4580

TEV : Automne 1984

Fonctions: Types 29, 30 et 40

TOTAL DES CREDITS A OBTENIR: 30

COURS ET CHEMINEMENT

Cr S T

# ANGLAIS

COURS OBLIGATOIRES

ANG-15653	LECTURES ET EXPRESSION ORALE I	1	AR	1
ANG-10978	PHONETIQUE ORTHOPHONIQUE	3	A	1
ANG-14833	PROBLEMES D'ANGLAIS CONTEMPORAIN	3	AR	1
ANG-14417	GRAMMAIRE PRATIQUE I	3	AR	1
ANG-11010	ANALYSE DE TEXTES I	3	A	1
ANG-15515	LECT. ET EXPRESSION ORALE II	1	AR	2
	PR: ANG-15653			
ANG-14414	REDACTION I	3	H	2
	PR: ANG-14417, ANG-14833			
ANG-10981	THEMES I	3	H	2
	PR: ANG-14417, ANG-14833			
ANG-15516	LECT. ET EXPRESSION ORALE III	1	AR	3
	PR: ANG-15515			
Total des crédits de ces cours:				21

COURS A OPTION 6 crédits

Obtenir 6 crédits et satisfaire, le cas échéant, aux exigences indiquées ci-après.

ANG-15514	VERSION	3	A	2
ANG-14416	REDACTION II	3	A	3
	PR: ANG-14414			
ANG-14418	GRAMMAIRE PRATIQUE II	3	A	3
	PR: ANG-14417			
ANG-14410	ANALYSE DE TEXTES II	3	H	4
	PR: ANG-11010, ANG-14417, ANG-14833			
ANG-10982	THEMES II	3	H	4
	PR: ANG-10981			

CREDITS POUR COURS AU CHOIX DE L'ETUDIANT 3

AUTRES EXIGENCES DU PROGRAMME:

Les étudiants anglophones, dont le français est considéré inadéquat, peuvent s'attendre à ce que leur programme soit modifié et à ce que certains cours de langue anglaise, tels que Grammaire pratique I, Problèmes d'anglais contemporain, Rédaction I, Lectures dirigées et pratique orale, soient remplacés par des cours correspondants de français.  
Tous les cours se donnent en anglais.

# ANGLAIS

## littérature d'expression anglaise

MINEURE

1.127.26

CODE  
1.127.26

ADMISSION  
On ne peut fréquenter ce programme que dans le cadre d'un baccalauréat de type 29 ou 30.

L'étudiant admis à un programme de ce type pourrait toutefois ne pouvoir fréquenter cette mineure s'il ne rencontrait pas les exigences suivantes:

- Avoir atteint dans la langue qui sera étudiée la formation équivalente à deux cours de niveau collégial. Si cette formation n'a pu être assurée dans le collège fréquenté, l'Université y supplée.  
(C'est le code 05 de RENSEIGNEMENTS GÉNÉRAUX et 10.5 de ACCUEIL).
- L'étudiant qui a choisi cette mineure aura à subir un test de classement.

DURÉE  
Dans le cadre d'un baccalauréat : 6 trimestres.

FONCTIONS  
On peut fréquenter ce programme à titre de composante de l'un des types suivants:

- Type 29 : BACCALAURÉAT (avec majeure et mineure)  
- Il faut alors suivre aussi une des majeures de la liste donnée à l'ANNEXE I.  
Type 30 : BACCALAURÉAT (général)  
- Voir ANNEXE V

**ANGLAIS**

**OBJECTIFS**

Les cours de langue du programme visent à s'assurer que l'étudiant est capable de comprendre, lire et écrire l'anglais couramment et correctement. Les cours de littérature mettent l'étudiant en contact avec des oeuvres importantes de la littérature d'expression anglaise.

**REMARQUE 1**

Ce programme est incompatible avec :  
 - les majeures en anglais 1.127.62 et 1.127.22;  
 - la mineure en langue anglaise 1.127.66.

**REMARQUE 2**

Ce programme n'est pas annoncé par l'Université comme un programme de certificat. L'étudiant qui aura toutefois complété cette mineure dans le cadre d'un baccalauréat pourra demander un certificat s'il ne complète pas le programme du baccalauréat.

**MINEURE EN LITTÉRATURE D'EXPRESSION ANGLAISE**

**DESCRIPTION 4577**

TEV : Automne 1984

Fonctions: Types 29 et 30

TOTAL DES CREDITS A OBTENIR: 30

**COURS ET CHEMINEMENT**

Cr S T

**COURS OBLIGATOIRES**

ANG-14833	PROBLEMES D'ANGLAIS CONTEMPORAIN	3	AH	1
ANG-14417	GRAMMAIRE PRATIQUE I	3	AH	1
ANG-13434	GENRES LITTERAIRES II: THEATRE CC: ANG-14414	3	H	2
ANG-13435	GENRES LITTERAIRES III: NOUVELLE CC: ANG-14414	3	H	2
ANG-14414	REDACTION I PR: ANG-14417, ANG-14833	3	H	2
ANG-10665	GENRES LITTERAIRES I: POESIE PR: ANG-14414	3	A	3
Total des crédits de ces cours:		18		

**COURS A OPTION**

9 crédits

Obtenir 9 crédits et satisfaire, le cas échéant, aux exigences indiquées ci-après.

ANG-10671	LES TRAGEDIES DE SHAKESPEARE PR: ANG-13434	3	H	-
ANG-10672	LA POESIE ROMANTIQUE PR: ANG-10665	3	A	-
ANG-10673	LE ROMAN AMERICAIN AU XIXe PR: ANG-13435	3	H	-
ANG-10674	LE ROMAN AMERICAIN AU XXe PR: ANG-13435	3	H	-
ANG-10678	POESIE CANADIENNE-ANGLAISE AU XIXe PR: ANG-10665	3	A	-
ANG-10679	CHAUCER PR: ANG-10665	3	H	-
ANG-10680	POESIE EPIQUE DE LA RENAISSANCE PR: ANG-10665	3	H	-
ANG-10681	POESIE DU XVIIIe SIECLE PR: ANG-10665	3	H	-
ANG-10684	LE ROMAN BRITANNIQUE AU XXe PR: ANG-13435	3	A	-
ANG-10685	LE THEATRE MODERNE BRITANNIQUE PR: ANG-13434	3	H	-
ANG-10686	LE THEATRE BRITANNIQUE CONTEMPORAIN PR: ANG-13434	3	A	-
ANG-10687	PROSE CANADIENNE-ANGLAISE AU XIXe SIECLE PR: ANG-13435	3	A	-
ANG-10688	POESIE CANADIENNE-ANGLAISE AU XXe PR: ANG-10665	3	H	-
ANG-13436	LE ROMAN BRITANNIQUE AU XIXe PR: ANG-13435	3	H	-
ANG-13437	LE ROMAN BRITANNIQUE AU XVIIIe PR: ANG-13435	3	A	-
ANG-13438	LES COMEDIES DE SHAKESPEARE PR: ANG-13434	3	A	-
ANG-13439	POESIE VICTORIENNE PR: ANG-10665	3	A	-
ANG-13440	LA POESIE BRITANNIQUE AU XXe PR: ANG-10665	3	H	-
ANG-13947	LA PROSE AMERICAINE AU XIXe PR: ANG-13435	3	H	-
ANG-13948	LA POESIE AMERICAINE AU XIXe PR: ANG-10665	3	A	-

**ANGLAIS**

ANG-14388	CONTEXTE CULTUREL DE LA LITT. AMERICAINE PR: ANG-14414	3	A	-
ANG-14389	PROSE CANADIENNE-ANGLAISE AU XXe SIECLE PR: ANG-13435	3	H	-
ANG-14390	LE THEATRE AMERICAIN CONTEMPORAIN PR: ANG-13434	3	A	-
ANG-14392	POESIE ANGLAISE DU XVIIe SIECLE PR: ANG-10665	3	H	-
ANG-15588	PIECES HISTORIQUES DE SHAKESPEARE PR: ANG-13434	3	A	-
ANG-15589	INTERPRETATION ORALE D'OEUVRES DRAMATIQUES	3	H	-
ANG-15590	CONTEXTE CULTUREL DE LA LITT. ANGLAISE PR: ANG-14414	3	A	-
ANG-15374	LE ROMAN CANADIEN-ANGLAIS AU QUEBEC PR: ANG-14414	3	A	-
ANG-16068	LA POESIE CANADIENNE ANGLAISE MODERNE: PRATT. PR: ANG-10665	3	A	-
ANG-16069	LA POESIE AMERICAINE AU XXe SIECLE PR: ANG-10665	3	A	-
ANG-16070	ROMAN CANADIEN-ANGLAIS AU XXe SIECLE	3	H	-
ANG-16071	LE ROMAN BRITANNIQUE AU XXe SIECLE PR: ANG-13435	3	H	-
ANG-16072	LA POESIE ANGLAISE PRE-ROMANTIQUE PR: ANG-10665	3	H	-
ANG-16342	ROMAN CANADIEN-ANGLAIS AU XIXe S.	3	H	-

CREDITS POUR COURS AU CHOIX DE L'ETUDIANT

3

**AUTRES EXIGENCES DU PROGRAMME:**

Les étudiants anglophones, dont le français est considéré inadéquat, peuvent s'attendre à ce que leur programme soit modifié et à ce que certains cours de langue anglaise, tels que Grammaire pratique I, Problèmes d'anglais contemporain, Rédaction I, soient remplacés par des cours correspondants de français. Tous les cours se donnent en anglais.

# ARCHÉOLOGIE CLASSIQUE

MINEURE OU CERTIFICAT

1.119.06

CODE

1.119.06

ADMISSION

Pour l'admission au certificat :

Exigence générale : D.E.C.

Exigences particulières : Aucun cours collégial spécifique dans le cadre du D.E.C. n'est exigé pour l'admission à ce programme. (C'est le code 00 de RENSEIGNEMENTS GÉNÉRAUX et 0.00 de ACCUEIL).

DURÉE

Dans le cadre d'un baccalauréat : 6 trimestres  
Comme programme de certificat :

(A cause de l'enchaînement des préalables, le programme de certificat ne peut pas toujours se compléter en 2 trimestres).

FONCTIONS

On peut fréquenter ce programme à titre de composante de l'un des types suivants :

Type 29 : BACCALAURÉAT (avec majeure et mineure)

- Il faut alors suivre aussi une des majeures de la liste donnée à l'ANNEXE I.

Type 30 : BACCALAURÉAT (général)

- Voir ANNEXE V

Type 40 : CERTIFICAT EN ARCHÉOLOGIE CLASSIQUE

- Directeur: M. Léopold Migeotte (par interim)

OBJECTIFS

- Formation de base dans l'étude des arts, des techniques et des documents archéologiques de l'antiquité classique;
- connaissance générale des techniques, de l'évolution formelle et de la chronologie des grandes séries de documents archéologiques: céramique, sculpture, architecture, peinture et mosaïques, arts mineurs, depuis l'époque néolithique jusqu'à la fin de l'antiquité;
- connaissance plus spécifique sur des périodes restreintes, des questions particulières en archéologie grecque et romaine et/ou connaissance générale en archéologie de l'Égypte et du Proche-Orient;
- connaissances générales en histoire grecque ou romaine ou en histoire de la littérature grecque ou latine.

REMARQUE

Ce programme est incompatible avec:

- la mineure en civilisations anciennes 1.119.07.

MIN./CERT. EN ARCHEOLOGIE CLASSIQUE

DESCRIPTION 4569

TEV : Automne 1984

Fonctions: Types 29, 30 et 40

TOTAL DES CREDITS A OBTENIR: 30

COURS ET CHEMINEMENT Cr S T

COURS OBLIGATOIRES

ARL-10691	ARCHEOL. GRECQUE ARCHAÏQUE ET CLASSIQUE	3	A	1
ARL-10690	ARCHEOLOGIE HELLENISTIQUE ET ROMAINE	3	H	2
ARL-14835	ARCHEOLOGIE EGÉENNE	3	H	3
Total des crédits de ces cours:		9		

COURS A OPTION 18 crédits

Obtenir 18 crédits et satisfaire, le cas échéant, aux exigences indiquées ci-après.

1. Choisir 12 crédits parmi les suivants:

ARL-10694	ARCHEOLOGIE PALEO-CHRETIENNE	3	AH	-
ARL-10695	CERAMIQUE ATTIQUE A FIGURES ROUGES PR: ARL-10691	3	AH	-
ARL-10696	ART ET RELIGION ANTIQUES PR: ARL-10690, ARL-10691	3	AH	-
ARL-10698	ICONOGRAPHIE GRECQUE ET ROMAINE PR: ARL-10691, ARL-10690	3	AH	-
ARL-14834	PEINTURES ET MOSAIQUES PR: ARL-10690	3	AH	-
ARL-17376	ARCHITECTURE GRECQUE	3	AH	-
ARL-17377	ARCHITECTURE ROMAINE	3	AH	-
ARL-16349	SCULPTURE GRECQUE PR: ARL-10691	3	H	-
ARL-16351	COLLECTIONS D'ANTIQUITES CLASSIQUES PR: ARL-10690, ARL-10691	3	A	-
ARL-16036	INSTRUMENTUM DOMESTICUM PR: ARL-10690	3	AH	-
ARL-17379	ARCHEOLOGIE DU PROCHE-ORIENT	3	H	-
ARL-17381	ARCHEOLOGIE DE CHYPRE	3	AH	-
ARL-15534	QUESTIONS D'ARCHEOLOGIE I PR: ARL-10690, ARL-10691	3	AH	-
ARL-15535	QUESTIONS D'ARCHEOLOGIE II PR: ARL-10690, ARL-10691	3	AH	-
ARL-15877	QUESTIONS D'ARCHEOLOGIE III PR: ARL-10690, ARL-10691	3	AH	-
ARL-17375	TECHNIQUES ET FORMES	3	H	-

2. Choisir 6 crédits parmi les suivants:

HST-15620	HISTOIRE DE LA GRECE ANTIQUE	3	A	-
HST-15981	LE MONDE ROMAIN	3	H	-
GRC-10920	HISTOIRE DE LA LITTERATURE GRECQUE	3	H	-
LAT-13357	HISTOIRE DE LITTERATURE LATINE	3	H	-

CREDITS POUR COURS AU CHOIX DE L'ETUDIANT 3

# ARTS ET TRADITIONS POPULAIRES

## MAJEURE OU DIPLÔME 1.515.02

## CODE

1.515.02

## ADMISSION

Pour être admis à un type de programme qui comprend cette composante, il faut satisfaire aux exigences suivantes:

- Exigence générale : D.E.C.  
 Exigences particulières : Aucun cours collégial spécifique dans le cadre du D.E.C. n'est exigé pour l'admission à ce programme. (C'est le code 00 de RENSEIGNEMENTS GÉNÉRAUX et 0.00 de ACCUEIL).

## DURÉE

Dans le cadre d'un baccalauréat : 6 trimestres  
 Comme programme de diplôme : 4 trimestres

## FONCTIONS

On peut fréquenter ce programme à titre de composante de l'un des types de programme suivants:

- Type 29 : BACCALAURÉAT (avec majeure et mineure)  
 - Directeur : M. Léopold Migeotte (par intérim)  
 - Autre composante du programme : une des mineures de la liste donnée à l'ANNEXE II.  
 Type 80 : DIPLOME EN ARTS ET TRADITIONS POPULAIRES  
 - Directeur : M. Léopold Migeotte (par intérim)

## OBJECTIFS

Donner à l'étudiant une formation de base qui lui permette de faire l'étude scientifique (descriptive, explicative et comparative) des Arts et Traditions populaires françaises d'Amérique, dans leur état contemporain, dans leurs créations et transformations et dans leurs rapports avec les sources européennes, les civilisations indienne et anglo-saxonne et la culture de plus en plus complexe qui l'entoure.

Former l'étudiant aux méthodes générales de recherche, de documentation et de communication; former l'étudiant aux techniques propres à la discipline: enquête directe dans les milieux de vie (cueillette), analyse, classification, conservation; informer l'étudiant en lui donnant une vue générale des différents domaines d'étude des Arts et Traditions populaires: langue et littérature populaires, coutumes pratiques et croyances, chanson, musique et danse, arts et technologie populaires; faire connaître des champs d'étude complémentaires: histoire, histoire de l'art, français, géographie et autres.

## REMARQUE

Ce programme est incompatible avec :  
 - la mineure en arts et traditions populaires 1.515.06.

MAJ./DIPL. EN ARTS ET TRADITIONS POPULAIRES

## DESCRIPTION 4635

TEV : Automne 1984

Fonctions: Types 29 et 80

TOTAL DES CREDITS A OBTENIR: 60

## COURS ET CHEMINEMENT

Cr S T

## COURS OBLIGATOIRES

ATP-10760	INTRODUCTION A LA LITTERATURE ORALE	3	H	1
ATP-10777	INTRODUCTION A LA CULTURE MATERIELLE	3	H	1
ATP-10759	METHODOLOGIE I	3	A	1
ATP-10758	HISTOIRE DE LA PENSEE ETHNOLOGIQUE	3	A	1
ATP-15120	INTROD. A LA CHANSON, LA MUSIQUE ET LA DANSE	3	A	2
ATP-12466	INTROD. AUX COUTUMES, PRATIQUES ET CROYANCES	3	H	2
ATP-15532	METHODOLOGIE II CC: ATP-10759	3	A	2

ATP-11520	ENQUETE PR: 30 crédits en ATP.	3	AHE	5
ATP-11534	MEMOIRE PR: 30 crédits en ATP.	3	AHE	6
Total des crédits de ces cours:		27		

## COURS A OPTION

27 crédits

Obtenir 27 crédits et satisfaire, le cas échéant, aux exigences indiquées ci-après.

## Langue et littératures populaires:

ATP-10762	CONTE POPULAIRE	3	A	-
ATP-15115	CONTES D'ANIMAUX ET CONTES A RIRE	3	AH	-
ATP-16687	LE CONTE MERVEILLEUX	3	H	-
ATP-16298	LITTERATURE ORALE: IRLANDE ET CANADA FRANCAIS	3	AH	-
ATP-16037	LITTERATURE ORALE: FORMULES LANGAGIERES	3	A	-
ATP-16347	DEVINETTES ET PROVERBES	3	H	-
ATP-10764	LEGENDES DE L'AMERIQUE FRANCAISE	3	H	-
FRN-10989	PHONETIQUE DU FRANCO-QUEBÉCOIS PR: FRN-10988	3	H	-
ATP-17176	FOLKLORE ET LITTERATURE	3	H	-

## Chanson, musique et danse:

ATP-16692	INTRODUCTION AU FOLKLORE MUSICAL	3	H	-
ATP-10766	MUSIQUE FOLKLORIQUE - CHANSON	3	H	-
ATP-10768	ETHNOMUSICOLOGIE	3	H	-
ATP-13952	CHANSON FOLKLORIQUE: ANALYSE PR: ATP-15120	3	H	-
ATP-14836	CHANSONS DES COUREURS DE BOIS	3	A	-
ATP-14350	CHANSON FOLKLORIQUE EN LITTERATURE	3	H	-
ATP-10772	DANSES TRADITIONNELLES I	3	A	-
ATP-15530	DANSES TRADITIONNELLES II PR: ATP-10772	3	A	-
ATP-17488	L'HISTOIRE POPULAIRE PAR LES CHANSONS	3	AH	-

## Art et technologie populaires:

ATP-16689	TRANSPORTS ET COMMUNICATIONS	3	A	-
ATP-10778	METIERS ARTISANAU	3	AH	-
ATP-10779	CULTURE MATERIELLE ET ENVIRONNEMENT NATUREL	3	H	-
ATP-10780	MOBILIER DOMESTIQUE	3	H	-
ATP-10783	COSTUME ET TEXTILES	3	H	-
ATP-13953	ART POPULAIRE DU CANADA FRANCAIS	3	A	-
ATP-14720	HABITATION ET MOBILIER DOMESTIQUES	3	H	-
ATP-16348	ALIMENTATION TRADITIONNELLE	3	A	-
HST-16680	CULTURE MATERIELLE DES SOCIETES PRE-INDUSTRIELLES	3	A	-
HST-16316	ARCHEOLOGIE HISTORIQUE NORD-AMERICAINE	3	H	-

## Coutumes, croyances, pratiques:

ATP-10770	JEUX ET JOUETS TRADITIONNELS	3	H	-
ATP-10771	SPECTACLES POPULAIRES	3	H	-
ATP-10773	CROYANCES ET PRATIQUES POPULAIRES	3	H	-
ATP-10774	SCIENCES POPULAIRES	3	A	-
ATP-10781	ICONOGRAPHIE DE LA VIE POPULAIRE	3	H	-
ATP-10782	RELIGION POPULAIRE: FORMES MATERIELLES	3	A	-
ATP-15118	COUTUMES DU CALENDRIER FOLKLORIQUE	3	H	-
ATP-16293	ETHNOLOGIE DU QUOTIDIEN PR: 24 crédits en ATP.	3	A	-
ATP-16688	COUTUMES DE LA VIE PRIVEE	3	H	-

## Folklore comparé:

ATP-15116	FOLKLORE INTERNATIONAL	3	A	-
ATP-15119	CULTURE POPULAIRE URBAINE PR: 24 crédits en ATP.	3	A	-
ATP-15819	CULTURE MATERIELLE COMPAREE I	3	H	-
ATP-15849	ETHNOGRAPHIE ACADIENNE	3	A	-

## Folklore appliqué:

ATP-10784	FOLKLORE ET PEDAGOGIE	3	H	-
ATP-10785	FOLKLORE ET ANIMATION CULTURELLE PR: 24 crédits en ATP.	3	H	-
ATP-10786	ETHNOMUSEOLOGIE PR: 24 crédits en ATP.	3	A	-
ATP-15117	CONSERVATION DES DOCUMENTS ETHNOGRAPHIQUES	3	H	-
ATP-16875	STAGE EN ETHNOMUSEOLOGIE PR: ATP-10786 ou ANT-15227	3	A	-

## Autres cours

ATP-13995	LECTURE I	1	AHE	-
ATP-13996	LECTURE II	2	AHE	-

CREDITS POUR COURS AU CHOIX DE L'ETUDIANT

6



**ARTS ET TRADITIONS POPULAIRES****MINEURE OU CERTIFICAT 1.515.06**

## CODE

1.515.06

## ADMISSION

Pour l'admission au certificat:

Exigence générale : D.E.C.

Exigences particulières : Aucun cours collégial spécifique dans le cadre du D.E.C. n'est exigé pour l'admission à ce programme. (C'est le code 00 de RENSEIGNEMENTS GÉNÉRAUX et 0.00 de ACCUEIL).

## DURÉE

Dans le cadre d'un baccalauréat : 6 trimestres

Comme programme de certificat : 2 trimestres

## FONCTIONS

On peut fréquenter ce programme à titre de composante de l'un des types suivants:

Type 29 : BACCALAURÉAT (avec majeure et mineure)

- Il faut alors suivre aussi une des majeures de la liste donnée à l'ANNEXE I.

Type 30 : BACCALAURÉAT (général)

- Voir ANNEXE V

Type 40 : CERTIFICAT EN ARTS ET TRADITIONS POPULAIRES

- Directeur : M. Léopold Migeotte (par intérim)

## OBJECTIFS

Donner à l'étudiant une formation générale qui permette de faire l'étude scientifique (descriptive, explicative et comparative) des Arts et Traditions populaires françaises d'Amérique, dans leur état contemporain, dans leurs créations et transformations et dans leurs rapports avec les sources européennes, les civilisations indienne et anglo-saxonne et la culture de plus en plus complexe qui l'entoure.

Informé l'étudiant en lui donnant une vue générale des différents domaines d'études en Arts et Traditions populaires: langue et littérature populaires, coutumes, pratiques et croyances, chanson, musique et danse, art et technologie populaires; faire connaître des champs d'étude complémentaires: histoire, histoire de l'art, français, géographie et autres.

## REMARQUE

Ce programme est incompatible avec:

- la majeure en arts et traditions populaires 1.515.02.

MIN./CERT. EN ARTS ET TRADITIONS POPULAIRES

## DESCRIPTION 4636

TEV : Automne 1984

Fonctions: Types 29, 30 et 40

TOTAL DES CREDITS A OBTENIR: 30

## COURS ET CHEMINEMENT

Cr S T

## COURS OBLIGATOIRES

ATP-10760 INTRODUCTION A LA LITTÉRATURE ORALE 3 H 1

ATP-10777 INTRODUCTION A LA CULTURE MATÉRIELLE 3 H 1

ATP-12466 INTROD. AUX COUTUMES, PRATIQUES ET CROYANCES 3 H 2

Total des crédits de ces cours: 9

## COURS A OPTION

18 crédits

Obtenir 18 crédits et satisfaire, le cas échéant, aux exigences indiquées ci-après.

## Méthodologie:

ATP-10759 METHODOLOGIE I 3 A -

ATP-15532 METHODOLOGIE II 3 A -

CC: ATP-10759

## Langue et littératures populaires:

ATP-10762 CONTE POPULAIRE 3 A -

ATP-15115 CONTES D'ANIMAUX ET CONTES A RIRE 3 AH -

ATP-16687 LE CONTE MERVEILLEUX 3 H -

ATP-16298 LITTÉRATURE ORALE: IRLANDE ET CANADA FRANÇAIS 3 AH -

ATP-16037 LITTÉRATURE ORALE: FORMULES LANGAGIÈRES 3 A -

ATP-16347 DEVINETTES ET PROVERBES 3 H -

ATP-10764 LEGENDES DE L'AMÉRIQUE FRANÇAISE 3 H -

ATP-17176 FOLKLORE ET LITTÉRATURE 3 H -

## Chanson, musique et danse:

ATP-15120 INTROD. A LA CHANSON, LA MUSIQUE ET LA DANSE 3 A -

ATP-16692 INTRODUCTION AU FOLKLORE MUSICAL 3 H -

ATP-10766 MUSIQUE FOLKLORIQUE - CHANSON 3 A -

ATP-10768 ETHNOMUSICOLOGIE 3 H -

ATP-13952 CHANSON FOLKLORIQUE: ANALYSE PR: ATP-15120 3 H -

ATP-14836 CHANSONS DES COUREURS DE BOIS 3 A -

ATP-14350 CHANSON FOLKLORIQUE EN LITTÉRATURE 3 H -

ATP-10772 DANSES TRADITIONNELLES I 3 A -

ATP-15530 DANSES TRADITIONNELLES II PR: ATP-10772 3 A -

ATP-17488 L'HISTOIRE POPULAIRE PAR LES CHANSONS 3 AH -

## Art et technologie populaires:

ATP-16689 TRANSPORTS ET COMMUNICATIONS 3 A -

ATP-10778 MÉTIERS ARTISANAUX 3 AH -

ATP-10779 CULTURE MATÉRIELLE ET ENVIRONNEMENT NATUREL 3 H -

ATP-10780 MOBILIER DOMESTIQUE 3 H -

ATP-10783 COSTUME ET TEXTILES 3 H -

ATP-13953 ART POPULAIRE DU CANADA FRANÇAIS 3 A -

ATP-14720 HABITATION ET MOBILIER DOMESTIQUES 3 H -

ATP-16348 ALIMENTATION TRADITIONNELLE 3 A -

HST-16316 ARCHEOLOGIE HISTORIQUE NORD-AMÉRICAINNE 3 H -

## Coutumes, croyances, pratiques:

ATP-10770 JEUX ET JOUETS TRADITIONNELS 3 H -

ATP-10771 SPECTACLES POPULAIRES 3 H -

ATP-10773 CROYANCES ET PRATIQUES POPULAIRES 3 H -

ATP-10774 SCENES POPULAIRES 3 A -

ATP-10781 ICONOGRAPHIE DE LA VIE POPULAIRE 3 H -

ATP-10782 RELIGION POPULAIRE: FORMES MATÉRIELLES 3 A -

ATP-15118 COUTUMES DU CALENDRIER FOLKLORIQUE 3 H -

ATP-16293 ETHNOLOGIE DU QUOTIDIEN PR: 24 crédits en ATP. 3 A -

ATP-16688 COUTUMES DE LA VIE PRIVÉE 3 H -

## Folklore comparé:

ATP-15116 FOLKLORE INTERNATIONAL 3 A -

ATP-15119 CULTURE POPULAIRE URBAINE PR: 24 crédits en ATP. 3 A -

ATP-15819 CULTURE MATÉRIELLE COMPAREE I PR: 24 crédits en ATP. 3 H -

ATP-15849 ETHNOGRAPHIE ACADIENNE 3 A -

## Folklore appliqué:

ATP-10784 FOLKLORE ET PÉDAGOGIE 3 H -

ATP-10785 FOLKLORE ET ANIMATION CULTURELLE PR: 24 crédits en ATP. 3 H -

ATP-10786 ETHNOMUSEOLOGIE PR: 24 crédits en ATP. 3 A -

ATP-15117 CONSERVATION DES DOCUMENTS ETHNOGRAPHIQUES 3 H -

## Autres cours:

ATP-10758 HISTOIRE DE LA PENSÉE ETHNOLOGIQUE 3 A -

ATP-13995 LECTURE I 1 AHE -

ATP-13996 LECTURE II 2 AHE -

CREDITS POUR COURS AU CHOIX DE L'ÉTUDIANT 3

## CINÉMA

## études cinématographiques

MINEURE OU CERTIFICAT

1.116.06

## CODE

1.116.06

## ADMISSION

Pour l'admission au certificat :

Exigence générale : D.E.C.

Exigences particulières : Aucun cours collégial spécifique dans le cadre du D.E.C. n'est exigé pour l'admission à ce programme. (C'est le code 00 de RENSEIGNEMENTS GÉNÉRAUX et 0.00 de ACCUEIL).

## DURÉE

Dans le cadre d'un baccalauréat : 6 trimestres.  
Comme programme de certificat : 2 trimestres

## FONCTIONS

On peut fréquenter ce programme à titre de composante de l'un des types suivants:

Type 29 : BACCALAURÉAT (avec majeure et mineure)

- Il faut alors suivre aussi une des majeures de la liste donnée à l'ANNEXE I.

Type 30 : BACCALAURÉAT (général)

- Voir ANNEXE V

Type 40 : CERTIFICAT EN ÉTUDES CINÉMATOGRAPHIQUES

- Directeur : M. Vincent Nadeau

## OBJECTIF GÉNÉRAL

Ce programme vise à donner à l'étudiant une formation ou un complément de formation qui lui permette une lecture consciente et critique du fait filmique dans sa complexité, ainsi qu'une réflexion sérieuse sur ses principales dimensions: artistique, culturelle, esthétique, économique, sociale et politique.

## OBJECTIFS SPÉCIFIQUES

L'étudiant sera capable de:

- décrire les moments marquants de l'histoire du cinéma à travers son évolution technique, stylistique et esthétique;
- saisir et expliquer la spécificité du cinéma sur le plan de la production, de la structure du discours et de la communication du message;
- expliquer les théories majeures qui ont marqué le développement du cinéma;
- analyser les films de certains cinéastes et de certaines écoles cinématographiques au plan des formes narratives, des mouvements de pensée, des valeurs véhiculées et des conditions matérielles de réalisation;
- établir les rapports multiples entre le cinéma et les autres arts et mesurer l'impact du film sur les mentalités;
- faire une critique pertinente de la production cinématographique courante;
- rendre compte de sa recherche et de son expérience concrète concernant le phénomène cinématographique, et cela à divers stades de production (rédaction de textes, essais de scénarisation, montage et tournage de segments filmiques, réalisation d'un court film d'expérimentation);
- appliquer au cinéma une méthode d'analyse fondée sur une approche particulière d'un cinéaste ou sur une des principales théories d'interprétation des faits d'expression et des objets culturels.

Ce programme de mineure en études cinématographiques ne peut, évidemment, être considéré comme une préparation immédiate au métier de cinéaste.

MIN./CERT. EN ETUDES CINEMATOGRAPHIQUES

## DESCRIPTION 4568

TEV : Automne 1984

Fonctions: Types 29, 30 et 40

TOTAL DES CREDITS A OBTENIR: 30

COURS ET CHEMINEMENT

Cr S T

## COURS OBLIGATOIRES

CIN-14987	LE CINEMA COMME PHENOMENE DE COMMUNICATION I	3	A	-
CIN-14995	LA PRODUCTION CINEMATOGRAPHIQUE	3	H	-
CIN-15593	INTRODUCTION AU CINEMA	3	A	-
CIN-15594	EVOLUTION DE L'EXPRESSION FILMIQUE	3	H	-
Total des crédits de ces cours:		12		

## COURS A OPTION

15 crédits

Obtenir 15 crédits et satisfaire, le cas échéant, aux exigences indiquées ci-après.

## PRAXIS DU CINEMA

CIN-14988	LE CINEMA COMME PHENOMENE DE COMMUNICATION II PR: CIN-14987	3	H	-
CIN-14991	CONTINUITE ET TRAITEMENT CINEMATOGRAPHIQUES I	3	A	-
CIN-15467	CONTINUITE ET TRAITEMENT CINEMATOGRAPHIQUES II PR: CIN-14991	3	H	-
CIN-15597	LE CINEMA ET SES TECHNIQUES (TOURNAGE ET SON)	3	A	-
CIN-15598	LE CINEMA ET SES TECHNIQUES (MONTAGE)	3	H	-
CIN-15892	CINEMA ET SOCIETE	3	A	-
CIN-16341	LA TRAME SONORE	3	AH	-
CIN-17309	CINEMA ET TELEVISION	3	AH	-
CIN-17278	LE TEXTE ET LE FILM	3	AH	-
CIN-14996	INDUSTRIE ET SOCIOLOGIE DU CINEMA	3	AH	-
CIN-16339	REALISME ET CINEMA	3	AH	-

## AUTEURS, ECOLES, GENRES ET CINEMAS NATIONAUX

CIN-15656	LE CINEMA ACTUEL I (LE CINEMA D'AVANT-GARDE)	3	AH	-
CIN-17071	LE CINEMA ACTUEL II (COMEDIE MUS. AMERICAINE)	3	AH	-
CIN-15893	LE CINEMA ACTUEL III (LE CINEMA DE CATASTROPHE)	3	AH	-
CIN-16340	CINEMA ACTUEL IV (LE THEME DU FACISME DANS LE CINEMA CONTEMPORAIN)	3	AH	-
CIN-14980	LE DOCUMENTAIRE POLITIQUE	3	AH	-
CIN-14981	ANALYSE DE FILMS	3	A	-
CIN-15654	MOUVEMENTS OU ECOLES CINEMATOGRAPHIQUES I (LE CINEMA REVOLUTIONNAIRE RUSSE)	3	AH	-
CIN-15655	MOUVEMENTS OU ECOLES CINEMATOGRAPHIQUES II (L'EXPRESSIONNISME ALLEMAND)	3	AH	-
CIN-14984	CINEASTES I (JEAN-LUC GODARD)	3	AH	-
CIN-14985	CINEASTES II (FEDERICO FELLINI)	3	AH	-
CIN-16153	CINEASTES VI	3	II	-
CIN-14986	LE CINEMA QUEBECOIS	3	AH	-
CIN-14994	LE DOCUMENTAIRE	3	II	-

## COURS A DEMARCHE LIBRE

CIN-14997	ENQUETES I	3	AHE	-
CIN-15466	ENQUETES II	3	AHE	-
CIN-15659	TRAVAUX I PR: 21 crédits de cinéma	3	AHE	-
CIN-15595	TRAVAUX II PR: 21 crédits de cinéma	3	AHE	-
CIN-15596	CREATION CINEMATOGRAPHIQUE I PR: 21 crédits de cinéma, CIN-15597	2	H	-
CIN-15599	CREATION CINEMATOGRAPHIQUE II PR: CIN-15596	1	E	-

CREDITS POUR COURS AU CHOIX DE L'ETUDIANT

3

**CIVILISATIONS ANCIENNES****MINEURE OU CERTIFICAT****1.119.07**

## CODE

1.119.07

## ADMISSION

Pour l'admission au certificat:

Exigence générale : D.E.C.

Exigences particulières : Aucun cours collégial spécifique dans le cadre du D.E.C. n'est exigé pour l'admission à ce programme. (C'est le code 00 de RENSEIGNEMENTS GÉNÉRAUX et 0.00 de ACCUEIL).

## DURÉE

Dans le cadre d'un baccalauréat : 6 trimestres

Comme programme de certificat :

(A cause de l'enchaînement des préalables, le programme de certificat ne peut pas toujours se compléter en 2 trimestres).

## FONCTIONS

On peut fréquenter ce programme à titre de composante de l'un des types suivants:

Type 29 : BACCALAURÉAT (avec majeure et mineure)

- Il faut alors suivre aussi une des majeures de la liste donnée à l'ANNEXE I.

Type 30 : BACCALAURÉAT (général)

- Voir ANNEXE V.

Type 40 : CERTIFICAT EN CIVILISATIONS ANCIENNES

- Directeur: M. Léopold Migeotte (par interim)

## OBJECTIFS

- Connaissance des faits marquants de l'histoire de la Grèce et de Rome ainsi que de l'évolution de leurs institutions;
- connaissance de l'histoire des littératures grecque et latine;
- formation de base dans l'étude des arts, des techniques et des documents archéologiques de l'antiquité classique;
- connaissance complémentaire du monde gréco-romain.

## REMARQUE

Ce programme est incompatible avec:

- la mineure en archéologie classique 1.119.06;
- la mineure en études grecques 1.137.06;
- la mineure en études latines 1.142.06.

MIN./CERT. EN CIVILISATIONS ANCIENNES

## DESCRIPTION 4570

TEV : Automne 1984

Fonctions: Types 29, 30 et 40

TOTAL DES CREDITS A OBTENIR: 30

## COURS ET CHEMINEMENT

Cr S T

## COURS OBLIGATOIRES

ARL-10691	ARCHEOL. GRECQUE ARCHAÏQUE ET CLASSIQUE	3	A	1
HST-15620	HISTOIRE DE LA GRECE ANTIQUE	3	A	1
GRC-10920	HISTOIRE DE LA LITTÉRATURE GRECQUE	3	H	1
ARL-10690	ARCHEOLOGIE HELLENISTIQUE ET ROMAINE	3	H	2
HST-15981	LE MONDE ROMAIN	3	H	2
LAT-13357	HISTOIRE DE LITTÉRATURE LATINE	3	H	2
Total des crédits de ces cours:		18		

## COURS A OPTION

9 crédits

Obtenir 9 crédits et satisfaire, le cas échéant, aux exigences indiquées ci-après.

1. Choisir 3 crédits parmi les cours suivants:

HST-10641	ECONOMIE ET SOCIETE EN GRECE ANCIENNE	3	H	-
HST-10642	LE MONDE HELLENISTIQUE	3	H	-
HST-10643	LA DEMOCRATIE ATHENIENNE	3	H	-

HST-16699	HISTOIRE DE LA TECHNOLOGIE ANTIQUE	3	AH	-
GRC-10919	L'EPOQUE D'HOMERE AUX ALEXANDRINS	3	AH	-
GRC-10923	LE THEATRE GREC	3	AH	-
GRC-10924	LITTÉRATURE ET MYTHOLOGIE GRECQUES	3	AH	-
GRC-17383	LES POETES LYRIQUES GRECS	3	AH	-
GRC-17384	HISTORIENS ET GEOGRAPHES GRECS	3	A	-
GRC-17382	LA RHÉTORIQUE GRECQUE	3	AH	-
GRC-17385	LES ECRIVAINS SCIENTIFIQUES GRECS	3	AH	-

2. Choisir 3 crédits parmi les cours suivants:

HST-10647	L'EMPIRE ROMAIN D'AUGUSTE A NERON	3	AH	-
HST-10648	L'INFLUENCE GRECQUE A ROME	3	AH	-
HST-14327	LA SOCIETE ROMAINE DU HAUT EMPIRE	3	AH	-
HST-17171	IMPERIALISME ROMAIN SOUS LA REPUBLIQUE	3	H	-
HST-17373	L'IMPERIALISME ROMAIN SOUS L'EMPIRE	3	AH	-
LAT-10929	LE ROMAN LATIN	3	H	-
LAT-10932	LA SATIRE ROMAINE	3	A	-
LAT-10933	POESIE AMOUREUSE LATINE	3	H	-
LAT-10936	LE MONDE ETRUSQUE	3	A	-
LAT-10938	LA RELIGION ROMAINE	3	H	-
LAT-15212	LES MAGISTRATURES ROMAINES	3	H	-
LAT-15213	L'ARMEE ROMAINE	3	A	-
LAT-15585	LA MAGIE A ROME	3	A	-
LAT-15586	LES AQUEDUCS ROMAINS	3	H	-
LAT-16329	L'EPOQUE ROMAINE	3	A	-
LAT-16330	LE THEATRE A ROME	3	H	-
LAT-17075	L'EDUCATION A ROME	3	H	-
LAT-17277	ANNALISTES ET HISTORIENS ROMAINS	3	H	-
LAT-17386	LA PHILOSOPHIE A ROME	3	A	-
LAT-17387	L'INFLUENCE GRECQUE DANS LA LITT. LATINE	3	A	-

3. Choisir 3 crédits parmi les cours suivants:

ARL-17376	ARCHITECTURE GRECQUE	3	AH	-
ARL-17377	ARCHITECTURE ROMAINE	3	AH	-
ARL-10694	ARCHEOLOGIE PALEO-CHRETIENNE	3	AH	-
ARL-10695	CERAMIQUE ATTIQUE A FIGURES ROUGES	3	AH	-
ARL-10696	ART ET RELIGION ANTIQUES	3	AH	-
ARL-10698	PR: ARL-10690, ARL-10691	3	AH	-
ARL-10698	ICONOGRAPHIE GRECQUE ET ROMAINE	3	AH	-
ARL-14834	PR: ARL-10691, ARL-10690	3	AH	-
ARL-14834	PEINTURES ET MOSAIQUES	3	AH	-
ARL-14835	PR: ARL-10690	3	H	-
ARL-16036	ARCHEOLOGIE EGENNE	3	H	-
ARL-16349	INSTRUMENTUM DOMESTICUM	3	AH	-
ARL-16349	PR: ARL-10690	3	H	-
ARL-16349	SCULPTURE GRECQUE	3	H	-
ARL-16351	PR: ARL-10691	3	A	-
ARL-16351	COLLECTIONS D'ANTIQUITES CLASSIQUES	3	A	-
ARL-17379	PR: ARL-10690, ARL-10691	3	H	-
ARL-17379	ARCHEOLOGIE DU PROCHE-ORIENT	3	H	-

CREDITS POUR COURS AU CHOIX DE L'ETUDIANT

3

# ESPAGNOL

## études hispaniques

### BACCALAURÉAT SPÉCIALISÉ

1.132.01

CODE

1:132.01

ADMISSION

Exigence générale : D.E.C.  
 Exigences particulières : Avoir atteint dans la langue qui sera étudiée la formation équivalente à deux cours de niveau collégial. Si cette formation n'a pu être assurée dans le collège fréquenté, l'Université y supplée. (C'est le code 05 de RENSEIGNEMENTS GÉNÉRAUX et 10.5 de ACCUEIL).

Autre exigence : Test de classement

DURÉE

6 trimestres

FONCTION

Type 10 : BACCALAURÉAT EN ÉTUDES HISPANIQUES  
 - Directeur : M. Antonien Tremblay

OBJECTIFS

Ce programme vise à donner à l'étudiant la formation nécessaire pour devenir un "hispaniste".

Il vise à approfondir chez l'étudiant la connaissance de la langue espagnole et à lui permettre de comprendre la réalité du monde hispanique à travers la littérature et la civilisation.

Des objectifs spécifiques s'ajoutent selon les profils choisis:

- A) Concentration linguistique: Initiation aux méthodes d'analyse linguistique et accès aux études de 2e et 3e cycles en linguistique espagnole.
- B) Concentration littérature: Initiation aux méthodes d'analyse de la littérature et accès aux études de 2e et 3e cycles en littérature hispanique.
- C) Concentration études latino-américaines: Connaissance plus approfondie de la réalité de l'Amérique latine à travers diverses approches (histoire, géographie, anthropologie, sciences politiques, sociologie, linguistique, littérature).
- D) Sans concentration: Formation plus diversifiée en études hispaniques.

BACCALAUREAT EN ETUDES HISPANIQUES

DESCRIPTION 4659

TEV : Automne 1984

Fonctions: Type 10

TOTAL DES CREDITS A OBTENIR: 90

COURS ET CHEMINEMENT

Cr S T

COURS OBLIGATOIRES

ESP-10991	GRAMMAIRE I	3	A	1
ESP-17531	LANGUE PARLEE I	2	A	1
ESP-17533	LANGUE ECRITE I	3	A	1
	CC: ESP-10991			
ESP-17535	ORTHOPHONIE	2	A	1
ESP-14426	PHONETIQUE ESPAGNOLE	3	A	1
ESP-17544	LITTERATURE DU MONDE HISPANIQUE	3	A	1
ESP-10992	GRAMMAIRE II	3	H	2
	PR: ESP-10991			
ESP-17532	LANGUE PARLEE II	2	H	2
	PR: ESP-17531 ou équivalent			
ESP-17534	LANGUE ECRITE II	3	H	2
	PR: ESP-17533			
	CC: ESP-10992			
ESP-10741	CIVILISATION AMERIQUE LATINE	3	H	2
ESP-17545	LITTERATURE HISPANO-AMERICAINE DU XXe S.	3	H	2
LNG-15221	PRESENTATION DE LA LINGUISTIQUE	3	AH	2
ESP-11050	GRAMMAIRE HISTORIQUE	3	A	3
	PR: LNG-15221			
ESP-10740	CIVILISATION ESPAGNOLE	3	A	3
ESP-17546	LITT. HISPANO-AMERICAINE: ORIGINES-XIXe S.	3	A	3
ESP-17547	LITTERATURE ESPAGNOLE: XVIIIe-XXe S.	3	A	3

ESP-13566	PROBLEMES DE GRAMMAIRE	3	A	3
	PR: ESP-10991, ESP-10992			
ESP-17548	LITTERATURE ESPAGNOLE: MOYEN-AGE-XVIIe S.	3	H	4
Total des crédits de ces cours:				51

COURS A OPTION

33 crédits

Obtenir 33 crédits et satisfaire, le cas échéant, aux exigences indiquées ci-après.

L'étudiant doit choisir l'une ou l'autre des concentrations suivantes:

A) CONCENTRATION LINGUISTIQUE

1. Choisir 21 crédits parmi:

ESP-11048	SEMANTIQUE ET LEXICOLOGIE	3	-	
	PR: LNG-15221			
ESP-11051	HISTOIRE DE LA LANGUE (IXe-XIIIe S.)	3	-	
	PR: ESP-11050			
ESP-14440	ESPAGNOL IDIOMATIQUE	3	-	
	PR: ESP-10992			
ESP-14445	HISTOIRE DE LA LANGUE (XIVe-XVIe S.)	3	-	
	PR: ESP-11050			
ESP-14447	ANALYSE SEMANTIQUE	3	-	
	PR: LNG-15221			
ESP-15603	DIALECTOLOGIE HISPANIQUE	3	-	
	PR: ESP-14426, LNG-15221			
LNG-17498	PROJET ETUDIANT	3	AHE	-

Un maximum de 9 crédits peuvent être choisis parmi:

LNG-11030	INTRODUCTION A LA PSYCHOMECHANIQUE	3	A	-
	PR: FRN-10986			
LNG-14664	SOCIOLINGUISTIQUE	3	A	-
	PR: FRN-10986			
LNG-11073	PSYCHOLINGUISTIQUE	3	H	-
LNG-11031	THEORIES CONTEMPORAINES DU LANGAGE	3	H	-
	PR: FRN-10986 ou TRD-11089			
LNG-11041	INTRODUCTION A LA LINGUISTIQUE ROMANE	3	H	-
	PR: 1 cours de grammaire historique			
LAT-10927	INITIATION AU LATIN I	3	A	-
POR-15513	INTRODUCTION A LA LANGUE PORTUGAISE	3	A	-
FRN-17074	INTRODUCTION AU FONCTIONNALISME	3	H	-
	PR: LNG-15221 ou			
	CC: LNG-15221			

2. Choisir de 0 à 12 crédits parmi:

ESP-15675	INTRODUCTION AUX GENRES NARRATIFS	3	H	-
ESP-17550	INTRODUCTION AUX GENRES DRAMATIQUES	3	H	-
ESP-17549	INTRODUCTION AUX GENRES POETIQUES	3	A	-
ESP-15669	ROMAN ET CONTE D'EXPR. ESPAG. I	3	A	-
ESP-15670	ROMAN ET CONTE D'EXPR. ESPAG. II	3	H	-
ESP-15671	POESIE D'EXPRESSION ESPAGNOLE I	3	A	-
ESP-15672	THEATRE D'EXPRESSION ESPAGNOLE I	3	A	-
ESP-15673	THEATRE D'EXPRESSION ESPAGNOLE II	3	A	-
ESP-15674	L'ESSAI DANS LE MONDE HISPANIQUE	3	H	-
ESP-16194	ROMAN ET CONTE D'EXPR. ESPAG. III	3	H	-
ESP-16196	POESIE D'EXPRESSION ESPAGNOLE II	3	H	-
ESP-16772	PROJET ETUDIANT (LITT.)	3	AH	-

3. Choisir de 0 à 12 crédits parmi:

ANT-11606	ETHNOLOGIE DE LA MESO-AMERIQUE	3	AH	-
ANT-15812	ETHNOLOGIE DE L'AMERIQUE DU SUD	3	AH	-
HST-15613	HISTOIRE GENERALE DE L'AMERIQUE LATINE	3	H	-
HST-16684	L'INSTITUTIONNALISATION DE LA REVOLUTION MEXICAINE	3	H	-
	PR: HST-14324, HST-15613			
HST-16021	LES INDIENS D'AMERIQUE LATINE	3	H	-
	PR: HST-14324, HST-15613			
HST-16022	LES REVOLUTIONS DU MEXIQUE (1810-1920)	3	H	-
GGR-10591	L'AMERIQUE LATINE: UNE APPROCHE GEOGRAPHIQUE DU SOUS-DEVELOPPEMENT	3	A	-
GGR-10592	L'AMERIQUE DU SUD TEMPEREE: ARGENTINE, URUGUAY, CHILI	3	H	-
POL-15430	RELATIONS INTERN. EN AMERIQUE LATINE	3	H	-
POL-13981	SYST. ET IDEES POL. AMERIQUE LATINE	3	A	-
SOC-11477	SOCIOLOGIE DE L'AMERIQUE LATINE	3	H	-

4. Choisir de 0 à 6 crédits (voir autres exigences du programme) parmi:

ESP-10960	PRATIQUE DE L'ESPAGNOL I	3	A	1
	CC: ESP-10991			
ESP-10961	PRATIQUE DE L'ESPAGNOL II	3	AH	2
	CC: ESP-10992			

B) CONCENTRATION LITTÉRATURE

Obtenir 33 crédits et satisfaisant, le cas échéant, aux exigences indiquées ci-après:

1. Suivre les cours:

ESP-15675	INTRODUCTION AUX GENRES NARRATIFS	3	H	-
ESP-17550	INTRODUCTION AUX GENRES DRAMATIQUES	3	H	-
ESP-17549	INTRODUCTION AUX GENRES POÉTIQUES	3	A	-

2. Choisir 12 crédits parmi:

ESP-15669	ROMAN ET CONTE D'EXPR. ESPAG. I	3	A	-
ESP-15670	ROMAN ET CONTE D'EXPR. ESPAG. II	3	H	-
ESP-15671	POESIE D'EXPRESSION ESPAGNOLE I	3	A	-
ESP-15672	THEATRE D'EXPRESSION ESPAGNOLE I	3	A	-
ESP-15673	THEATRE D'EXPRESSION ESPAGNOLE II	3	A	-
ESP-15674	L'ESSAI DANS LE MONDE HISPANIQUE	3	H	-
ESP-16194	ROMAN ET CONTE D'EXPR. ESPAG. III	3	H	-
ESP-16196	POESIE D'EXPRESSION ESPAGNOLE II	3	H	-
ESP-16772	PROJET ETUDIANT (LITT.)	3	AH	-

3. Choisir de 0 à 12 crédits parmi:

ESP-11048	SEMANTIQUE ET LEXICOLOGIE PR: LNG-15221	3	-	-
ESP-11051	HISTOIRE DE LA LANGUE (IXe-XIIIe S.) PR: ESP-11050	3	-	-
ESP-14440	ESPAGNOL IDIOMATIQUE PR: ESP-10992	3	-	-
ESP-14445	HISTOIRE DE LA LANGUE (XIVe-XVIe S.) PR: ESP-11050	3	-	-
ESP-14447	ANALYSE SEMANTIQUE PR: LNG-15221	3	-	-
ESP-15603	DIALECTOLOGIE HISPANIQUE PR: ESP-14426, LNG-15221	3	-	-
LNG-17498	PROJET ETUDIANT	3	AHE	-

4. Choisir de 0 à 12 crédits parmi:

ANT-11606	ETHNOLOGIE DE LA MESO-AMERIQUE	3	AH	-
ANT-15812	ETHNOLOGIE DE L'AMERIQUE DU SUD	3	AH	-
HST-15613	HISTOIRE GENERALE DE L'AMERIQUE LATINE	3	H	-
HST-16684	L'INSTITUTIONNALISATION DE LA REVOLUTION MEXICAINE PR: HST-14324, HST-15613	3	H	-
HST-16021	LES INDIENS D'AMERIQUE LATINE PR: HST-14324, HST-15613	3	H	-
HST-16022	LES REVOLUTIONS DU MEXIQUE (1810-1920)	3	H	-
GGR-10591	L'AMERIQUE LATINE: UNE APPROCHE GEOGRAPHIQUE DU SOUS-DEVELOPPEMENT	3	A	-
GGR-10592	L'AMERIQUE DU SUD TEMPEREE: ARGENTINE, URUGUAY, CHILI	3	H	-
POL-15430	RELATIONS INTERN. EN AMERIQUE LATINE	3	H	-
POL-13981	SYST. ET IDEES POL. AMERIQUE LATINE	3	A	-
SOC-11477	SOCIOLOGIE DE L'AMERIQUE LATINE	3	H	-

5. Choisir de 0 à 6 crédits (voir autres exigences du programme) parmi:

ESP-10960	PRATIQUE DE L'ESPAGNOL I CC: ESP-10991	3	A	1
ESP-10961	PRATIQUE DE L'ESPAGNOL II CC: ESP-10992	3	AH	2

C) CONCENTRATION ETUDES LATINO-AMERICAINES

Obtenir 33 crédits et satisfaisant, le cas échéant, aux exigences indiquées ci-après.

1. Choisir 21 crédits parmi les suivants:

ANT-11606	ETHNOLOGIE DE LA MESO-AMERIQUE	3	AH	-
ANT-15812	ETHNOLOGIE DE L'AMERIQUE DU SUD	3	AH	-
HST-15613	HISTOIRE GENERALE DE L'AMERIQUE LATINE	3	H	-
HST-16684	L'INSTITUTIONNALISATION DE LA REVOLUTION MEXICAINE PR: HST-14324, HST-15613	3	H	-
HST-16021	LES INDIENS D'AMERIQUE LATINE PR: HST-14324, HST-15613	3	H	-
HST-16022	LES REVOLUTIONS DU MEXIQUE (1810-1920)	3	H	-
GGR-10591	L'AMERIQUE LATINE: UNE APPROCHE GEOGRAPHIQUE DU SOUS-DEVELOPPEMENT	3	A	-
GGR-10592	L'AMERIQUE DU SUD TEMPEREE: ARGENTINE, URUGUAY, CHILI	3	H	-
POL-15430	RELATIONS INTERN. EN AMERIQUE LATINE	3	H	-
POL-13981	SYST. ET IDEES POL. AMERIQUE LATINE	3	A	-
SOC-11477	SOCIOLOGIE DE L'AMERIQUE LATINE	3	H	-

2. Choisir de 0 à 12 crédits parmi:

ESP-11048	SEMANTIQUE ET LEXICOLOGIE PR: LNG-15221	3	-	-
ESP-14440	ESPAGNOL IDIOMATIQUE PR: ESP-10992	3	-	-
ESP-14447	ANALYSE SEMANTIQUE PR: LNG-15221	3	-	-
ESP-15603	DIALECTOLOGIE HISPANIQUE PR: ESP-14426, LNG-15221	3	-	-
POR-15513	INTRODUCTION A LA LANGUE PORTUGAISE	3	A	-
LNG-17498	PROJET ETUDIANT	3	AHE	-

3. Choisir de 0 à 12 crédits parmi:

ESP-15669	ROMAN ET CONTE D'EXPR. ESPAG. I	3	A	-
ESP-15670	ROMAN ET CONTE D'EXPR. ESPAG. II	3	H	-
ESP-15671	POESIE D'EXPRESSION ESPAGNOLE I	3	A	-
ESP-15672	THEATRE D'EXPRESSION ESPAGNOLE I	3	A	-
ESP-15673	THEATRE D'EXPRESSION ESPAGNOLE II	3	A	-
ESP-15674	L'ESSAI DANS LE MONDE HISPANIQUE	3	H	-
ESP-16194	ROMAN ET CONTE D'EXPR. ESPAG. III	3	H	-
ESP-16196	POESIE D'EXPRESSION ESPAGNOLE II	3	H	-
ESP-16772	PROJET ETUDIANT (LITT.)	3	AH	-

4. Choisir de 0 à 6 crédits (voir autres exigences du programme) parmi:

ESP-10960	PRATIQUE DE L'ESPAGNOL I CC: ESP-10991	3	A	1
ESP-10961	PRATIQUE DE L'ESPAGNOL II CC: ESP-10992	3	AH	2

D) SANS CONCENTRATION

Obtenir 33 crédits et satisfaisant, le cas échéant, aux exigences indiquées ci-après.

1. Choisir de 9 à 15 crédits parmi:

ESP-11048	SEMANTIQUE ET LEXICOLOGIE PR: LNG-15221	3	-	-
ESP-11051	HISTOIRE DE LA LANGUE (IXe-XIIIe S.) PR: ESP-11050	3	-	-
ESP-14440	ESPAGNOL IDIOMATIQUE PR: ESP-10992	3	-	-
ESP-14445	HISTOIRE DE LA LANGUE (XIVe-XVIe S.) PR: ESP-11050	3	-	-
ESP-14447	ANALYSE SEMANTIQUE PR: LNG-15221	3	-	-
ESP-15603	DIALECTOLOGIE HISPANIQUE PR: ESP-14426, LNG-15221	3	-	-
LNG-17498	PROJET ETUDIANT	3	AHE	-

2. Choisir de 9 à 15 crédits parmi:

ESP-15675	INTRODUCTION AUX GENRES NARRATIFS	3	H	-
ESP-17550	INTRODUCTION AUX GENRES DRAMATIQUES	3	H	-
ESP-17549	INTRODUCTION AUX GENRES POÉTIQUES	3	A	-
ESP-15669	ROMAN ET CONTE D'EXPR. ESPAG. I	3	A	-
ESP-15670	ROMAN ET CONTE D'EXPR. ESPAG. II	3	H	-
ESP-15671	POESIE D'EXPRESSION ESPAGNOLE I	3	A	-
ESP-15672	THEATRE D'EXPRESSION ESPAGNOLE I	3	A	-
ESP-15673	THEATRE D'EXPRESSION ESPAGNOLE II	3	A	-
ESP-15674	L'ESSAI DANS LE MONDE HISPANIQUE	3	H	-
ESP-16194	ROMAN ET CONTE D'EXPR. ESPAG. III	3	H	-
ESP-16196	POESIE D'EXPRESSION ESPAGNOLE II	3	H	-
ESP-16772	PROJET ETUDIANT (LITT.)	3	AH	-

3. Choisir de 9 à 15 crédits parmi:

ANT-11606	ETHNOLOGIE DE LA MESO-AMERIQUE	3	AH	-
ANT-15812	ETHNOLOGIE DE L'AMERIQUE DU SUD	3	AH	-
HST-15613	HISTOIRE GENERALE DE L'AMERIQUE LATINE	3	H	-
HST-16684	L'INSTITUTIONNALISATION DE LA REVOLUTION MEXICAINE PR: HST-14324, HST-15613	3	H	-
HST-16021	LES INDIENS D'AMERIQUE LATINE PR: HST-14324, HST-15613	3	H	-
HST-16022	LES REVOLUTIONS DU MEXIQUE (1810-1920)	3	H	-
GGR-10591	L'AMERIQUE LATINE: UNE APPROCHE GEOGRAPHIQUE DU SOUS-DEVELOPPEMENT	3	A	-
GGR-10592	L'AMERIQUE DU SUD TEMPEREE: ARGENTINE, URUGUAY, CHILI	3	H	-
POL-15430	RELATIONS INTERN. EN AMERIQUE LATINE	3	H	-
POL-13981	SYST. ET IDEES POL. AMERIQUE LATINE	3	A	-
SOC-11477	SOCIOLOGIE DE L'AMERIQUE LATINE	3	H	-

4. Choisir de 0 à 6 crédits (voir autres exigences du programme) parmi:

ESP-10960	PRATIQUE DE L'ESPAGNOL I CC: ESP-10991	3	A	1
ESP-10961	PRATIQUE DE L'ESPAGNOL II CC: ESP-10992	3	AH	2

CREDITS POUR COURS AU CHOIX DE L'ETUDIANT 6

AUTRES EXIGENCES DU PROGRAMME:

1. Selon le résultat du test de classement, l'étudiant pourra être tenu de suivre l'un et/ou l'autre des cours ESP-10960 - Pratique de l'espagnol I et ESP-10961 - Pratique de l'espagnol II. Il n'est toutefois pas possible d'obtenir les crédits de ces deux cours par dispense.

2. Les étudiants hispanophones doivent s'attendre à ce que leur programme soit modifié et à ce que certains cours de langue espagnole soient remplacés par d'autres cours: langue française, linguistique générale, littératures et grammaires comparées.

# ESPAGNOL

## études hispaniques

### MAJEURE OU DIPLOME

1.132.03

CODE

1.132.03

ADMISSION

Pour être admis à un type de programme qui comprend cette composante, il faut satisfaire aux exigences suivantes:

- Exigence générale : D.E.C.
- Exigences particulières : Avoir atteint dans la langue qui sera étudiée la formation équivalente à deux cours de niveau collégial. Si cette formation n'a pu être assurée dans le collège fréquenté, l'Université y supplée. (C'est le code 05 de RENSEIGNEMENTS GÉNÉRAUX et 10.5 de ACCUEIL).
- Autre exigence : Test de classement

DURÉE

Dans le cadre d'un baccalauréat : 6 trimestres  
Comme programme de diplôme : 4 trimestres

FONCTIONS

On peut fréquenter ce programme à titre de composante de l'un des types de programme suivants:

- Type 22 : BACCALAURÉAT EN ENSEIGNEMENT SECONDAIRE
  - Directeur: M. Antonien Tremblay
  - Autre composante du programme: la mineure en pédagogie 1.561.59 (Voir Enseignement secondaire - B.E.S.).
- Type 29 : BACCALAURÉAT (avec majeure et mineure)
  - Directeur : M. Antonien Tremblay
  - Autre composante du programme: une des mineures de la liste donnée à l'ANNEXE II.
- Type 80 : DIPLOME EN ÉTUDES HISPANIQUES
  - Directeur : M. Antonien Tremblay

OBJECTIFS

Ce programme a pour objectif d'approfondir chez l'étudiant sa connaissance de la langue espagnole et du monde hispanique. De plus, il existe des objectifs particuliers pour chacun des profils:

- a) Concentration linguistique: initiation aux méthodes d'analyse linguistique;
- b) Concentration littérature: initiation aux littératures d'expression espagnole et aux méthodes d'analyse littéraire;
- c) Sans concentration: initiation plus globale aux littératures d'expression espagnole et aux méthodes d'analyse littéraire et linguistique.

REMARQUE

Ce programme est incompatible avec:  
- les mineures en espagnol 1.132.26, 1.132.66 et 1.132.67.

MAJ./DIPL. EN ETUDES HISPANIQUES

DESCRIPTION 4665

TEV : Automne 1984

Fonctions: Types 22, 29 et 80

TOTAL DES CREDITS A OBTENIR: 60

COURS ET CHEMINEMENT

Cr S T

COURS OBLIGATOIRES

ESP-10991	GRAMMAIRE I	3	A	1
ESP-17531	LANGUE PARLEE I	2	A	1
ESP-17533	LANGUE ECRITE I	3	A	1
	CC: ESP-10991			
ESP-17535	ORTHOPHONIE	2	A	1
ESP-17544	LITTERATURE DU MONDE HISPANIQUE	3	A	1
ESP-10992	GRAMMAIRE II	3	H	2
	PR: ESP-10991			

ESP-17532	LANGUE PARLEE II	2	H	2
	PR: ESP-17531 ou équivalent			
ESP-17534	LANGUE ECRITE II	3	H	2
	PR: ESP-17533			
	CC: ESP-10992			
ESP-10741	CIVILISATION AMERIQUE LATINE	3	H	2
LNG-15221	PRESENTATION DE LA LINGUISTIQUE	3	AH	2
ESP-10740	CIVILISATION ESPAGNOLE	3	A	3
Total des crédits de ces cours:				30

COURS A OPTION

27 crédits

Obtenir 27 crédits et satisfaire, le cas échéant, aux exigences indiquées ci-après.

L'étudiant doit choisir l'une ou l'autre des concentrations suivantes:

A) Concentration linguistique: Obtenir 27 crédits parmi les suivants:

ESP-14426	PHONETIQUE ESPAGNOLE	3	A	1
ESP-11050	GRAMMAIRE HISTORIQUE	3	A	3
	PR: LNG-15221			
ESP-13566	PROBLEMES DE GRAMMAIRE	3	A	3
	PR: ESP-10991, ESP-10992			
ESP-11051	HISTOIRE DE LA LANGUE (IXe-XIIIe S.)	3	-	-
	PR: ESP-11050			
ESP-11048	SEMANTIQUE ET LEXICOLOGIE	3	-	-
	PR: LNG-15221			
ESP-14440	ESPAGNOL IDIOMATIQUE	3	-	-
	PR: ESP-10992			
ESP-14445	HISTOIRE DE LA LANGUE (XIVe-XVIe S.)	3	-	-
	PR: ESP-11050			
ESP-14447	ANALYSE SEMANTIQUE	3	-	-
	PR: LNG-15221			
ESP-15603	DIALECTOLOGIE HISPANIQUE	3	-	-
	PR: ESP-14426, LNG-15221			
LNG-17498	PROJET ETUDIANT	3	AHE	-

Un maximum de 6 crédits peuvent être choisis parmi:

LNG-11030	INTRODUCTION A LA PSYCHOMECHANIQUE	3	A	-
	PR: FRN-10986			
LNG-14664	SOCIOLINGUISTIQUE	3	A	-
	PR: FRN-10986			
LNG-11073	PSYCHOLINGUISTIQUE	3	H	-
LNG-11031	THEORIES CONTEMPORAINES DU LANGAGE	3	H	-
	PR: FRN-10986 ou TRD-11089			
FRN-17074	INTRODUCTION AU FONCTIONNALISME	3	H	-
	PR: LNG-15221 ou			
	CC: LNG-15221			
LNG-11041	INTRODUCTION A LA LINGUISTIQUE ROMANE	3	H	-
	PR: 1 cours de grammaire historique			
LAT-10927	INITIATION AU LATIN I	3	A	-
POR-15513	INTRODUCTION A LA LANGUE PORTUGAISE	3	A	-

Un maximum de 6 crédits peuvent être choisis (voir autres exigences du programme) parmi:

ESP-10960	PRATIQUE DE L'ESPAGNOL I	3	A	1
	CC: ESP-10991			
ESP-10961	PRATIQUE DE L'ESPAGNOL II	3	AH	2
	CC: ESP-10992			

B) Concentration littérature: Obtenir 27 crédits parmi les suivants:

ESP-17545	LITTERATURE HISPANO-AMERICAINE DU XXe S.	3	H	2
ESP-17546	LITT. HISPANO-AMERICAINE: ORIGINES-XIXe S.	3	A	3
ESP-17547	LITTERATURE ESPAGNOLE: XVIIIe-XXe S.	3	A	3
ESP-17548	LITTERATURE ESPAGNOLE: MOYEN-AGE-XVIIe S.	3	H	4
ESP-15675	INTRODUCTION AUX GENRES NARRATIFS	3	H	-
ESP-17550	INTRODUCTION AUX GENRES DRAMATIQUES	3	H	-
ESP-17549	INTRODUCTION AUX GENRES POETIQUES	3	A	-
ESP-15669	ROMAN ET CONTE D'EXPR. ESPAG. I	3	A	-
ESP-15670	ROMAN ET CONTE D'EXPR. ESPAG. II	3	H	-
ESP-15671	POESIE D'EXPRESSION ESPAGNOLE I	3	A	-
ESP-15672	THEATRE D'EXPRESSION ESPAGNOLE I	3	A	-
ESP-15673	THEATRE D'EXPRESSION ESPAGNOLE II	3	A	-
ESP-15674	L'ESSAI DANS LE MONDE HISPANIQUE	3	H	-
ESP-16194	ROMAN ET CONTE D'EXPR. ESPAG. III	3	H	-
ESP-16196	POESIE D'EXPRESSION ESPAGNOLE II	3	H	-
ESP-16772	PROJET ETUDIANT (LITT.)	3	AH	-

Un maximum de 6 crédits peuvent être choisis (voir autres exigences du programme) parmi:

ESP-10960	PRATIQUE DE L'ESPAGNOL I	3	A	1
	CC: ESP-10991			
ESP-10961	PRATIQUE DE L'ESPAGNOL II	3	AH	2
	CC: ESP-10992			

**ESPAGNOL**

C) Sans concentration: Obtenir 27 crédits et satisfaisant, le cas échéant, aux exigences indiquées ci-après

**1. Choisir de 6 à 21 crédits parmi:**

ESP-14426	PHONETIQUE ESPAGNOLE	3	A	1
ESP-11050	GRAMMAIRE HISTORIQUE PR: LNG-15221	3	A	3
ESP-13566	PROBLEMES DE GRAMMAIRE PR: ESP-10991, ESP-10992	3	A	3
ESP-11051	HISTOIRE DE LA LANGUE (IXe-XIIIe S.) PR: ESP-11050	3	-	-
ESP-11048	SEMANTIQUE ET LEXICOLOGIE PR: LNG-15221	3	-	-
ESP-14440	ESPAGNOL IDIOMATIQUE PR: ESP-10992	3	-	-
ESP-14445	HISTOIRE DE LA LANGUE (XIVe-XVIIe S.) PR: ESP-11050	3	-	-
ESP-14447	ANALYSE SEMANTIQUE PR: LNG-15221	3	-	-
ESP-15603	DIALECTOLOGIE HISPANIQUE PR: ESP-14426, LNG-15221	3	-	-
LNG-17498	PROJET ETUDIANT	3	AHE	-

Un maximum de 6 crédits peuvent être choisis parmi:

FRN-17074	INTRODUCTION AU FONCTIONNALISME PR: LNG-15221 ou CC: LNG-15221	3	H	-
LNG-11030	INTRODUCTION A LA PSYCHOMECHANIQUE PR: FRN-10986	3	A	-
LNG-14664	SOCIOLINGUISTIQUE PR: FRN-10986	3	A	-
LNG-11073	PSYCHOLINGUISTIQUE	3	H	-
LNG-11031	THEORIES CONTEMPORAINES DU LANGAGE PR: FRN-10986 ou TRD-11089	3	H	-
LNG-11041	INTRODUCTION A LA LINGUISTIQUE ROMANE PR: 1 cours de grammaire historique	3	H	-
LAT-10927	INITIATION AU LATIN I	3	A	-
POR-15513	INTRODUCTION A LA LANGUE PORTUGAISE	3	A	-

**2. Choisir de 6 à 21 crédits parmi:**

ESP-17545	LITTERATURE HISPANO-AMERICAINE DU XXe S.	3	H	2
ESP-17546	LITT. HISPANO-AMERICAINE: ORIGINES-XIXe S.	3	A	3
ESP-17547	LITTERATURE ESPAGNOLE: XVIIIe-XXe S.	3	A	3
ESP-17548	LITTERATURE ESPAGNOLE: MOYEN-AGE-XVIIe S.	3	H	4
ESP-15675	INTRODUCTION AUX GENRES NARRATIFS	3	H	-
ESP-17550	INTRODUCTION AUX GENRES DRAMATIQUES	3	H	-
ESP-17549	INTRODUCTION AUX GENRES POETIQUES	3	A	-
ESP-15689	ROMAN ET CONTE D'EXPR. ESPAG. I	3	A	-
ESP-15670	ROMAN ET CONTE D'EXPR. ESPAG. II	3	H	-
ESP-15671	POESIE D'EXPRESSION ESPAGNOLE I	3	A	-
ESP-15672	THEATRE D'EXPRESSION ESPAGNOLE I	3	A	-
ESP-15673	THEATRE D'EXPRESSION ESPAGNOLE II	3	A	-
ESP-15674	L'ESSAI DANS LE MONDE HISPANIQUE	3	H	-
ESP-16194	ROMAN ET CONTE D'EXPR. ESPAG. III	3	H	-
ESP-16196	POESIE D'EXPRESSION ESPAGNOLE II	3	H	-
ESP-16772	PROJET ETUDIANT (LITT.)	3	AH	-

**3. Un maximum de 6 crédits peuvent être choisis (voir autres exigences du programme) parmi:**

ESP-10960	PRATIQUE DE L'ESPAGNOL I CC: ESP-10991	3	A	1
ESP-10961	PRATIQUE DE L'ESPAGNOL II CC: ESP-10992	3	AH	2

CREDITS POUR COURS AU CHOIX DE L'ETUDIANT 3

**AUTRES EXIGENCES DU PROGRAMME:**

1. Selon le résultat du test de classement, l'étudiant pourra être tenu de suivre l'un et/ou l'autre des cours ESP-10960 - Pratique de l'espagnol I et ESP-10961 - Pratique de l'espagnol II. Il n'est toutefois pas possible d'obtenir les crédits de ces deux cours par dispense.

2. Les étudiants hispanophones doivent s'attendre à ce que leur programme soit modifié et à ce que certains cours de langue espagnole soient remplacés par d'autres cours: langue française, linguistique générale, littérature et grammaires comparées.

**ESPAGNOL**

**ESPAGNOL**

**langue**

**MINEURE OU CERTIFICAT**

**1.132.66**

CODE  
1.132.GG

**ADMISSION**

Pour l'admission au certificat:

Exigence générale : D.E.C.

Exigences particulières : Avoir atteint dans la langue qui sera étudiée la formation équivalente à deux cours de niveau collégial. Si cette formation n'a pu être assurée dans le collège fréquenté, l'Université y supplée. (C'est le code 05 de RENSEIGNEMENTS GÉNÉRAUX et 10.5 de ACCUEIL).

Autre exigence : Test de classement

L'étudiant admis à un programme de baccalauréat où cette composante serait possible pourrait ne pouvoir toutefois fréquenter cette mineure s'il ne rencontrait pas ces exigences.

**DURÉE**

Dans le cadre d'un baccalauréat : 6 trimestres  
Comme programme de certificat :

(A cause de l'enchaînement des préalables, le programme de certificat ne peut pas toujours se compléter en 2 trimestres).

**FONCTIONS**

On peut fréquenter ce programme à titre de composante de l'un des types suivants:

Type 29 : BACCALAURÉAT (avec majeure et mineure)

- Il faut alors suivre aussi une des majeures de la liste donnée à l'ANNEXE I.

Type 30 : BACCALAURÉAT (général)

- Voir ANNEXE V

Type 40 : CERTIFICAT EN LANGUE ESPAGNOLE

- Directeur: M. Antonien Tremblay

**OBJECTIFS**

Ce programme vise à approfondir chez l'étudiant sa connaissance de la langue espagnole et à l'initier à la culture hispanique.

**REMARQUE**

Ce programme est incompatible avec:

- la majeure en études hispaniques 1.132.03;
- les mineures en espagnol 1.132.67 et 1.132.26.

**MIN./CERT. EN LANGUE ESPAGNOLE**

**DESCRIPTION 4658**

TEV : Automne 1984

Fonctions: Types 29, 30 et 40

TOTAL DES CREDITS A OBTENIR: 30

**COURS ET CHEMINEMENT**

Cr S T

**COURS OBLIGATOIRES**

ESP-10991	GRAMMAIRE I	3	A	1
ESP-17531	LANGUE PARLEE I	2	A	1
ESP-17535	ORTHOPHONIE	2	A	1
ESP-17544	LITTERATURE DU MONDE HISPANIQUE	3	A	1

ESP-10992	GRAMMAIRE II	3	H	2
-----------	--------------	---	---	---

ESP-17532	LANGUE PARLEE II	2	H	2
-----------	------------------	---	---	---

PR: ESP-10991  
PR: ESP-17531 ou équivalent

Total des crédits de ces cours: 15

## ESPAGNOL

COURS A OPTION 12 crédits

Obtenir 12 crédits et satisfaire, le cas échéant, aux exigences indiquées ci-après.

1. Choisir un minimum de 6 crédits (voir autres exigences du programme I) parmi:

ESP-10960	PRATIQUE DE L'ESPAGNOL I CC: ESP-10991	3	A	1
ESP-17533	LANGUE ECRITE I CC: ESP-10991	3	A	1
ESP-10961	PRATIQUE DE L'ESPAGNOL II CC: ESP-10992	3	AH	2
ESP-17534	LANGUE ECRITE II PR: ESP-17533 CC: ESP-10992	3	H	2

2. Choisir un maximum de 6 crédits parmi:

ESP-14426	PHONETIQUE ESPAGNOLE	3	A	1
LNG-15221	PRESENTATION DE LA LINGUISTIQUE	3	AH	2
ESP-10741	CIVILISATION AMERIQUE LATINE	3	H	2
ESP-10740	CIVILISATION ESPAGNOLE	3	A	3
ESP-13566	PROBLEMES DE GRAMMAIRE PR: ESP-10991, ESP-10992	3	A	3
ESP-16772	PROJET ETUDIANT (LITT.)	3	AH	-
LNG-17498	PROJET ETUDIANT	3	AHE	-

CREDITS POUR COURS AU CHOIX DE L'ETUDIANT 3

### AUTRES EXIGENCES DU PROGRAMME:

1. Selon le résultat du test de classement, l'étudiant pourra être tenu de suivre l'un et/ou l'autre des cours ESP-10960 - Pratique de l'espagnol I et ESP-10961 - Pratique de l'espagnol II. Il n'est toutefois pas possible d'obtenir les crédits de ces deux cours par dispense.

2. Les étudiants hispanophones doivent s'attendre à ce que leur programme soit modifié et à ce que certains cours de langue espagnole soient remplacés par d'autres cours: langue française, linguistique générale, littératures et grammaires comparées.

## ESPAGNOL

### linguistique espagnole

MINEURE OU CERTIFICAT 1.132.67

#### CODE

1.132.67

#### ADMISSION

Pour l'admission au certificat :

Exigence générale : D.E.C.

Exigences particulières : Pour avoir accès à ce certificat (ou mineure) l'étudiant doit être hispanophone ou encore justifier d'une connaissance approfondie de la langue espagnole. (C'est le code 23 de RENSEIGNEMENTS GÉNÉRAUX).

Autre exigence : Test de classement

L'étudiant admis à un programme de baccalauréat où cette composante serait possible pourrait ne pouvoir la fréquenter s'il ne rencontrait pas ces exigences et son choix devrait alors se porter sur une autre mineure.

#### DURÉE

Dans le cadre d'un baccalauréat : 6 trimestres  
Comme programme de certificat : 2 trimestres

#### FONCTIONS

On peut fréquenter ce programme à titre de composante de l'un des types suivants:

Type 29 : BACCALAURÉAT (avec majeure et mineure)

- Il faut alors suivre aussi une des majeures de la liste donnée à l'ANNEXE I.

Type 30 : BACCALAURÉAT (général)

- Voir ANNEXE V

Type 40 : CERTIFICAT EN LINGUISTIQUE ESPAGNOLE

- Directeur : M. Antonien Tremblay

## ESPAGNOL

### OBJECTIFS

Ce programme vise à initier l'étudiant aux méthodes d'analyse de la linguistique espagnole et à approfondir sa connaissance de la langue espagnole.

### REMARQUE

Ce programme est incompatible avec :

- la majeure en études hispaniques 1.132.03;
- la mineure en langue espagnole 1.132.66.

MIN./CERT. EN LINGUISTIQUE ESPAGNOLE

### DESCRIPTION 4656

TEV : Automne 1984

Fonctions: Types 29, 30 et 40

TOTAL DES CREDITS A OBTENIR: 30

### COURS ET CHEMINEMENT

Cr S T

### COURS OBLIGATOIRES

POR-15513	INTRODUCTION A LA LANGUE PORTUGAISE	3	A	1
ESP-13566	PROBLEMES DE GRAMMAIRE PR: ESP-10991, ESP-10992	3	A	1
ESP-14426	PHONETIQUE ESPAGNOLE	3	A	1
ESP-11050	GRAMMAIRE HISTORIQUE PR: LNG-15221	3	A	1

LNG-15221 PRESENTATION DE LA LINGUISTIQUE 3 AH 2

Total des crédits de ces cours: 15

COURS A OPTION 12 crédits

Obtenir 12 crédits et satisfaire, le cas échéant, aux exigences indiquées ci-après.

ESP-11048	SEMANTIQUE ET LEXICOLOGIE PR: LNG-15221	3	-	-
ESP-14445	HISTOIRE DE LA LANGUE (XIVe-XVIIe S.) PR: ESP-11050	3	-	-
ESP-11051	HISTOIRE DE LA LANGUE (IXe-XIIIe S.) PR: ESP-11050	3	-	-
ESP-15603	DIALECTOLOGIE HISPANIQUE PR: ESP-14426, LNG-15221	3	-	-
ESP-14447	ANALYSE SEMANTIQUE PR: LNG-15221	3	-	-
ESP-14440	ESPAGNOL IDIOMATIQUE PR: ESP-10992	3	-	-

CREDITS POUR COURS AU CHOIX DE L'ETUDIANT 3

## ESPAGNOL

### littérature espagnole

MINEURE 1.132.26

#### CODE

1.132.26

#### ADMISSION

On ne peut fréquenter ce programme que dans le cadre d'un baccalauréat de type 29 ou 30.

L'étudiant admis à un programme de ce type pourrait ne pouvoir toutefois fréquenter cette mineure s'il ne rencontrait pas les exigences suivantes: être hispanophone ou encore justifier d'une connaissance approfondie de la langue espagnole. (C'est le code 23 de RENSEIGNEMENTS GÉNÉRAUX).

L'étudiant qui a choisi cette mineure aura à subir un test de classement.

#### DURÉE

Dans le cadre d'un baccalauréat : 6 trimestres



**ESPAGNOL**

**FONCTIONS**

On peut fréquenter ce programme à titre de composante de l'un des types suivants:

- Type 29 : BACCALAURÉAT (avec majeure et mineure)
  - Il faut alors suivre aussi une des majeures de la liste donnée à l'ANNEXE I.
- Type 30 : BACCALAURÉAT (général)
  - Voir ANNEXE V

**OBJECTIFS**

Ce programme vise à permettre à l'étudiant de comprendre la réalité du monde hispanique à travers la littérature et à l'initier, aux méthodes d'analyse de la littérature.

**REMARQUE 1**

Ce programme est incompatible avec:

- la majeure en études hispaniques 1.132.03;
- la mineure en langue espagnole 1.132.66.

**REMARQUE 2**

Ce programme n'est pas annoncé par l'Université comme un programme de certificat. L'étudiant qui aura toutefois complété cette mineure dans le cadre d'un baccalauréat pourra demander un certificat s'il ne complète pas le programme de baccalauréat.

**MINEURE EN LITTÉRATURE ESPAGNOLE**

**DESCRIPTION 4657**

TEV : Automne 1984

Fonctions: Types 29 et 30

TOTAL DES CREDITS A OBTENIR: 30

**COURS ET CHEMINEMENT**

Cr S T

**COURS OBLIGATOIRES**

ESP-17546	LITT. HISPANO-AMERICAINE: ORIGINES-XIXe S.	3	A	1
ESP-17547	LITTÉRATURE ESPAGNOLE: XVIIIe-XXe S.	3	A	1
ESP-17549	INTRODUCTION AUX GENRES POÉTIQUES	3	A	1
ESP-17545	LITTÉRATURE HISPANO-AMERICAINE DU XXe S.	3	H	2
ESP-17548	LITTÉRATURE ESPAGNOLE: MOYEN-ÂGE-XVIIe S.	3	H	2
ESP-15675	INTRODUCTION AUX GENRES NARRATIFS	3	H	2
ESP-17550	INTRODUCTION AUX GENRES DRAMATIQUES	3	H	2
Total des crédits de ces cours:		21		

**COURS A OPTION**

6 crédits

Obtenir 6 crédits et satisfaire, le cas échéant, aux exigences indiquées ci-après.

ESP-15669	ROMAN ET CONTE D'EXPR. ESPAG. I	3	A	-
ESP-15670	ROMAN ET CONTE D'EXPR. ESPAG. II	3	H	-
ESP-15673	THEATRE D'EXPRESSION ESPAGNOLE II	3	A	-
ESP-15672	THEATRE D'EXPRESSION ESPAGNOLE I	3	A	-
ESP-15671	POESIE D'EXPRESSION ESPAGNOLE I	3	A	-
ESP-15674	L'ESSAI DANS LE MONDE HISPANIQUE	3	H	-
ESP-16196	POESIE D'EXPRESSION ESPAGNOLE II	3	H	-
ESP-16194	ROMAN ET CONTE D'EXPR. ESPAG. III	3	H	-
ESP-10740	CIVILISATION ESPAGNOLE	3	A	-
ESP-10741	CIVILISATION AMERIQUE LATINE	3	H	-

**CREDITS POUR COURS AU CHOIX DE L'ETUDIANT**

3

**ETUDES ANCIENNES**

**ÉTUDES ANCIENNES**

**BACCALAURÉAT SPÉCIALISÉ**

1.120.01

**CODE**

1.120.01

**ADMISSION**

- Exigence générale : D.E.C.
- Exigences particulières : Aucun cours collégial spécifique dans le cadre du D.E.C. n'est exigé pour l'admission à ce programme. (C'est le code 00 de RENSEIGNEMENTS GÉNÉRAUX et 0.00 de ACCUEIL).

**DURÉE**

6 trimestres

**FONCTION**

- Type 10 : BACCALAURÉAT EN ÉTUDES ANCIENNES
- Directeur: M. Léopold Migeotte (par interim)

**OBJECTIFS**

Objectifs cognitifs communs aux 5 profils du programme:

- Connaissance des rudiments des deux langues: latin et grec;
- connaissance de l'histoire des littératures grecque et latine;
- connaissance de la géographie du monde méditerranéen, de l'histoire et des institutions de la Grèce et de Rome; aperçu sur les civilisations environnantes;
- connaissance de l'histoire de l'art et des techniques du monde gréco-romain: évolution et grandes réalisations dans ces domaines;
- connaissance usuelle des outils de base indispensables à l'étude de l'Antiquité gréco-romaine (dictionnaires de base, répertoires bibliographiques, principaux périodiques, etc.); acquisition d'une méthode de travail pour la recherche en bibliothèque, l'élaboration et la rédaction des travaux.

Objectifs spécifiques:

- Pour la concentration en archéologie classique: une formation en histoire des arts et des techniques, dans l'interprétation des artefacts ainsi qu'une bonne connaissance de l'histoire, des institutions, des littératures et des langues anciennes.
- Pour la concentration en études grecques: une formation philologique et littéraire ainsi qu'une bonne connaissance des divers aspects des civilisations anciennes, notamment de leur histoire, de leurs institutions et de leurs arts.
- Pour la concentration en histoire ancienne: une formation aux méthodes de la recherche historique, une connaissance approfondie de l'évolution politique, sociale, économique et culturelle du monde antique ainsi qu'une bonne connaissance des langues, des littératures et des arts anciens.
- Pour la concentration en études latines: une formation philologique et littéraire ainsi qu'une bonne connaissance des divers aspects des civilisations anciennes, notamment de leur histoire, de leurs institutions et de leurs arts.
- Pour le profil sans concentration: une formation équilibrée dans les disciplines et domaines fondamentaux des études anciennes.

**BACCALAUREAT EN ETUDES ANCIENNES**

**DESCRIPTION 4571**

TEV : Automne 1984

Fonctions: Type 10

TOTAL DES CREDITS A OBTENIR: 90

**COURS ET CHEMINEMENT**

Cr S T

**COURS OBLIGATOIRES**

EAN-17371	TRAVAUX PRATIQUES EN ETUDES ANCIENNES	3	AH	1
GRC-10920	HISTOIRE DE LA LITTÉRATURE GRECQUE	3	H	1
HST-15620	HISTOIRE DE LA GRECE ANTIQUE	3	A	1
ARL-10691	ARCHEOL. GRECQUE ARCHAÏQUE ET CLASSIQUE	3	A	1
LAT-10927	INITIATION AU LATIN I	3	A	1
LAT-13357	HISTOIRE DE LITTÉRATURE LATINE	3	H	2
HST-15981	LE MONDE ROMAIN	3	H	2
ARL-10690	ARCHEOLOGIE HELLENISTIQUE ET ROMAINE	3	H	2
LAT-10928	INITIATION AU LATIN II	3	H	2
PR: LAT-10927 ou l'équivalent				
GRC-10915	INITIATION AU GREC ANCIEN I	3	A	3

## ÉTUDES ANCIENNES

GRC-10916 INITIATION AU GREC ANCIEN II 3 H 4  
PR: GRC-10915 ou l'équivalent

Total des crédits de ces cours: 33

COURS A OPTION 51 crédits

Obtenir 51 crédits et satisfaire, le cas échéant, aux exigences indiquées ci-après.

L'étudiant doit choisir l'un des 5 profils suivants: archéologie classique, études grecques, études latines, histoire ancienne, sans concentration.

### A. Concentration Archéologie classique

#### 1. Prendre les cours suivants (21 crédits)

ARL-10700 FOUILLE ARCHEOLOGIQUE 6 E -  
PR: ARL-10701  
ARL-10701 METHODES ET TECHNIQUES DE FOUILLES 3 A -  
PR: ARL-10690, ARL-10691  
ARL-14835 ARCHEOLOGIE EGEENNE 3 H -  
ARL-15533 METHODOLOGIE DE L'ARCHEOLOGIE 3 AH -  
PR: ARL-10701  
ARL-17375 TECHNIQUES ET FORMES 3 H -  
HST-16316 ARCHEOLOGIE HISTORIQUE NORD-AMERICAINE 3 H -

#### 2. Choisir 15 crédits parmi les suivants:

ARL-10694 ARCHEOLOGIE PALEO-CRÉTIENNE 3 AH -  
ARL-10695 CERAMIQUE ATTIQUE A FIGURES ROUGES 3 AH -  
PR: ARL-10691  
ARL-10696 ART ET RELIGION ANTIQUES 3 AH -  
PR: ARL-10690, ARL-10691  
ARL-10698 ICONOGRAPHIE GRECQUE ET ROMAINE 3 AH -  
PR: ARL-10691, ARL-10690  
ARL-13585 LECTURE I 1 AHE -  
ARL-13992 LECTURE II 2 AHE -  
ARL-14834 PEINTURES ET MOSAIQUES 3 AH -  
PR: ARL-10690  
ARL-15634 QUESTIONS D'ARCHEOLOGIE I. 3 AH -  
PR: ARL-10690, ARL-10691  
ARL-15535 QUESTIONS D'ARCHEOLOGIE II 3 AH -  
PR: ARL-10690, ARL-10691  
ARL-15877 QUESTIONS D'ARCHEOLOGIE III 3 AH -  
PR: ARL-10690, ARL-10691  
ARL-16036 INSTRUMENTUM DOMESTICUM 3 AH -  
PR: ARL-10690  
ARL-16349 SCULPTURE GRECQUE. 3 H -  
PR: ARL-10691  
ARL-16351 COLLECTIONS D'ANTIQUITES CLASSIQUES 3 A -  
PR: ARL-10690, ARL-10691  
ARL-16553 VOYAGE D'ÉTUDE ARCHEOLOGIQUE I 1 H -  
ARL-16554 VOYAGE D'ÉTUDE ARCHEOLOGIQUE II 1 H -  
ARL-16555 VOYAGE D'ÉTUDE ARCHEOLOGIQUE III 1 H -  
ARL-17376 ARCHITECTURE GRECQUE 3 AH -  
ARL-17377 ARCHITECTURE ROMAINE 3 AH -  
ARL-17378 QUESTIONS D'ARCHEOLOGIE EGEENNE 3 AH -  
PR: ARL-14835  
ARL-17379 ARCHEOLOGIE DU PROCHE-ORIENT 3 H -  
ARL-17380 QUESTIONS D'ARCHEOLOGIE DU PROCHE-ORIENT 3 AH -  
PR: ARL-17379  
ARL-17381 ARCHEOLOGIE DE CHYPRE 3 AH -

#### 3. Choisir 3 crédits parmi les suivants:

GRC-10917 AUTEURS GRECS I 3 A -  
PR: GRC-10916 ou l'équivalent  
GRC-10918 AUTEURS GRECS II 3 H -  
GRC-10921 AUTEURS GRECS III 3 A -  
GRC-10922 AUTEURS GRECS IV 3 H -  
LAT-10930 AUTEURS LATINS I 3 A -  
PR: LAT-10928 ou l'équivalent  
LAT-10931 AUTEURS LATINS II 3 H -  
PR: LAT-10928 ou l'équivalent  
LAT-10934 AUTEURS LATINS III 3 A -  
PR: LAT-10928 ou l'équivalent  
LAT-10935 AUTEURS LATINS IV 3 H -  
PR: LAT-10928 ou l'équivalent

#### 4. Choisir 6 crédits parmi les suivants:

HST-10641 ECONOMIE ET SOCIÉTÉ EN GRECE ANCIENNE 3 H -  
HST-10642 LE MONDE HELLENISTIQUE 3 H -  
HST-10643 LA DEMOCRATIE ATHÉNIENNE 3 H -  
HST-10647 L'EMPIRE ROMAIN D'AUGUSTE A NÉRON 3 AH -  
HST-10648 L'INFLUENCE GRECQUE A ROME 3 AH -  
HST-14327 LA SOCIÉTÉ ROMAINE DU HAUT EMPIRE 3 AH -  
HST-16699 HISTOIRE DE LA TECHNOLOGIE ANTIQUE 3 AH -  
HST-17171 IMPÉRIALISME ROMAIN SOUS LA RÉPUBLIQUE 3 H -  
HST-17373 L'IMPÉRIALISME ROMAIN SOUS L'EMPIRE 3 AH -  
LAT-17386 LA PHILOSOPHIE A ROME 3 A -  
LAT-10936 LE MONDE ÉTRUSQUE 3 A -  
LAT-10938 LA RELIGION ROMAINE 3 H -  
LAT-15212 LES MAGISTRATURES ROMAINES 3 H -  
LAT-15213 L'ARMÉE ROMAINE 3 A -  
LAT-15585 LA MAGIE A ROME 3 A -  
LAT-15586 LES AQUÉDUCS ROMAINS 3 H -

## ÉTUDES ANCIENNES

### 5. Choisir 6 crédits parmi les suivants:

GRC-10919 L'EPOPEE D'HOMERE AUX ALEXANDRINS 3 AH -  
GRC-10923 LE THEATRE GREC 3 AH -  
GRC-10924 LITTÉRATURE ET MYTHOLOGIE GRECQUES 3 AH -  
GRC-17384 HISTORIENS ET GEOGRAPHES GRECS 3 A -  
GRC-17383 LES POÈTES LYRIQUES GRECS 3 AH -  
GRC-17382 LA RHÉTORIQUE GRECQUE 3 AH -  
GRC-17385 LES ÉCRIVAINS SCIENTIFIQUES GRECS 3 AH -  
LAT-10929 LE ROMAN LATIN 3 H -  
LAT-10932 LA SATIRE ROMAINE 3 A -  
LAT-10933 POÉSIE AMOUREUSE LATINE 3 H -  
LAT-16329 L'EPOPEE ROMAINE 3 A -  
LAT-16330 LE THEATRE A ROME 3 H -  
LAT-17075 L'ÉDUCATION A ROME 3 H -  
LAT-17277 ANNALISTES ET HISTORIENS ROMAINS 3 H -  
LAT-17387 L'INFLUENCE GRECQUE DANS LA LITT. LATINE 3 A -

### B. Concentration Etudes grecques

#### 1. Prendre les 6 cours suivants:

GRC-10917 AUTEURS GRECS I 3 A 3  
PR: GRC-10916 ou l'équivalent  
GRC-10918 AUTEURS GRECS II 3 H 4  
LNG-11045 SYNTAXE FONCTIONNELLE ET VERBE GREC 3 H 5  
PR: LNG-15221  
GRC-10921 AUTEURS GRECS III 3 A 5  
LNG-11040 GRAMMAIRE COMPAREE: INDO-EUROPEEN 3 A 6  
PR: LNG-15221  
GRC-10922 AUTEURS GRECS IV 3 H 6

#### 2. Prendre 9 crédits parmi les cours suivants:

GRC-10919 L'EPOPEE D'HOMERE AUX ALEXANDRINS 3 AH -  
GRC-17382 LA RHÉTORIQUE GRECQUE 3 AH -  
GRC-10923 LE THEATRE GREC 3 AH -  
GRC-10924 LITTÉRATURE ET MYTHOLOGIE GRECQUES 3 AH -  
GRC-17383 LES POÈTES LYRIQUES GRECS 3 AH -  
GRC-17384 HISTORIENS ET GEOGRAPHES GRECS 3 A -  
GRC-17385 LES ÉCRIVAINS SCIENTIFIQUES GRECS 3 AH -

#### 3. Prendre 6 crédits parmi les cours suivants:

HST-10643 LA DÉMOCRATIE ATHÉNIENNE 3 H -  
HST-10641 ECONOMIE ET SOCIÉTÉ EN GRECE ANCIENNE 3 H -  
HST-10642 LE MONDE HELLENISTIQUE 3 H -  
HST-17069 LA FEMME EN GRECE ANCIENNE 3 AH -  
PR: HST-15620, EAN-17371 ou HST-14323  
HST-16040 GUERRE ET PAIX EN GRECE ANCIENNE 3 AH -  
PR: HST-15620, EAN-17371 ou HST-14323  
HST-10648 L'INFLUENCE GRECQUE A ROME 3 AH -  
HST-16699 HISTOIRE DE LA TECHNOLOGIE ANTIQUE 3 AH -  
HST-17374 L'ESCLAVAGE EN GRECE ANCIENNE 3 AH -  
PR: HST-15620, EAN-17371 ou HST-14323

#### 4. Prendre 6 crédits parmi les cours suivants:

ARL-14835 ARCHEOLOGIE EGEENNE 3 H -  
ARL-17376 ARCHITECTURE GRECQUE 3 AH -  
ARL-10695 CERAMIQUE ATTIQUE A FIGURES ROUGES 3 AH -  
PR: ARL-10691  
ARL-16349 SCULPTURE GRECQUE 3 H -  
PR: ARL-10691  
ARL-17379 ARCHEOLOGIE DU PROCHE-ORIENT 3 H -  
ARL-10698 ICONOGRAPHIE GRECQUE ET ROMAINE 3 AH -  
PR: ARL-10691, ARL-10690  
ARL-10696 ART ET RELIGION ANTIQUES 3 AH -  
PR: ARL-10690, ARL-10691  
ARL-17381 ARCHEOLOGIE DE CHYPRE 3 AH -

#### 5. Prendre 6 crédits parmi les cours suivants:

LAT-10930 AUTEURS LATINS I 3 A -  
PR: LAT-10928 ou l'équivalent  
LAT-10931 AUTEURS LATINS II 3 H -  
PR: LAT-10928 ou l'équivalent  
LAT-10934 AUTEURS LATINS III 3 A -  
PR: LAT-10928 ou l'équivalent  
LAT-10935 AUTEURS LATINS IV 3 H -  
PR: LAT-10928 ou l'équivalent  
LAT-10932 LA SATIRE ROMAINE 3 A -  
LAT-10933 POÉSIE AMOUREUSE LATINE 3 H -  
LAT-10929 LE ROMAN LATIN 3 H -  
LAT-16329 L'EPOPEE ROMAINE 3 A -  
LAT-16330 LE THEATRE A ROME 3 H -  
LAT-17075 L'ÉDUCATION A ROME 3 H -  
LAT-17277 ANNALISTES ET HISTORIENS ROMAINS 3 H -  
LAT-17386 LA PHILOSOPHIE A ROME 3 A -  
LAT-17387 L'INFLUENCE GRECQUE DANS LA LITT. LATINE 3 A -  
LAT-10936 LE MONDE ÉTRUSQUE 3 A -  
LAT-10938 LA RELIGION ROMAINE 3 H -  
LAT-15212 LES MAGISTRATURES ROMAINES 3 H -  
LAT-15213 L'ARMÉE ROMAINE 3 A -  
LAT-15585 LA MAGIE A ROME 3 A -  
LAT-15586 LES AQUÉDUCS ROMAINS 3 H -



ÉTUDES ANCIENNES

7. Choisir 6 crédits parmi les cours suivants:

ARL-17376	ARCHITECTURE GRECQUE	3	AH	-
ARL-17377	ARCHITECTURE ROMAINE	3	AH	-
ARL-10694	ARCHEOLOGIE PALEO-CHRETIENNE	3	AH	-
ARL-10695	CERAMIQUE ATTIQUE A FIGURES ROUGES	3	AH	-
	PR: ARL-10691			
ARL-10696	ART ET RELIGION ANTIQUES	3	AH	-
	PR: ARL-10690, ARL-10691			
ARL-10698	ICONOGRAPHIE GRECQUE ET ROMAINE	3	AH	-
	PR: ARL-10691, ARL-10690			
ARL-14834	PEINTURES ET MOSAIQUES	3	AH	-
	PR: ARL-10690			
ARL-17375	TECHNIQUES ET FORMES	3	H	-
ARL-16036	INSTRUMENTUM DOMESTICUM	3	AH	-
	PR: ARL-10690			
ARL-16349	SCULPTURE GRECQUE	3	H	-
	PR: ARL-10691			
ARL-16351	COLLECTIONS D'ANTIQUITES CLASSIQUES	3	A	-
	PR: ARL-10690, ARL-10691			

E. Profil Sans concentration

1. Choisir 15 crédits parmi les cours suivants:

ARL-17376	ARCHITECTURE GRECQUE	3	AH	-
ARL-17377	ARCHITECTURE ROMAINE	3	AH	-
ARL-10694	ARCHEOLOGIE PALEO-CHRETIENNE	3	AH	-
ARL-10695	CERAMIQUE ATTIQUE A FIGURES ROUGES	3	AH	-
	PR: ARL-10691			
ARL-10696	ART ET RELIGION ANTIQUES	3	AH	-
	PR: ARL-10690, ARL-10691			
ARL-10698	ICONOGRAPHIE GRECQUE ET ROMAINE	3	AH	-
	PR: ARL-10691, ARL-10690			
ARL-14834	PEINTURES ET MOSAIQUES	3	AH	-
	PR: ARL-10690			
ARL-16036	INSTRUMENTUM DOMESTICUM	3	AH	-
	PR: ARL-10690			
ARL-16349	SCULPTURE GRECQUE	3	H	-
	PR: ARL-10691			
ARL-16351	COLLECTIONS D'ANTIQUITES CLASSIQUES	3	A	-
	PR: ARL-10690, ARL-10691			
ARL-14835	ARCHEOLOGIE EGEEENNE	3	H	-
ARL-17379	ARCHEOLOGIE DU PROCHE-ORIENT	3	H	-

2. Choisir 6 crédits parmi les cours suivants:

HST-10641	ECONOMIE ET SOCIETE EN GRECE ANCIENNE	3	H	-
HST-10642	LE MONDE HELLENISTIQUE	3	H	-
HST-10643	LA DEMOCRATIE ATHENIENNE	3	H	-
HST-16699	HISTOIRE DE LA TECHNOLOGIE ANTIQUE	3	AH	-
HST-15616	LECTURES DIRIGEES I	3	AHE	-
HST-15617	LECTURES DIRIGEES II	3	AHE	-
HST-15618	LECTURES DIRIGEES III	3	AHE	-

3. Choisir 6 crédits parmi les cours suivants:

HST-10647	L'EMPIRE ROMAIN D'AUGUSTE A NERON	3	AH	-
HST-10648	L'INFLUENCE GRECQUE A ROME	3	AH	-
HST-14327	LA SOCIETE ROMAINE DU HAUT EMPIRE	3	AH	-
HST-17171	IMPERIALISME ROMAIN SOUS LA REPUBLIQUE	3	H	-
HST-17373	L'IMPERIALISME ROMAIN SOUS L'EMPIRE	3	AH	-
HST-15616	LECTURES DIRIGEES I	3	AHE	-
HST-15617	LECTURES DIRIGEES II	3	AHE	-
HST-15618	LECTURES DIRIGEES III	3	AHE	-

4. Choisir 9 crédits parmi les cours suivants:

GRC-10919	L'EPOPEE D'HOMERE AUX ALEXANDRINS	3	AH	-
GRC-10923	LE THEATRE GREC	3	AH	-
GRC-10924	LITTERATURE ET MYTHOLOGIE GRECQUES	3	AH	-
GRC-17383	LES POETES LYRIQUES GRECS	3	AH	-
GRC-17384	HISTORIENS ET GEOGRAPHES GRECS	3	A	-
GRC-17382	LA RHETORIQUE GRECQUE	3	AH	-
GRC-17385	LES ECRIVAINS SCIENTIFIQUES GRECS	3	AH	-

5. Choisir 9 crédits parmi les cours suivants:

LAT-10929	LE ROMAN LATIN	3	H	-
LAT-10932	LA SATIRE ROMAINE	3	A	-
LAT-10933	POESIE AMOUREUSE LATINE	3	H	-
LAT-10936	LE MONDE ETRUSQUE	3	A	-
LAT-10938	LA RELIGION ROMAINE	3	H	-
LAT-15212	LES MAGISTRATURES ROMAINES	3	H	-
LAT-15213	L'ARMEE ROMAINE	3	A	-
LAT-15585	LA MACIE A ROME	3	A	-
LAT-15586	LES AQUEDUCTS ROMAINS	3	H	-
LAT-16329	L'EPOPEE ROMAINE	3	A	-
LAT-16330	LE THEATRE A ROME	3	H	-
LAT-17075	L'EDUCATION A ROME	3	H	-
LAT-17277	ANNALISTES ET HISTORIENS ROMAINS	3	H	-
LAT-17386	LA PHILOSOPHIE A ROME	3	A	-
LAT-17387	L'INFLUENCE GRECQUE DANS LA LITT. LATINE	3	A	-

6. Choisir 6 crédits parmi les cours suivants:

GRC-10917	AUTEURS GRECS I	3	A	-
	PR: GRC-10916 ou 1'equivalent			
GRC-10918	AUTEURS GRECS II	3	H	-
GRC-10921	AUTEURS GRECS III	3	A	-
GRC-10922	AUTEURS GRECS IV	3	H	-
LAT-10930	AUTEURS LATINS I	3	A	-
	PR: LAT-10928 ou 1'equivalent			
LAT-10931	AUTEURS LATINS II	3	H	-
	PR: LAT-10928 ou 1'equivalent			

ÉTUDES ANCIENNES

LAT-10934	AUTEURS LATINS III	3	A	-
	PR: LAT-10928 ou 1'equivalent			
LAT-10935	AUTEURS LATINS IV	3	H	-
	PR: LAT-10928 ou 1'equivalent			

CREDITS POUR COURS AU CHOIX DE L'ETUDIANT 6

**FRANÇAIS****études françaises - linguistique****BACCALAURÉAT SPÉCIALISÉ****1.133.61**

## CODE

1.133.61

## ADMISSION

Exigence générale : D.E.C.

Exigences particulières : Aucun cours collégial spécifique dans le cadre du D.E.C. n'est exigé pour l'admission à ce programme. Le candidat qui a fait ses études dans un collège anglophone doit toutefois savoir qu'il s'agit d'un programme basé sur la connaissance du français que possède un francophone qui a suivi les quatre cours obligatoires de français 601 dans un collège francophone, et qu'il devra, sur demande de l'Université, faire la preuve d'un tel niveau de connaissance.  
(C'est le code 103 de RENSEIGNEMENTS GÉNÉRAUX).

## DURÉE

6 trimestres

## FONCTION

Type 10 : BACCALAURÉAT EN ÉTUDES FRANÇAISES (linguistique)

- Directeur : M. Vincent Nadeau

## OBJECTIFS

Objectif général du programme:

Ce programme vise à permettre à l'étudiant d'acquérir une connaissance scientifique et littéraire du français. Il a pour objet l'initiation aux méthodes d'analyse pratiquées dans les différents domaines d'études linguistiques, l'étude des développements actuels en science du langage et l'initiation aux études littéraires.

Objectifs généraux des différentes composantes du programme:

- Les cours obligatoires préalables ont pour objet l'acquisition des connaissances de base et l'initiation à l'analyse dans les domaines fondamentaux.
- Les cours à option de linguistique visent à l'approfondissement de ces connaissances et à la pratique de l'analyse dans ces différents domaines ainsi que l'initiation aux théories linguistiques tout en permettant la concentration dans un domaine.
- Les cours à option de littérature ont pour objet l'acquisition d'une formation littéraire.

## REMARQUE

Voir aussi LINGUISTIQUE, Linguistique française (1.121.01).

**B. EN ETUDES FRANÇAISES (LINGUISTIQUE)**DESCRIPTION 4584

TEV : Automne 1984

Fonctions: Type 10

TOTAL DES CREDITS A OBTENIR: 90

## COURS ET CHEMINEMENT

Cr S T

## COURS OBLIGATOIRES

LNG-15221	PRESENTATION DE LA LINGUISTIQUE	3	AH	1
FRN-10985	MORPHOLOGIE ET SYNTAXE DU FRANCAIS I	3	AH	1
FRN-10988	PHONETIQUE GENERALE ET FRANCAISE	3	AH	1
FRN-14468	LECTURES ET FORMES NARRATIVES	3	A	1
LAT-10927	INITIATION AU LATIN I	3	A	1
FRN-10986	MORPHOLOGIE ET SYNTAXE DU FRANCAIS II	3	AH	2
FRN-11052	LEXICOLOGIE ET SEMANTIQUE I	3	H	2
	PR: LNG-15221 ou CC: LNG-15221			
FRN-14473	LECTURES ET FORMES LYRIQUES	3	H	2
FRN-11039	PHONETIQUE HISTORIQUE	3	H	2
	PR: FRN-10988, LAT-10927			
FRN-14471	LECTURES ET FORMES DRAMATIQUES	3	H	2

FRN-14470	LECTURES ET FORMES LIBRES	3	A	3
FRN-11033	LANGUE FRANCO-CANADIENNE	3	A	3
FRN-17073	HISTOIRE DE LA LANGUE FRANCAISE	3	A	3
	PR: FRN-10986			
LNG-11030	INTRODUCTION A LA PSYCHOMECHANIQUE	3	A	3
	PR: FRN-10986			
LNG-15070	INTRODUCTION A LA PHONOLOGIE	3	A	3
	PR: FRN-10988			
FRN-17074	INTRODUCTION AU FONCTIONNALISME	3	H	4
	PR: LNG-15221 ou CC: LNG-15221			

Total des crédits de ces cours: 48

## COURS A OPTION

30 crédits

Obtenir 30 crédits et satisfaire, le cas échéant, aux exigences indiquées ci-après.

I) Obtenir de 15 à 21 crédits dans les concentrations suivantes (A, B, C, D, E, F) à raison d'un maximum de 6 crédits par concentration.

## CONCENTRATION A

FRN-10989	PHONETIQUE DU FRANCO-QUEBECOIS	3	H	-
	PR: FRN-10988			
LNG-11034	PHONETIQUE GENERALE ET INSTRUMENTALE	3	A	-
	PR: FRN-10988			
LNG-11036	TRANSCRIPTION PHONETIQUE	3	H	-
	PR: FRN-10988			
LNG-11046	PHONETIQUE ACOUSTIQUE	3	H	-
	PR: FRN-10988			

## CONCENTRATION B

FRN-11032	SYSTEMATIQUE DU VERBE FRANCAIS	3	H	-
	PR: FRN-10986			
LNG-11045	SYNTAXE FONCTIONNELLE ET VERBE GREC	3	H	-
	PR: LNG-15221			
FRN-11053	STYLISTIQUE FRANCAISE	3	A	-
	PR: FRN-17074			
FRN-13576	GRAMMAIRE CRITIQUE DU FRANCAIS	3	A	-
	PR: FRN-10986			

## CONCENTRATION C

LNG-11038	AUTOMATISATION LINGUISTIQUE	3	A	-
FRN-13578	INITIATION AU LEXIQUE QUEBECOIS	3	A	-
	PR: FRN-11033			
FRN-13579	GEO-LINGUISTIQUE DU FRANCO-CANADIEN	3	H	-
	PR: FRN-11033			
TRD-14436	INITIATION A LA TERMINOLOGIE	3	A	-
FRN-14886	LEXICOLOGIE ET SEMANTIQUE II	3	H	-
	PR: FRN-11052			

## CONCENTRATION D

FRN-11012	MOYEN FRANCAIS ET FRANCAIS CLASSIQUE	3	A	-
	PR: FRN-10986			
FRN-11013	ANCIEN FRANCAIS	3	H	-
LNG-11040	GRAMMAIRE COMPAREE: INDO-EUROPEEN	3	A	-
	PR: LNG-15221			
LNG-11041	INTRODUCTION A LA LINGUISTIQUE ROMANE	3	H	-
	PR: 1 cours de grammaire historique			
FRN-11044	DIALECTOLOGIE GALLO-ROMANE	3	A	-
	PR: FRN-11039			

## CONCENTRATION E

FRN-10987	ANALYSE LINGUISTIQUE DE TEXTES	3	H	-
	PR: FRN-10986, FRN-11052			
LNG-11031	THEORIES CONTEMPORAINES DU LANGAGE	3	H	-
	PR: FRN-10986 ou TRD-11089			
LNG-11073	PSYCHOLINGUISTIQUE	3	H	-
LNG-14664	SOCIOLINGUISTIQUE	3	A	-
	PR: FRN-10986			
LNG-15125	HISTOIRE DE LA LINGUISTIQUE	3	H	-
	PR: LNG-11030, FRN-17074			
PHI-16701	PHILOSOPHIE DU LANGAGE	3	A	-

## CONCENTRATION F

DID-11067	INITIATION A LA DIDACTIQUE DES LANGUES	3	AH	-
DID-11068	GRANDS COURANTS EN DIDACTIQUE DES LANGUES	3	A	-
LNG-14665	CONCEPTS LINGUISTIQUES EN DIDACTIQUE DES LANGUES	3	AHE	-

## II) LITTERATURE

Obtenir de 9 à 15 crédits en littérature française et/ou québécoise.

FRN-10702	LITTERATURE DE LA NOUVELLE-FRANCE	3	H	-
FRN-10703	ROMAN, CONTE ET NOUVELLE DU QUEBEC (XXe SIECLE) I	3	A	-
	PR: FRN-14468 ou FNF-10913			
FRN-10704	ROMAN, CONTE ET NOUVELLE DU QUEBEC (XXe SIECLE) II	3	A	-
	PR: FRN-14468 ou FNF-10913			

## FRANÇAIS

FRN-10705	ROMAN, CONTE ET NOUVELLE DU QUEBEC (XXe SIECLE) III PR: FRN-14468 ou FNF-10913	3	A	-
FRN-10706	ROMAN, CONTE ET NOUVELLE DU QUEBEC (XXe SIECLE) IV PR: FRN-14468 ou FNF-10913	3	A	-
FRN-10707	ROMAN, CONTE ET NOUVELLE DU QUEBEC (XXe SIECLE) V PR: FRN-14468 ou FNF-10913	3	H	-
FRN-10708	ROMAN, CONTE ET NOUVELLE DU QUEBEC (XXe SIECLE) VI PR: FRN-14468 ou FNF-10913	3	H	-
FRN-10709	ROMAN, CONTE ET NOUVELLE DU QUEBEC (XXe SIECLE) VII PR: FRN-14468 ou FNF-10913	3	H	-
FRN-10710	ROMAN, CONTE ET NOUVELLE DU QUEBEC (XXe SIECLE) VIII PR: FRN-14468 ou FNF-10913	3	H	-
FRN-10711	ROMAN, CONTE ET NOUVELLE DU QUEBEC (XXe SIECLE) IX PR: FRN-14468 ou FNF-10913	3	A	-
FRN-10712	THEATRE DU QUEBEC PR: FRN-14471 ou FNF-10912	3	A	-
FRN-10713	THEATRE DU QUEBEC PR: FRN-14471 ou FNF-10912	3	A	-
FRN-10714	ROMAN QUEBECOIS AU XIXe SIECLE I PR: FRN-14468 ou FNF-10913	3	A	-
FRN-10715	ROMAN QUEBECOIS AU XIXe SIECLE II PR: FRN-14468 ou FNF-10913	3	A	-
FRN-10716	POESIE DU QUEBEC (XXe SIECLE) I PR: FRN-14473 ou FNF-15108	3	A	-
FRN-10717	POESIE DU QUEBEC (XXe SIECLE) II PR: FRN-14473 ou FNF-15108	3	A	-
FRN-10718	POESIE DU QUEBEC (XXe SIECLE) III PR: FRN-14473 ou FNF-15108	3	H	-
FRN-10719	POESIE DU QUEBEC (XXe SIECLE) IV PR: FRN-14473 ou FNF-15108	3	H	-
FRN-10720	POESIE DU QUEBEC (XXe SIECLE) V PR: FRN-14473 ou FNF-15108	3	H	-
FRN-10721	POESIE DU QUEBEC (XXe SIECLE) VI PR: FRN-14473 ou FNF-15108	3	A	-
FRN-10722	POESIE QUEBECOISE DU XIXe SIECLE I PR: FRN-14473 ou FNF-15108	3	A	-
FRN-10723	POESIE QUEBECOISE DU XIXe SIECLE II PR: FRN-14473 ou FNF-15108	3	H	-
FRN-10724	CRITIQUE ET HISTOIRE LITTERAIRE DU QUEBEC I PR: FRN-14470 ou FNF-16150	3	H	-
FRN-10725	CRITIQUE ET HISTOIRE LITTERAIRE DU QUEBEC I PR: FRN-14470 ou FNF-16150	3	H	-
FRN-10726	CRITIQUE ET HISTOIRE LITTERAIRE DU QUEBEC II PR: FRN-14470 ou FNF-16150	3	A	-
FRN-10727	ESSAI ET HISTOIRE DES IDEES I PR: FRN-14470 ou FNF-16150	3	H	-
FRN-10728	ESSAI ET HISTOIRE DES IDEES II PR: FRN-14470 ou FNF-16150	3	H	-
FRN-10729	ESSAI ET HISTOIRE DES IDEES III PR: FRN-14470 ou FNF-16150	3	A	-
FRN-10730	ESSAI ET HISTOIRE DES IDEES IV PR: FRN-14470 ou FNF-16150	3	A	-
ATP-10760	INTRODUCTION A LA LITTERATURE ORALE	3	H	-
FRN-10796	LITTERATURE DU XIXe SIECLE II (POESIE) PR: FRN-14473 ou FNF-15108	3	A	-
FRN-10797	LITTERATURE DU XIXe SIECLE III (POESIE) PR: FRN-14473 ou FNF-15108	3	A	-
FRN-10798	LITTERATURE DU XIXe SIECLE IV (POESIE) PR: FRN-14473 ou FNF-15108	3	A	-
FRN-10799	LITTERATURE DU XIXe SIECLE V (ROMAN ET NOUVELLE) PR: FRN-14468 ou FNF-10913	3	H	-
FRN-10800	LITTERATURE DU XIXe SIECLE VI (ROMAN ET NOUVELLE) PR: FRN-14468 ou FNF-10913	3	H	-
FRN-10801	LITTERATURE DU XIXe SIECLE VII (ROMAN ET NOUVELLE) PR: FRN-14468 ou FNF-10913	3	H	-
FRN-10802	LITTERATURE DU XIXe SIECLE VIII (THEATRE) PR: FRN-14471 ou FNF-10912	3	H	-
FRN-10803	LITTERATURE DU XIXe SIECLE IX (NOUVELLE) PR: FRN-14468 ou FNF-10913	3	A	-
FRN-10804	LITTERATURE DU XVIIe SIECLE I (INTRODUCTION GENERALE)	3	A	-
FRN-10805	LITTERATURE DU XVIIe SIECLE II (THEATRE) PR: FRN-14471 ou FNF-10912	3	H	-
FRN-10806	LITTERATURE DU XVIIe SIECLE III (ROMAN ET NOUVELLE) PR: FRN-14468 ou FNF-10913	3	A	-
FRN-10807	LITTERATURE DU XVIIe SIECLE IV (ROMAN ET NOUVELLE) PR: FRN-14468 ou FNF-10913	3	H	-
FRN-10808	LITTERATURE DU XVIIe SIECLE V (THEATRE) PR: FRN-14471 ou FNF-10912	3	A	-
FRN-10809	LITTERATURE DU XVIIe SIECLE VI (THEATRE) PR: FRN-14471 ou FNF-10912	3	A	-

## FRANÇAIS

FRN-10810	LITTERATURE DU XVIIe SIECLES VII (THEATRE) PR: FRN-14471 ou FNF-10912	3	A	-
FRN-10811	LITTERATURE DU XVIIe SIECLE VIII (ESSAI) PR: FRN-14470 ou FNF-16150	3	A	-
FRN-10812	LITTERATURE DU XVIIe SIECLE IX (ESSAI) PR: FRN-14470 ou FNF-16150	3	H	-
FRN-10813	INTRODUCTION A LA LITTERATURE NEGRO-AFRICAINE PR: FRN-14473 ou FNF-15108	3	A	-
FRN-10814	LE ROMAN NEGRO-AFRICAINE	3	A	-
FRN-10815	LA POESIE NEGRO-AFRICAINE	3	H	-
FRN-10816	LE THEATRE NEGRO-AFRICAINE	3	H	-
FRN-10817	LES LITTERATURES DE LA FRANCOPHONIE	3	H	-
FRN-10818	LITTERATURE DU MOYEN AGE I (INTRODUCTION GENERALE)	3	A	-
FRN-10819	LITTERATURE DU MOYEN AGE II (POESIE) PR: FRN-14473 ou FNF-15108	3	A	-
FRN-10820	LITTERATURE DU MOYEN AGE III (POESIE) PR: FRN-14473 ou FNF-15108	3	H	-
FRN-10821	LITTERATURE DU MOYEN AGE IV (ROMAN ET NOUVELLE) PR: FRN-14468 ou FNF-10913	3	A	-
FRN-10822	LITTERATURE DU MOYEN AGE V (ROMAN ET NOUVELLE) PR: FRN-14468 ou FNF-10913	3	H	-
FRN-10824	LITTERATURE DU MOYEN AGE VII (THEATRE) PR: FRN-14471 ou FNF-10912	3	H	-
FRN-10826	LITTERATURE DU MOYEN AGE IX (ESSAIS, CHRONIQUES) PR: FRN-14470 ou FNF-16150	3	H	-
FRN-10827	LITTERATURE DU XVIIIe SIECLE I (MEMOIRES) PR: FRN-14470 ou FNF-16150	3	A	-
FRN-10828	LITTERATURE DU XVIIIe SIECLE II (ROMAN) PR: FRN-14468 ou FNF-10913	3	H	-
FRN-10829	LITTERATURE DU XVIIIe SIECLE III (ROMAN ET CONTE) PR: FRN-14468 ou FNF-10913	3	A	-
FRN-10830	LITTERATURE DU XVIIIe SIECLE IV (ROMAN ET CONTE) PR: FRN-14468 ou FNF-10913	3	A	-
FRN-10831	LITTERATURE DU XVIIIe SIECLE V (ROMAN ET CONTE) PR: FRN-14468 ou FNF-10913	3	H	-
FRN-10833	LITTERATURE DU XVIIIe SIECLE VII (THEATRE) PR: FRN-14471 ou FNF-10912	3	A	-
FRN-10834	LITTERATURE DU XVIIIe SIECLE VIII (THEATRE) PR: FRN-14471 ou FNF-10912	3	H	-
FRN-10835	LITTERATURE DU XVIIIe SIECLE IX (INTRODUCTION GENERALE)	3	H	-
FRN-10836	LITTERATURE DU XVIIIe SIECLE X (GENRES DIVERS)	3	H	-
FRN-10837	LITTERATURE DU XVIIIe SIECLE XI (POESIE) PR: FRN-14473 ou FNF-15108	3	H	-
FRN-10839	LITTERATURE DU XVIe SIECLE I (INTRODUCTION GENERALE)	3	A	-
FRN-10840	LITTERATURE DU XVIe SIECLE II (POESIE) PR: FRN-14473 ou FNF-15108	3	H	-
FRN-10841	LITTERATURE DU XVIe SIECLE III (FORMES LYRIQUES) PR: FRN-14473 ou FNF-15108	3	H	-
FRN-10842	LITTERATURE DU XVIe SIECLE IV (ROMAN ET NOUVELLE) PR: FRN-14468 ou FNF-10913	3	A	-
FRN-10843	LITTERATURE DU XVIe SIECLE V (ROMAN ET NOUVELLE) PR: FRN-14468 ou FNF-10913	3	H	-
FRN-10844	LITTERATURE DU XVIe SIECLE VI (ROMAN ET NOUVELLE) PR: FRN-14468 ou FNF-10913	3	H	-
FRN-10845	LITTERATURE DU XVIe SIECLE VII (THEATRE) PR: FRN-14471 ou FNF-10912	3	A	-
FRN-10846	LITTERATURE DU XVIe SIECLE VIII (THEATRE) PR: FRN-14471 ou FNF-10912	3	H	-
FRN-10847	LITTERATURE DU XVIe SIECLE IX (ESSAI) PR: FRN-14470 ou FNF-16150	3	H	-
FRN-10848	LITTERATURE DU XXe SIECLE I (INTRODUCTION GENERALE)	3	A	-
FRN-10849	LITTERATURE DU XXe SIECLE II (POESIE) PR: FRN-14473 ou FNF-15108	3	A	-
FRN-10850	LITTERATURE DU XXe SIECLE III (POESIE) PR: FRN-14473 ou FNF-15108	3	A	-
FRN-10851	LITTERATURE DU XXe SIECLE IV (POESIE) PR: FRN-14473 ou FNF-15108	3	A	-
FRN-10852	LITTERATURE DU XXe SIECLE V (ROMAN ET NOUVELLE) PR: FRN-14468 ou FNF-10913	3	A	-
FRN-10853	LITTERATURE DU XXe SIECLE VI (ROMAN ET NOUVELLE) PR: FRN-14468 ou FNF-10913	3	A	-

## FRANÇAIS

FRN-10854	LITTÉRATURE DU XXe SIECLE VII (ROMAN ET NOUVELLE) PR: FRN-14468 ou FNF-10913	3	A	-
FRN-10855	LITTÉRATURE DU XXe SIECLE VIII (ROMAN ET NOUVELLE) PR: FRN-14468 ou FNF-10913	3	H	-
FRN-10856	LITTÉRATURE DU XXe SIECLE IX (THEATRE) PR: FRN-14471 ou FNF-10912	3	H	-
FRN-10857	LITTÉRATURE DU XXe SIECLE X (THEATRE) PR: FRN-14471 ou FNF-10912	3	H	-
FRN-10858	LITTÉRATURE DU XXe SIECLE II (INTRODUCTION GENERALE)	3	H	-
FRN-10859	LITTÉRATURE, DU XXe SIECLE XII (ESSAI) PR: FRN-14470 ou FNF-16150	3	H	-
FRN-10880	LITTÉRATURE DU XXe SIECLE XIII (POESIE) PR: FRN-14473 ou FNF-15108	3	H	-
FRN-10881	LITTÉRATURE DU XXe SIECLE XIV (POESIE) PR: FRN-14473 ou FNF-15108	3	H	-
FRN-10882	LITTÉRATURE DU XXe SIECLE XV (ROMAN ET NOUVELLE) PR: FRN-14468 ou FNF-10913	3	H	-
FRN-10883	LITTÉRATURE DU XXe SIECLE XVI (ROMAN ET NOUVELLE) PR: FRN-14468 ou FNF-10913	3	H	-
FRN-10885	LITTÉRATURE DU XXe SIECLE XVII (ESSAI) PR: FRN-14470 ou FNF-16150	3	H	-
FRN-10886	LITTÉRATURE DU XXe SIECLE XIX (ESSAI) PR: FRN-14470 ou FNF-16150	3	H	-
FRN-13348	THEATRE DU QUEBEC PR: FRN-14471 ou FNF-10912	3	H	-
FRN-13382	LITTÉRATURE DE LA NOUVELLE-FRANCE	3	H	-
FRN-13383	LITTÉRATURE DE LA NOUVELLE-FRANCE	3	A	-
FRN-13384	LITTÉRATURE DE LA NOUVELLE-FRANCE	3	A	-
FRN-13391	THEATRE DU QUEBEC PR: FRN-14471 ou FNF-10912	3	A	-
FRN-13392	THEATRE DU QUEBEC PR: FRN-14471 ou FNF-10912	3	H	-
FRN-13393	THEATRE DU QUEBEC PR: FRN-14471 ou FNF-10912	3	H	-
FRN-13394	THEATRE DU QUEBEC PR: FRN-14471 ou FNF-10912	3	H	-
FRN-13395	THEATRE DU QUEBEC PR: FRN-14471 ou FNF-10912	3	A	-
FRN-13396	THEATRE DU QUEBEC PR: FRN-14471 ou FNF-10912	3	H	-
FRN-13397	ROMAN QUEBÉCOIS AU XIXe SIECLE III PR: FRN-14468 ou FNF-10913	3	A	-
FRN-13398	ROMAN QUEBÉCOIS AU XIXe SIECLE IV PR: FRN-14468 ou FNF-10913	3	H	-
FRN-13399	ROMAN QUEBÉCOIS AU XIXe SIECLE PR: FRN-14468 ou FNF-10913	3	H	-
FRN-13400	ROMAN QUEBÉCOIS AU XIXe SIECLE PR: FRN-14468 ou FNF-10913	3	H	-
FRN-13401	ROMAN QUEBÉCOIS AU XIXe SIECLE PR: FRN-14468 ou FNF-10913	3	H	-
FRN-13404	POESIE DU QUEBEC (XXe SIECLE) PR: FRN-14473 ou FNF-15108	3	A	-
FRN-13405	POESIE DU QUEBEC (XXe SIECLE) PR: FRN-14473 ou FNF-15108	3	H	-
FRN-13406	POESIE DU QUEBEC (XXe SIECLE) IX PR: FRN-14473 ou FNF-15108	3	H	-
FRN-13407	POESIE QUEBÉCOISE DU XIXe SIECLE III PR: FRN-14473 ou FNF-15108	3	A	-
FRN-13408	POESIE QUEBÉCOISE DU XIXe SIECLE IV PR: FRN-14473 ou FNF-15108	3	H	-
FRN-13409	POESIE QUEBÉCOISE DU XIXe SIECLE PR: FRN-14473 ou FNF-15108	3	A	-
FRN-13410	POESIE QUEBÉCOISE DU XIXe SIECLE PR: FRN-14473 ou FNF-15108	3	H	-
FRN-13414	CRITIQUE ET HISTOIRE LITTÉRAIRE DU QUEBEC III PR: FRN-14470 ou FNF-16150	3	H	-
FRN-13415	CRITIQUE ET HISTOIRE LITTÉRAIRE DU QUEBEC IV PR: FRN-14470 ou FNF-16150	3	A	-
FRN-13420	ESSAI ET HISTOIRE DES IDEES VI PR: FRN-14470 ou FNF-16150	3	H	-
FRN-13421	ESSAI ET HISTOIRE DES IDEES VII PR: FRN-14470 ou FNF-16150	3	H	-
FRN-13422	ESSAI ET HISTOIRE DES IDEES VIII PR: FRN-14470 ou FNF-16150	3	H	-
FRN-13423	ESSAI ET HISTOIRE DES IDEES IX PR: FRN-14470 ou FNF-16150	3	A	-
FRN-13949	ROMAN, CONTE ET NOUVELLE DU QUEBEC (XXe SIECLE) X PR: FRN-14468 ou FNF-10913	3	H	-
FRN-14948	THEATRE QUEBÉCOIS AU XIXe SIECLE PR: FRN-14471 ou FNF-10912	3	H	-
FRN-14977	ROMAN, CONTE ET NOUVELLE DU QUEBEC (XXe SIECLE) XI PR: FRN-14468 ou FNF-10913	3	A	-
FRN-15171	LITTÉRATURE DU QUEBEC ET DES ANTILLES I (LA POESIE) PR: FRN-14473 ou FNF-15108	3	A	-
FRN-15172	LITTÉRATURE DU QUEBEC ET DES ANTILLES II (LE ROMAN) PR: FRN-14468 ou FNF-10913	3	H	-

## FRANÇAIS

FRN-15173	LITTÉRATURES DU QUEBEC ET DES ANTILLES III (LE THEATRE) PR: FRN-14471 ou FNF-10912	3	A	-
FRN-15174	LITTÉRATURES DU QUEBEC ET DES ANTILLES IV (L'ESSAI) PR: FRN-14470 ou FNF-16150	3	H	-
FRN-16259	MOUVEMENT DES IDEES AU XIXe SIECLE (INTRODUCTION GENERALE)	3	A	-
FRN-16260	MOUVEMENT DES IDEES AU MOYEN AGE	3	H	-
FRN-16275	LITTÉRATURE, CINEMA ET SOCIÉTÉ	3	A	-
FRN-16357	INTRODUCTION GENERALE A LA LITTÉRATURE QUEBÉCOISE DU XIXe SIECLE	3	AH	-
FRN-17072	ANALYSE DISCURSIVE PR: FRN-14468, FRN-14470, FRN-14471, FRN-14473	3	AH	-
FRN-17299	LITT. QUEBÉCOISE 1900-1960 (INTROD. GEN.)	3	AH	-
FRN-17300	LITT. QUEBÉCOISE DEPUIS 1960 (INTROD. GEN.)	3	AH	-
FRN-17301	SUJETS SPÉCIAUX EN LITTÉRATURE I	3	AH	-
FRN-17302	SUJETS SPÉCIAUX EN LITTÉRATURE II	3	AH	-
FRN-17303	SUJETS SPÉCIAUX EN LITTÉRATURE III	3	AH	-
FRN-17304	SUJETS SPÉCIAUX EN LITTÉRATURE IV	3	AH	-
FRN-17305	SUJETS SPÉCIAUX EN LITTÉRATURE V	3	AH	-
FRN-17306	SUJETS SPÉCIAUX EN LITTÉRATURE VI	3	AH	-
FRN-17307	SUJETS SPÉCIAUX EN LITTÉRATURE VII	3	AH	-
FRN-17308	SUJETS SPÉCIAUX EN LITTÉRATURE VIII	3	AH	-
FRN-17360	ÉCRITURE DE FICTION I (ROMAN ET RECIT)	3	AH	-
FRN-17361	ÉCRITURE DE FICTION II (NOUVELLE ET CONTE)	3	AH	-
FRN-17362	ÉCRITURE POÉTIQUE	3	AH	-
FRN-17363	ÉCRITURE DRAMATIQUE	3	AH	-
FRN-17364	ÉCRITURE DE L'ESSAI	3	AH	-
FRN-17365	ÉCRITURE AUDIO-VISUELLE	3	AH	-
FRN-17366	ÉCRITURE POUR ENFANTS ET ADOLESCENTS	3	AH	-

A noter que le cours LNG-17498: Projet étudiant peut servir de substitut à un cours optionnel du programme. S'adresser à la direction des études pour de plus amples informations.

CREDITS POUR COURS AU CHOIX DE L'ÉTUDIANT

12

## FRANÇAIS

## études françaises-littérature française

BACCALURÉAT SPÉCIALISÉ

1.133.21

## CODE

1.133.21

## ADMISSION

Exigence générale : D.E.C.

Exigences particulières : Aucun cours collégial spécifique, dans le cadre du D.E.C. n'est exigé pour l'admission à ce programme. Le candidat qui a fait ses études dans un collège anglophone doit toutefois savoir qu'il s'agit d'un programme basé sur la connaissance du français qui possède un francophone qui a suivi les quatre cours obligatoires de français 601 dans un collège francophone, et qu'il devra, sur demande de l'Université, faire la preuve d'un tel niveau de connaissance. (C'est le code 103 de RENSEIGNEMENTS GÉNÉRAUX).

## DURÉE

6 trimestres

## FONCTION

Type 10 : BACCALURÉAT EN ÉTUDES FRANÇAISES (littérature française)

- Directeur : M. Vincent Nadeau

## OBJECTIFS

Le programme spécialisé en français, mention littérature française, a pour objectif d'approfondir chez l'étudiant la connaissance de sa langue maternelle par des cours de langue et de faire prendre un contact étroit avec la culture française et québécoise par des cours de littérature et de civilisation.

## FRANÇAIS

## B. EN ETUDES FRANÇAISES (LITT. FRANÇAISE)

## DESCRIPTION 4610

TEV : Automne 1984

Fonctions: Type 10

TOTAL DES CREDITS A OBTENIR: 90

## COURS ET CHEMINEMENT

Cr S T

## COURS OBLIGATOIRES

FRN-14468	LECTURES ET FORMES NARRATIVES	3	A	1
FRN-10985	MORPHOLOGIE ET SYNTAXE DU FRANCAIS I	3	AH	1
LNG-15221	PRESENTATION DE LA LINGUISTIQUE	3	AH	1
FRN-14470	LECTURES ET FORMES LIBRES	3	A	1
FRN-14473	LECTURES ET FORMES LYRIQUES	3	H	2
FRN-10986	MORPHOLOGIE ET SYNTAXE DU FRANCAIS II	3	AH	2
	PR: FRN-10985			
FRN-14471	LECTURES ET FORMES DRAMATIQUES	3	H	2
FRN-17072	ANALYSE DISCURSIVE	3	AH	3
	PR: FRN-14468, FRN-14470, FRN-14471, FRN-14473			

Total des crédits de ces cours: 24

## COURS A OPTION

54 crédits

Obtenir 54 crédits et satisfaire, le cas échéant, aux exigences indiquées ci-après.

1) Littérature française (choix limité): 18 crédits, à raison de trois crédits dans chacune des six concentrations suivantes:

- 3 crédits de littérature du Moyen Age
- 3 crédits de littérature du XVIe siècle
- 3 crédits de littérature du XVIIe siècle
- 3 crédits de littérature du XVIIIe siècle
- 3 crédits de littérature du XIXe siècle
- 3 crédits de littérature du XXe siècle

## Littérature du Moyen Age

FRN-10818	LITTERATURE DU MOYEN AGE I (INTRODUCTION GENERALE)	3	A	-
FRN-10819	LITTERATURE DU MOYEN AGE II (POESIE)	3	A	-
	PR: FRN-14473 ou FNF-15108			
FRN-10820	LITTERATURE DU MOYEN AGE III (POESIE)	3	H	-
	PR: FRN-14473 ou FNF-15108			
FRN-10821	LITTERATURE DU MOYEN AGE IV (ROMAN ET NOUVELLE)	3	A	-
	PR: FRN-14468 ou FNF-10913			
FRN-10822	LITTERATURE DU MOYEN AGE V (ROMAN ET NOUVELLE)	3	H	-
	PR: FRN-14468 ou FNF-10913			
FRN-10824	LITTERATURE DU MOYEN AGE VII (THEATRE)	3	H	-
	PR: FRN-14471 ou FNF-10912			
FRN-10826	LITTERATURE DU MOYEN AGE IX (ESSAIS, CHRONIQUES)	3	H	-
	PR: FRN-14470 ou FNF-16150			
FRN-16260	MOUVEMENT DES IDEES AU MOYEN AGE	3	H	-

## Littérature du XVIe siècle

FRN-10839	LITTERATURE DU XVIe SIECLE I (INTRODUCTION GENERALE)	3	A	-
FRN-10840	LITTERATURE DU XVIe SIECLE II (POESIE)	3	H	-
	PR: FRN-14473 ou FNF-15108			
FRN-10841	LITTERATURE DU XVIe SIECLE III (FORMES LYRIQUES)	3	H	-
	PR: FRN-14473 ou FNF-15108			
FRN-10842	LITTERATURE DU XVIe SIECLE IV (ROMAN ET NOUVELLE)	3	A	-
	PR: FRN-14468 ou FNF-10913			
FRN-10843	LITTERATURE DU XVIe SIECLE V (ROMAN ET NOUVELLE)	3	H	-
	PR: FRN-14468 ou FNF-10913			
FRN-10844	LITTERATURE DU XVIe SIECLE VI (ROMAN ET NOUVELLE)	3	H	-
	PR: FRN-14468 ou FNF-10913			
FRN-10845	LITTERATURE DU XVIe SIECLE VII (THEATRE)	3	A	-
	PR: FRN-14471 ou FNF-10912			
FRN-10846	LITTERATURE DU XVIe SIECLE VIII (THEATRE)	3	H	-
	PR: FRN-14471 ou FNF-10912			

## FRANÇAIS

FRN-10847	LITTERATURE DU XVIIe SIECLE IX (ESSAI)	3	H	-
	PR: FRN-14470 ou FNF-16150			

## Littérature du XVIIe siècle

FRN-10804	LITTERATURE DU XVIIe SIECLE I (INTRODUCTION GENERALE)	3	A	-
FRN-10805	LITTERATURE DU XVIIe SIECLE II (THEATRE)	3	H	-
	PR: FRN-14471 ou FNF-10912			
FRN-10806	LITTERATURE DU XVIIe SIECLE III (ROMAN ET NOUVELLE)	3	A	-
	PR: FRN-14468 ou FNF-10913			
FRN-10807	LITTERATURE DU XVIIe SIECLE IV (ROMAN ET NOUVELLE)	3	H	-
	PR: FRN-14468 ou FNF-10913			
FRN-10808	LITTERATURE DU XVIIe SIECLE V (THEATRE)	3	A	-
	PR: FRN-14471 ou FNF-10912			
FRN-10809	LITTERATURE DU XVIIe SIECLE VI (THEATRE)	3	A	-
	PR: FRN-14471 ou FNF-10912			
FRN-10810	LITTERATURE DU XVIIe SIECLES VII (THEATRE)	3	A	-
	PR: FRN-14471 ou FNF-10912			
FRN-10811	LITTERATURE DU XVIIe SIECLE VIII (ESSAI)	3	A	-
	PR: FRN-14470 ou FNF-16150			
FRN-10812	LITTERATURE DU XVIIe SIECLE IX (ESSAI)	3	H	-
	PR: FRN-14470 ou FNF-16150			

## Littérature du XVIIIe siècle

FRN-10835	LITTERATURE DU XVIIIe SIECLE IX (INTRODUCTION GENERALE)	3	H	-
FRN-10827	LITTERATURE DU XVIIIe SIECLE I (MEMOIRES)	3	A	-
	PR: FRN-14470 ou FNF-16150			
FRN-10828	LITTERATURE DU XVIIIe SIECLE II (ROMAN)	3	H	-
	PR: FRN-14468 ou FNF-10913			
FRN-10829	LITTERATURE DU XVIIIe SIECLE III (ROMAN ET CONTE)	3	A	-
	PR: FRN-14468 ou FNF-10913			
FRN-10830	LITTERATURE DU XVIIIe SIECLE IV (ROMAN ET CONTE)	3	A	-
	PR: FRN-14468 ou FNF-10913			
FRN-10831	LITTERATURE DU XVIIIe SIECLE V (ROMAN ET CONTE)	3	H	-
	PR: FRN-14468 ou FNF-10913			
FRN-10833	LITTERATURE DU XVIIIe SIECLE VII (THEATRE)	3	A	-
	PR: FRN-14471 ou FNF-10912			
FRN-10834	LITTERATURE DU XVIIIe SIECLE VIII (THEATRE)	3	H	-
	PR: FRN-14471 ou FNF-10912			
FRN-10836	LITTERATURE DU XVIIIe SIECLE X (GENRES DIVERS)	3	H	-
FRN-10837	LITTERATURE DU XVIIIe SIECLE XI (POESIE)	3	H	-
	PR: FRN-14473 ou FNF-15108			

## Littérature du XIXe siècle

FRN-16259	MOUVEMENT DES IDEES AU XIXe SIECLE (INTRODUCTION GENERALE)	3	A	-
FRN-10796	LITTERATURE DU XIXe SIECLE II (POESIE)	3	A	-
	PR: FRN-14473 ou FNF-15108			
FRN-10797	LITTERATURE DU XIXe SIECLE III (POESIE)	3	A	-
	PR: FRN-14473 ou FNF-15108			
FRN-10798	LITTERATURE DU XIXe SIECLE IV (POESIE)	3	A	-
	PR: FRN-14473 ou FNF-15108			
FRN-10799	LITTERATURE DU XIXe SIECLE V (ROMAN ET NOUVELLE)	3	H	-
	PR: FRN-14468 ou FNF-10913			
FRN-10800	LITTERATURE DU XIXe SIECLE VI (ROMAN ET NOUVELLE)	3	H	-
	PR: FRN-14468 ou FNF-10913			
FRN-10801	LITTERATURE DU XIXe SIECLE VII (ROMAN ET NOUVELLE)	3	H	-
	PR: FRN-14468 ou FNF-10913			
FRN-10802	LITTERATURE DU XIXe SIECLE VIII (THEATRE)	3	H	-
	PR: FRN-14471 ou FNF-10912			
FRN-10803	LITTERATURE DU XIXe SIECLE IX (NOUVELLE)	3	A	-
	PR: FRN-14468 ou FNF-10913			

## Littérature du XXe siècle

FRN-10848	LITTERATURE DU XXe SIECLE I (INTRODUCTION GENERALE)	3	A	-
FRN-10849	LITTERATURE DU XXe SIECLE II (POESIE)	3	A	-
	PR: FRN-14473 ou FNF-15108			



FRN-10850	LITTÉRATURE DU XXe SIECLE III (POESIE) PR: FRN-14473 ou FNF-15108	3	A	-
FRN-10851	LITTÉRATURE DU XXe SIECLE IV (POESIE) PR: FRN-14473 ou FNF-15108	3	A	-
FRN-10852	LITTÉRATURE DU XXe SIECLE V (ROMAN ET NOUVELLE) PR: FRN-14468 ou FNF-10913	3	A	-
FRN-10853	LITTÉRATURE DU XXe SIECLE VI (ROMAN ET NOUVELLE) PR: FRN-14468 ou FNF-10913	3	A	-
FRN-10854	LITTÉRATURE DU XXe SIECLE VII (ROMAN ET NOUVELLE) PR: FRN-14468 ou FNF-10913	3	A	-
FRN-10855	LITTÉRATURE DU XXe SIECLE VIII (ROMAN ET NOUVELLE) PR: FRN-14468 ou FNF-10913	3	H	-
FRN-10856	LITTÉRATURE DU XXe SIECLE IX (THEATRE) PR: FRN-14471 ou FNF-10912	3	H	-
FRN-10857	LITTÉRATURE DU XXe SIECLE X (THEATRE) PR: FRN-14471 ou FNF-10912	3	H	-
FRN-10858	LITTÉRATURE DU XXe SIECLE II (INTRODUCTION GENERALE) PR: FRN-14468 ou FNF-10913	3	H	-
FRN-10859	LITTÉRATURE DU XXe SIECLE XII (ESSAI) PR: FRN-14470 ou FNF-16150	3	H	-
FRN-10880	LITTÉRATURE DU XXe SIECLE XIII (POESIE) PR: FRN-14473 ou FNF-15108	3	H	-
FRN-10881	LITTÉRATURE DU XXe SIECLE XIV (POESIE) PR: FRN-14473 ou FNF-15108	3	H	-
FRN-10882	LITTÉRATURE DU XXe SIECLE XV (ROMAN ET NOUVELLE) PR: FRN-14468 ou FNF-10913	3	H	-
FRN-10883	LITTÉRATURE DU XXe SIECLE XVI (ROMAN ET NOUVELLE) PR: FRN-14468 ou FNF-10913	3	H	-
FRN-10885	LITTÉRATURE DU XXe SIECLE XVIII (ESSAI) PR: FRN-14470 ou FNF-16150	3	H	-
FRN-10886	LITTÉRATURE DU XXe SIECLE XIX (ESSAI) PR: FRN-14470 ou FNF-16150	3	H	-

II) Littératures française et québécoise (choix libre): 21 crédits répartis ainsi:

a) 6 à 18 crédits de littérature française pris indifféremment dans l'une ou l'autre des concentrations ci-dessus (I);

b) 9 à 15 crédits de littérature québécoise dans la liste qui suit:

FRN-10702	LITTÉRATURE DE LA NOUVELLE-FRANCE	3	H	-
FRN-10703	ROMAN, CONTE ET NOUVELLE DU QUEBEC (XXe SIECLE) I PR: FRN-14468 ou FNF-10913	3	A	-
FRN-10704	ROMAN, CONTE ET NOUVELLE DU QUEBEC (XXe SIECLE) II PR: FRN-14468 ou FNF-10913	3	A	-
FRN-10705	ROMAN, CONTE ET NOUVELLE DU QUEBEC (XXe SIECLE) III PR: FRN-14468 ou FNF-10913	3	A	-
FRN-10706	ROMAN, CONTE ET NOUVELLE DU QUEBEC (XXe SIECLE) IV PR: FRN-14468 ou FNF-10913	3	A	-
FRN-10707	ROMAN, CONTE ET NOUVELLE DU QUEBEC (XXe SIECLE) V PR: FRN-14468 ou FNF-10913	3	H	-
FRN-10708	ROMAN, CONTE ET NOUVELLE DU QUEBEC (XXe SIECLE) VI PR: FRN-14468 ou FNF-10913	3	H	-
FRN-10709	ROMAN, CONTE ET NOUVELLE DU QUEBEC (XXe SIECLE) VII PR: FRN-14468 ou FNF-10913	3	H	-
FRN-10710	ROMAN, CONTE ET NOUVELLE DU QUEBEC (XXe SIECLE) VIII PR: FRN-14468 ou FNF-10913	3	H	-
FRN-10711	ROMAN, CONTE ET NOUVELLE DU QUEBEC (XXe SIECLE) IX PR: FRN-14468 ou FNF-10913	3	A	-
FRN-10712	THEATRE DU QUEBEC PR: FRN-14471 ou FNF-10912	3	A	-
FRN-10713	THEATRE DU QUEBEC PR: FRN-14471 ou FNF-10912	3	A	-
FRN-10714	ROMAN QUEBECOIS AU XIXe SIECLE I PR: FRN-14468 ou FNF-10913	3	A	-
FRN-10715	ROMAN QUEBECOIS AU XIXe SIECLE II PR: FRN-14468 ou FNF-10913	3	A	-
FRN-10716	POESIE DU QUEBEC (XXe SIECLE) I PR: FRN-14473 ou FNF-15108	3	A	-
FRN-10717	POESIE DU QUEBEC (XXe SIECLE) II PR: FRN-14473 ou FNF-15108	3	A	-
FRN-10718	POESIE DU QUEBEC (XXe SIECLE) III PR: FRN-14473 ou FNF-15108	3	H	-
FRN-10719	POESIE DU QUEBEC (XXe SIECLE) IV PR: FRN-14473 ou FNF-15108	3	H	-
FRN-10720	POESIE DU QUEBEC (XXe SIECLE) V PR: FRN-14473 ou FNF-15108	3	H	-
FRN-10721	POESIE DU QUEBEC (XXe SIECLE) VI PR: FRN-14473 ou FNF-15108	3	A	-

FRN-10722	POESIE QUEBECOISE DU XIXe SIECLE I PR: FRN-14473 ou FNF-15108	3	A	-
FRN-10723	POESIE QUEBECOISE DU XIXe SIECLE II PR: FRN-14473 ou FNF-15108	3	H	-
FRN-10724	CRITIQUE ET HISTOIRE LITTÉRAIRE DU QUEBEC I PR: FRN-14470 ou FNF-16150	3	H	-
FRN-10725	CRITIQUE ET HISTOIRE LITTÉRAIRE DU QUEBEC I PR: FRN-14470 ou FNF-16150	3	H	-
FRN-10726	CRITIQUE ET HISTOIRE LITTÉRAIRE DU QUEBEC II PR: FRN-14470 ou FNF-16150	3	A	-
FRN-10727	ESSAI ET HISTOIRE DES IDEES I PR: FRN-14470 ou FNF-16150	3	H	-
FRN-10728	ESSAI ET HISTOIRE DES IDEES II PR: FRN-14470 ou FNF-16150	3	H	-
FRN-10729	ESSAI ET HISTOIRE DES IDEES III PR: FRN-14470 ou FNF-16150	3	A	-
FRN-10730	ESSAI ET HISTOIRE DES IDEES IV PR: FRN-14470 ou FNF-16150	3	A	-
FRN-13348	THEATRE DU QUEBEC PR: FRN-14471 ou FNF-10912	3	H	-
FRN-13382	LITTÉRATURE DE LA NOUVELLE-FRANCE	3	H	-
FRN-13383	LITTÉRATURE DE LA NOUVELLE-FRANCE	3	A	-
FRN-13384	LITTÉRATURE DE LA NOUVELLE-FRANCE	3	A	-
FRN-13391	THEATRE DU QUEBEC PR: FRN-14471 ou FNF-10912	3	A	-
FRN-13392	THEATRE DU QUEBEC PR: FRN-14471 ou FNF-10912	3	H	-
FRN-13393	THEATRE DU QUEBEC PR: FRN-14471 ou FNF-10912	3	H	-
FRN-13394	THEATRE DU QUEBEC PR: FRN-14471 ou FNF-10912	3	H	-
FRN-13395	THEATRE DU QUEBEC PR: FRN-14471 ou FNF-10912	3	A	-
FRN-13396	THEATRE DU QUEBEC PR: FRN-14471 ou FNF-10912	3	H	-
FRN-13397	ROMAN QUEBECOIS AU XIXe SIECLE III PR: FRN-14468 ou FNF-10913	3	A	-
FRN-13398	ROMAN QUEBECOIS AU XIXe SIECLE IV PR: FRN-14468 ou FNF-10913	3	H	-
FRN-13399	ROMAN QUEBECOIS AU XIXe SIECLE PR: FRN-14468 ou FNF-10913	3	H	-
FRN-13400	ROMAN QUEBECOIS AU XIXe SIECLE PR: FRN-14468 ou FNF-10913	3	H	-
FRN-13401	ROMAN QUEBECOIS AU XIXe SIECLE PR: FRN-14468 ou FNF-10913	3	H	-
FRN-13404	POESIE DU QUEBEC (XXe SIECLE) PR: FRN-14473 ou FNF-15108	3	A	-
FRN-13405	POESIE DU QUEBEC (XXe SIECLE) PR: FRN-14473 ou FNF-15108	3	H	-
FRN-13406	POESIE DU QUEBEC (XXe SIECLE) IX PR: FRN-14473 ou FNF-15108	3	H	-
FRN-13407	POESIE QUEBECOISE DU XIXe SIECLE III PR: FRN-14473 ou FNF-15108	3	A	-
FRN-13408	POESIE QUEBECOISE DU XIXe SIECLE IV PR: FRN-14473 ou FNF-15108	3	H	-
FRN-13409	POESIE QUEBECOISE DU XIXe SIECLE PR: FRN-14473 ou FNF-15108	3	A	-
FRN-13410	POESIE QUEBECOISE DU XIXe SIECLE PR: FRN-14473 ou FNF-15108	3	H	-
FRN-13414	CRITIQUE ET HISTOIRE LITTÉRAIRE DU QUEBEC III PR: FRN-14470 ou FNF-16150	3	H	-
FRN-13415	CRITIQUE ET HISTOIRE LITTÉRAIRE DU QUEBEC IV PR: FRN-14470 ou FNF-16150	3	A	-
FRN-13420	ESSAI ET HISTOIRE DES IDEES VI PR: FRN-14470 ou FNF-16150	3	H	-
FRN-13421	ESSAI ET HISTOIRE DES IDEES VII PR: FRN-14470 ou FNF-16150	3	H	-
FRN-13422	ESSAI ET HISTOIRE DES IDEES VIII PR: FRN-14470 ou FNF-16150	3	H	-
FRN-13423	ESSAI ET HISTOIRE DES IDEES IX PR: FRN-14470 ou FNF-16150	3	A	-
FRN-13949	ROMAN, CONTE ET NOUVELLE DU QUEBEC (XXe SIECLE) X PR: FRN-14468 ou FNF-10913	3	H	-
FRN-14948	THEATRE QUEBECOIS AU XIXe SIECLE PR: FRN-14471 ou FNF-10912	3	H	-
FRN-14977	ROMAN, CONTE ET NOUVELLE DU QUEBEC (XXe SIECLE) XI PR: FRN-14468 ou FNF-10913	3	A	-
FRN-15171	LITTÉRATURE DU QUEBEC ET DES ANTILLES I (LA POESIE) PR: FRN-14473 ou FNF-15108	3	A	-
FRN-15172	LITTÉRATURE DU QUEBEC ET DES ANTILLES II (LE ROMAN) PR: FRN-14468 ou FNF-10913	3	H	-
FRN-15173	LITTÉRATURES DU QUEBEC ET DES ANTILLES III (LE THEATRE) PR: FRN-14471 ou FNF-10912	3	A	-
FRN-15174	LITTÉRATURES DU QUEBEC ET DES ANTILLES IV (L'ESSAI) PR: FRN-14470 ou FNF-16150	3	H	-
ATP-10760	INTRODUCTION A LA LITTÉRATURE ORALE	3	H	-
FRN-16357	INTRODUCTION GENERALE A LA LITTÉRATURE QUEBECOISE DU XIXe SIECLE	3	AH	-
FRN-17299	LITT. QUEBECOISE 1900-1960 (INTROD. GEN.)	3	AH	-
FRN-17300	LITT. QUEBECOISE DEPUIS 1960 (INTROD. GEN.)	3	AH	-

**FRANÇAIS**

III) Création littéraire, littératures étrangères, littérature de la francophonie et disciplines connexes (bloc facultatif): 0 à 9 crédits, lesquels peuvent se substituer, le cas échéant, à des crédits de littérature française (IIa) ou à des crédits de littérature québécoise (IIb):

a) Création littéraire 0 à 6 crédits

FRN-17353	L'ACTIVITE CREATRICE	3	A	-
FRN-17354	LE LANGAGE COMME MATERIAU D'EXPRESSION	3	A	-
FRN-17355	LE GENRE LITTERAIRE DANS SES APPLICATIONS	3	A	-
FRN-17356	DU MANUSCRIT A LA LIBRAIRIE	3	AH	-
FRN-17357	LA CREATIVITE LITTERAIRE	3	AH	-
FRN-17358	LA CREATION LITTERAIRE ET LES AUTRES ARTS	3	AH	-
FRN-17359	LA RECITATION POETIQUE	3	AH	-
FRN-17360	ECRITURE DE FICTION I (ROMAN ET RECIT)	3	AH	-
FRN-17361	ECRITURE DE FICTION II (NOUVELLE ET CONTE)	3	AH	-
FRN-17362	ECRITURE POETIQUE	3	AH	-
FRN-17363	ECRITURE DRAMATIQUE	3	AH	-
FRN-17364	ECRITURE DE L'ESSAI	3	AH	-
FRN-17365	ECRITURE AUDIO-VISUELLE	3	AH	-
FRN-17366	ECRITURE POUR ENFANTS ET ADOLESCENTS	3	AH	-

b) Littératures étrangères 0 ou 3 crédits

ALL-15649	L'IMAGE DE L'AMERIQUE DANS LA LITT. ALL. CONTEMP.	3	A	-
ESP-10739	LITTERATURE HISPANO-AMERICAINE	3	A	-
GRC-10919	L'EPOPEE D'HOMERE AUX ALEXANDRINS	3	AH	-
GRC-10920	HISTOIRE DE LA LITTERATURE GRECQUE	3	H	-
GRC-10923	LE THEATRE GREC	3	AH	-
GRC-10924	LITTERATURE ET MYTHOLOGIE GRECQUES	3	AH	-
GRC-15121	LITTERATURE ET CIVILISATION GRECQUES V	3	A	-
GRC-15122	LITTERATURE ET CIVILISATION GRECQUES VI	3	H	-
LAT-10929	LE ROMAN LATIN	3	H	-
LAT-10932	LA SATIRE ROMAINE	3	A	-
LAT-10933	POESIE AMOUREUSE LATINE	3	H	-
LAT-13357	HISTOIRE DE LITTERATURE LATINE	3	H	-

c) Littérature de la francophonie 0 ou 3 crédits

FRN-10813	INTRODUCTION A LA LITTERATURE NEGRO-AFRICAINNE	3	A	-
FRN-10814	LE ROMAN NEGRO-AFRICAIN	3	A	-
FRN-10815	LA POESIE NEGRO-AFRICAINNE	3	H	-
FRN-10816	LE THEATRE NEGRO-AFRICAIN	3	H	-
FRN-10817	LES LITTERATURES DE LA FRANCOPHONIE	3	H	-

d) Disciplines connexes

FRN-13345	INTR. A LA PSYCHANALYSE EN VUE DE LA PSYCHOCRITIQUE	3	A	-
-----------	---	---	---	---

e) Sujets spéciaux (0 à 6 crédits)

FRN-17301	SUJETS SPECIAUX EN LITTERATURE I	3	AH	-
FRN-17302	SUJETS SPECIAUX EN LITTERATURE II	3	AH	-
FRN-17303	SUJETS SPECIAUX EN LITTERATURE III	3	AH	-
FRN-17304	SUJETS SPECIAUX EN LITTERATURE IV	3	AH	-
FRN-17305	SUJETS SPECIAUX EN LITTERATURE V	3	AH	-
FRN-17306	SUJETS SPECIAUX EN LITTERATURE VI	3	AH	-
FRN-17307	SUJETS SPECIAUX EN LITTERATURE VII	3	AH	-
FRN-17308	SUJETS SPECIAUX EN LITTERATURE VIII	3	AH	-

IV) Théorie de la littérature: 9 crédits dans la liste qui suit:

FRN-10860	THEORIE DE LA LITTERATURE (THEMATIQUE)	3	A	-
FRN-10861	THEORIE DE LA LITTERATURE II	3	A	-
FRN-10862	THEORIE DE LA LITTERATURE III	3	A	-
FRN-10863	THEORIE DE LA LITTERATURE IV	3	A	-
FRN-10864	THEORIE DE LA LITTERATURE V	3	A	-
FRN-10865	THEORIE DE LA LITTERATURE (POESIE)	3	A	-
FRN-10866	THEORIE DE LA LITTERATURE VII	3	H	-
FRN-10867	THEORIE DE LA LITTERATURE (DISCOURS DU RECIT)	3	H	-
FRN-10868	THEORIE DE LA LITTERATURE (PSYCHOCRITIQUE)	3	H	-
FRN-10869	THEORIE DE LA LITTERATURE X	3	H	-
FRN-10870	THEORIE DE LA LITTERATURE XI	3	A	-
FRN-10871	THEORIE DE LA LITTERATURE (THEATRE)	3	A	-
FRN-10872	THEORIE DE LA LITTERATURE XIII	3	A	-
FRN-10873	SEMINAIRE DE THEORIE DE LA LITTERATURE IV	3	A	-
FRN-10874	SEMINAIRE DE THEORIE DE LA LITTERATURE V	3	A	-
FRN-10876	SEMINAIRE DE THEORIE DE LA LITTERATURE VII	3	H	-
FRN-10877	THEORIE DE LA LITTERATURE VIII	3	H	-

**FRANÇAIS**

FRN-16275	LITTERATURE, CINEMA ET SOCIETE	3	A	-
V) Linguistique: 0 à 6 crédits dans la liste qui suit:				
FRN-10987	ANALYSE LINGUISTIQUE DE TEXTES	3	H	-
FRN-10988	PR: FRN-10986, FRN-11052			
FRN-10988	PHONETIQUE GENERALE ET FRANCAISE	3	AH	-
FRN-10989	PR: FRN-10988			
FRN-11012	PHONETIQUE DU FRANCO-QUEBECOIS	3	H	-
FRN-11012	MOYEN FRANCAIS ET FRANCAIS CLASSIQUE	3	A	-
FRN-11013	PR: FRN-10986			
FRN-11013	ANCIEN FRANCAIS	3	H	-
LNG-11038	AUTOMATISATION LINGUISTIQUE	3	A	-
FRN-11052	PR: FRN-10988			
FRN-11052	LEXICOLOGIE ET SEMANTIQUE I	3	H	-
	PR: LNG-15221 ou			
	CC: LNG-15221			
FRN-11053	STYLISTIQUE FRANCAISE	3	A	-
	PR: FRN-17074			
FRN-17073	HISTOIRE DE LA LANGUE FRANCAISE	3	A	-
	PR: FRN-10986			

VI) A noter que les cours FRN-14552: Projet étudiant I (A) et FRN-14553: Projet étudiant II (H) peuvent servir de substituts à des cours optionnels du programme. S'adresser à la direction des études pour de plus amples informations.

CREDITS POUR COURS AU CHOIX DE L'ETUDIANT 12

**FRANÇAIS**  
**études françaises -**  
**littérature québécoise**

**BACCALURÉAT SPÉCIALISÉ 1.133.34**

CODE  
1.133.34

ADMISSION

Exigence générale : D.E.C.  
Exigences particulières : Aucun cours collégial spécifique dans le cadre du D.E.C. n'est exigé pour l'admission à ce programme. Le candidat qui a fait ses études dans un collège anglophone doit toutefois savoir qu'il s'agit d'un programme basé sur la connaissance du français que possède un francophone qui a suivi les quatre cours obligatoires de français 601 dans un collège francophone, et qu'il devra, sur demande de l'Université, faire la preuve d'un tel niveau de connaissance.  
(C'est le code 103 de RENSEIGNEMENTS GÉNÉRAUX).

DURÉE

6 trimestres

FONCTION

Type 10 : BACCALURÉAT EN ÉTUDES FRANÇAISES (littérature québécoise)  
- Directeur : M. Vincent Nadeau

OBJECTIFS

Le programme spécialisé en français, mention littérature québécoise, a pour objectif d'approfondir chez l'étudiant la connaissance de sa langue maternelle par des cours de langue, de faire prendre un contact étroit avec la culture québécoise par des cours de littérature et de civilisation.

## FRANÇAIS

## B. EN ETUDES FRANCAISES (LITT. QUEBECOISE)

## DESCRIPTION 4613

TEV : Automne 1984

Fonctions: Type 10

TOTAL DES CREDITS A OBTENIR: 90

COURS ET CHEMINEMENT Cr S T

## COURS OBLIGATOIRES

FRN-14468	LECTURES ET FORMES NARRATIVES	3	A	1
FRN-14470	LECTURES ET FORMES LIBRES	3	A	1
FRN-10985	MORPHOLOGIE ET SYNTAXE DU FRANCAIS I	3	AH	1
LNG-15221	PRESENTATION DE LA LINGUISTIQUE	3	AH	1
FRN-14471	LECTURES ET FORMES DRAMATIQUES	3	H	2
FRN-14473	LECTURES ET FORMES LYRIQUES	3	H	2
FRN-10986	MORPHOLOGIE ET SYNTAXE DU FRANCAIS II. PR: FRN-10985	3	AH	2
FRN-17072	ANALYSE DISCURSIVE PR: FRN-14468, FRN-14470, FRN-14471, FRN-14473	3	AH	3
Total des crédits de ces cours:		24		

COURS A OPTION 54 crédits

Obtenir 54 crédits et satisfaire, le cas échéant, aux exigences indiquées ci-après.

I) Littérature québécoise (choix limité): 21 crédits répartis dans les six concentrations suivantes selon le nombre indiqué:

Des origines à 1900 (6 crédits)  
Introduction générale au XXe siècle (0 à 6 crédits)  
Roman, conte et nouvelle du Québec (3 ou 6 crédits)  
Poésie et chanson du Québec (3 crédits ou 6 crédits)  
Théâtre du Québec (3 crédits)  
Essai et critique littéraire (3 crédits)

Des origines à 1900

FRN-16357	INTRODUCTION GENERALE A LA LITTERATURE QUEBECOISE DU XIXe SIECLE	3	AH	-
FRN-10702	LITTERATURE DE LA NOUVELLE-FRANCE	3	H	-
FRN-10714	ROMAN QUEBECOIS AU XIXe SIECLE I PR: FRN-14468 ou FNF-10913	3	A	-
FRN-10715	ROMAN QUEBECOIS AU XIXe SIECLE II PR: FRN-14468 ou FNF-10913	3	A	-
FRN-10722	POESIE QUEBECOISE DU XIXe SIECLE I PR: FRN-14473 ou FNF-15108	3	A	-
FRN-10723	POESIE QUEBECOISE DU XIXe SIECLE II PR: FRN-14473 ou FNF-15108	3	H	-
FRN-13382	LITTERATURE DE LA NOUVELLE-FRANCE	3	H	-
FRN-13383	LITTERATURE DE LA NOUVELLE-FRANCE	3	A	-
FRN-13384	LITTERATURE DE LA NOUVELLE-FRANCE	3	A	-
FRN-13397	ROMAN QUEBECOIS AU XIXe SIECLE III PR: FRN-14468 ou FNF-10913	3	A	-
FRN-13398	ROMAN QUEBECOIS AU XIXe SIECLE IV PR: FRN-14468 ou FNF-10913	3	H	-
FRN-13399	ROMAN QUEBECOIS AU XIXe SIECLE PR: FRN-14468 ou FNF-10913	3	H	-
FRN-13400	ROMAN QUEBECOIS AU XIXe SIECLE PR: FRN-14468 ou FNF-10913	3	H	-
FRN-13401	ROMAN QUEBECOIS AU XIXe SIECLE PR: FRN-14468 ou FNF-10913	3	H	-
FRN-13407	POESIE QUEBECOISE DU XIXe SIECLE III PR: FRN-14473 ou FNF-15108	3	A	-
FRN-13408	POESIE QUEBECOISE DU XIXe SIECLE IV PR: FRN-14473 ou FNF-15108	3	H	-
FRN-13409	POESIE QUEBECOISE DU XIXe SIECLE PR: FRN-14473 ou FNF-15108	3	A	-
FRN-13410	POESIE QUEBECOISE DU XIXe SIECLE PR: FRN-14473 ou FNF-15108	3	H	-
FRN-14948	THEATRE QUEBECOIS AU XIXe SIECLE PR: FRN-14471 ou FNF-10912	3	H	-
ATP-10760	INTRODUCTION A LA LITTERATURE ORALE	3	H	-
Littérature québécoise du XXe siècle				
FRN-17299	LITT. QUEBECOISE 1900-1960 (INTROD. GEN.)	3	AH	-
FRN-17300	LITT. QUEBECOISE DEPUIS 1960 (INTROD. GEN.)	3	AH	-
Roman, conte et nouvelle du Québec				
FRN-10703	ROMAN, CONTE ET NOUVELLE DU QUEBEC (XXe SIECLE) I PR: FRN-14468 ou FNF-10913	3	A	-

## FRANÇAIS

FRN-10704	ROMAN, CONTE ET NOUVELLE DU QUEBEC (XXe SIECLE) II PR: FRN-14468 ou FNF-10913	3	A	-
FRN-10705	ROMAN, CONTE ET NOUVELLE DU QUEBEC (XXe SIECLE) III PR: FRN-14468 ou FNF-10913	3	A	-
FRN-10706	ROMAN, CONTE ET NOUVELLE DU QUEBEC (XXe SIECLE) IV PR: FRN-14468 ou FNF-10913	3	A	-
FRN-10707	ROMAN, CONTE ET NOUVELLE DU QUEBEC (XXe SIECLE) V PR: FRN-14468 ou FNF-10913	3	H	-
FRN-10708	ROMAN, CONTE ET NOUVELLE DU QUEBEC (XXe SIECLE) VI PR: FRN-14468 ou FNF-10913	3	H	-
FRN-10709	ROMAN, CONTE ET NOUVELLE DU QUEBEC (XXe SIECLE) VII PR: FRN-14468 ou FNF-10913	3	H	-
FRN-10710	ROMAN, CONTE ET NOUVELLE DU QUEBEC (XXe SIECLE) VIII PR: FRN-14468 ou FNF-10913	3	H	-
FRN-10711	ROMAN, CONTE ET NOUVELLE DU QUEBEC (XXe SIECLE) IX PR: FRN-14468 ou FNF-10913	3	A	-
FRN-13949	ROMAN, CONTE ET NOUVELLE DU QUEBEC (XXe SIECLE) X PR: FRN-14468 ou FNF-10913	3	H	-
FRN-14977	ROMAN, CONTE ET NOUVELLE DU QUEBEC (XXe SIECLE) XI PR: FRN-14468 ou FNF-10913	3	A	-
Poésie et chanson du Québec				
FRN-10716	POESIE DU QUEBEC (XXe SIECLE) I PR: FRN-14473 ou FNF-15108	3	A	-
FRN-10717	POESIE DU QUEBEC (XXe SIECLE) II PR: FRN-14473 ou FNF-15108	3	A	-
FRN-10718	POESIE DU QUEBEC (XXe SIECLE) III PR: FRN-14473 ou FNF-15108	3	H	-
FRN-10719	POESIE DU QUEBEC (XXe SIECLE) IV PR: FRN-14473 ou FNF-15108	3	H	-
FRN-10720	POESIE DU QUEBEC (XXe SIECLE) V PR: FRN-14473 ou FNF-15108	3	H	-
FRN-10721	POESIE DU QUEBEC (XXe SIECLE) VI PR: FRN-14473 ou FNF-15108	3	A	-
FRN-13404	POESIE DU QUEBEC (XXe SIECLE) PR: FRN-14473 ou FNF-15108	3	A	-
FRN-13405	POESIE DU QUEBEC (XXe SIECLE) PR: FRN-14473 ou FNF-15108	3	H	-
FRN-13406	POESIE DU QUEBEC (XXe SIECLE) IX PR: FRN-14473 ou FNF-15108	3	H	-
Théâtre du Québec				
FRN-10712	THEATRE DU QUEBEC PR: FRN-14471 ou FNF-10912	3	A	-
FRN-10713	THEATRE DU QUEBEC PR: FRN-14471 ou FNF-10912	3	A	-
FRN-13348	THEATRE DU QUEBEC PR: FRN-14471 ou FNF-10912	3	H	-
FRN-13391	THEATRE DU QUEBEC PR: FRN-14471 ou FNF-10912	3	A	-
FRN-13392	THEATRE DU QUEBEC PR: FRN-14471 ou FNF-10912	3	H	-
FRN-13393	THEATRE DU QUEBEC PR: FRN-14471 ou FNF-10912	3	H	-
FRN-13394	THEATRE DU QUEBEC PR: FRN-14471 ou FNF-10912	3	H	-
FRN-13395	THEATRE DU QUEBEC PR: FRN-14471 ou FNF-10912	3	A	-
FRN-13396	THEATRE DU QUEBEC PR: FRN-14471 ou FNF-10912	3	H	-
Essai et critique littéraire				
FRN-10724	CRITIQUE ET HISTOIRE LITTERAIRE DU QUEBEC I PR: FRN-14470 ou FNF-16150	3	H	-
FRN-10725	CRITIQUE ET HISTOIRE LITTERAIRE DU QUEBEC I PR: FRN-14470 ou FNF-16150	3	H	-
FRN-10726	CRITIQUE ET HISTOIRE LITTERAIRE DU QUEBEC II PR: FRN-14470 ou FNF-16150	3	A	-
FRN-10727	ESSAI ET HISTOIRE DES IDEES I PR: FRN-14470 ou FNF-16150	3	H	-
FRN-10728	ESSAI ET HISTOIRE DES IDEES II PR: FRN-14470 ou FNF-16150	3	H	-
FRN-10729	ESSAI ET HISTOIRE DES IDEES III PR: FRN-14470 ou FNF-16150	3	A	-
FRN-10730	ESSAI ET HISTOIRE DES IDEES IV PR: FRN-14470 ou FNF-16150	3	A	-
FRN-13414	CRITIQUE ET HISTOIRE LITTERAIRE DU QUEBEC III PR: FRN-14470 ou FNF-16150	3	H	-
FRN-13415	CRITIQUE ET HISTOIRE LITTERAIRE DU QUEBEC IV PR: FRN-14470 ou FNF-16150	3	A	-
FRN-13420	ESSAI ET HISTOIRE DES IDEES VI PR: FRN-14470 ou FNF-16150	3	H	-
FRN-13421	ESSAI ET HISTOIRE DES IDEES VII PR: FRN-14470 ou FNF-16150	3	H	-
FRN-13422	ESSAI ET HISTOIRE DES IDEES VIII PR: FRN-14470 ou FNF-16150	3	H	-
FRN-13423	ESSAI ET HISTOIRE DES IDEES IX PR: FRN-14470 ou FNF-16150	3	A	-

## FRANÇAIS

II) Littératures québécoise et française (choix libre): 18 crédits répartis ainsi:

a) 3 à 15 crédits de littérature québécoise pris indifféremment dans l'une ou l'autre des concentrations ci-dessus (I);  
b) 9 à 15 crédits de littérature française dans la liste qui suit:

FRN-16259	MOUVEMENT DES IDEES AU XIXe SIECLE (INTRODUCTION GENERALE)	3	A	-
FRN-10796	LITTERATURE DU XIXe SIECLE II (POESIE)	3	A	-
FRN-10797	PR: FRN-14473 ou FNF-15108 LITTERATURE DU XIXe SIECLE III (POESIE)	3	A	-
FRN-10798	PR: FRN-14473 ou FNF-15108 LITTERATURE DU XIXe SIECLE IV (POESIE)	3	A	-
FRN-10799	PR: FRN-14473 ou FNF-15108 LITTERATURE DU XIXe SIECLE V (ROMAN ET NOUVELLE)	3	H	-
FRN-10800	PR: FRN-14468 ou FNF-10913 LITTERATURE DU XIXe SIECLE VI (ROMAN ET NOUVELLE)	3	H	-
FRN-10801	PR: FRN-14468 ou FNF-10913 LITTERATURE DU XIXe SIECLE VII (ROMAN ET NOUVELLE)	3	H	-
FRN-10802	PR: FRN-14468 ou FNF-10913 LITTERATURE DU XIXe SIECLE VIII (THEATRE)	3	H	-
FRN-10803	PR: FRN-14471 ou FNF-10912 LITTERATURE DU XIXe SIECLE IX (NOUVELLE)	3	A	-
FRN-10804	PR: FRN-14468 ou FNF-10913 LITTERATURE DU XVIIe SIECLE I (INTRODUCTION GENERALE)	3	A	-
FRN-10805	PR: FRN-14471 ou FNF-10912 LITTERATURE DU XVIIe SIECLE II (THEATRE)	3	H	-
FRN-10806	PR: FRN-14471 ou FNF-10912 LITTERATURE DU XVIIe SIECLE III (ROMAN ET NOUVELLE)	3	A	-
FRN-10807	PR: FRN-14468 ou FNF-10913 LITTERATURE DU XVIIe SIECLE IV (ROMAN ET NOUVELLE)	3	H	-
FRN-10808	PR: FRN-14468 ou FNF-10913 LITTERATURE DU XVIIe SIECLE V (THEATRE)	3	A	-
FRN-10809	PR: FRN-14471 ou FNF-10912 LITTERATURE DU XVIIe SIECLE VI (THEATRE)	3	A	-
FRN-10810	PR: FRN-14471 ou FNF-10912 LITTERATURE DU XVIIe SIECLES VII (THEATRE)	3	A	-
FRN-10811	PR: FRN-14471 ou FNF-10912 LITTERATURE DU XVIIe SIECLE VIII (ESSAI)	3	A	-
FRN-10812	PR: FRN-14470 ou FNF-16150 LITTERATURE DU XVIIe SIECLE IX (ESSAI)	3	H	-
FRN-10818	PR: FRN-14470 ou FNF-16150 LITTERATURE DU MOYEN AGE I (INTRODUCTION GENERALE)	3	A	-
FRN-10819	PR: FRN-14473 ou FNF-15108 LITTERATURE DU MOYEN AGE II (POESIE)	3	A	-
FRN-10820	PR: FRN-14473 ou FNF-15108 LITTERATURE DU MOYEN AGE III (POESIE)	3	H	-
FRN-10821	PR: FRN-14473 ou FNF-15108 LITTERATURE DU MOYEN AGE IV (ROMAN ET NOUVELLE)	3	A	-
FRN-10822	PR: FRN-14468 ou FNF-10913 LITTERATURE DU MOYEN AGE V (ROMAN ET NOUVELLE)	3	H	-
FRN-10824	PR: FRN-14468 ou FNF-10913 LITTERATURE DU MOYEN AGE VII (THEATRE)	3	H	-
FRN-10826	PR: FRN-14471 ou FNF-10912 LITTERATURE DU MOYEN AGE IX (ESSAIS, CHRONIQUES)	3	H	-
FRN-16260	PR: FRN-14470 ou FNF-16150 MOUVEMENT DES IDEES AU MOYEN AGE	3	H	-
FRN-10827	PR: FRN-14470 ou FNF-16150 LITTERATURE DU XVIIIe SIECLE I (MEMOIRES)	3	A	-
FRN-10828	PR: FRN-14468 ou FNF-10913 LITTERATURE DU XVIIIe SIECLE II (ROMAN)	3	H	-
FRN-10829	PR: FRN-14468 ou FNF-10913 LITTERATURE DU XVIIIe SIECLE III (ROMAN ET CONTE)	3	A	-
FRN-10830	PR: FRN-14468 ou FNF-10913 LITTERATURE DU XVIIIe SIECLE IV (ROMAN ET CONTE)	3	A	-
FRN-10831	PR: FRN-14468 ou FNF-10913 LITTERATURE DU XVIIIe SIECLE V (ROMAN ET CONTE)	3	H	-
FRN-10833	PR: FRN-14471 ou FNF-10912 LITTERATURE DU XVIIIe SIECLE VII (THEATRE)	3	A	-
FRN-10834	PR: FRN-14471 ou FNF-10912 LITTERATURE DU XVIIIe SIECLE VIII (THEATRE)	3	H	-
FRN-10835	PR: FRN-14471 ou FNF-10912 LITTERATURE DU XVIIIe SIECLE IX (INTRODUCTION GENERALE)	3	H	-
FRN-10836	LITTERATURE DU XVIIIe SIECLE X (GENRES DIVERS)	3	H	-

## FRANÇAIS

FRN-10837	LITTERATURE DU XVIIe SIECLE XI (POESIE)	3	H	-
FRN-10839	PR: FRN-14473 ou FNF-15108 LITTERATURE DU XVIIe SIECLE I (INTRODUCTION GENERALE)	3	A	-
FRN-10840	PR: FRN-14473 ou FNF-15108 LITTERATURE DU XVIIe SIECLE II (POESIE)	3	H	-
FRN-10841	PR: FRN-14473 ou FNF-15108 LITTERATURE DU XVIIe SIECLE III (FORMES LYRIQUES)	3	H	-
FRN-10842	PR: FRN-14473 ou FNF-15108 LITTERATURE DU XVIIe SIECLE IV (ROMAN ET NOUVELLE)	3	A	-
FRN-10843	PR: FRN-14468 ou FNF-10913 LITTERATURE DU XVIIe SIECLE V (ROMAN ET NOUVELLE)	3	H	-
FRN-10844	PR: FRN-14468 ou FNF-10913 LITTERATURE DU XVIIe SIECLE VI (ROMAN ET NOUVELLE)	3	H	-
FRN-10845	PR: FRN-14468 ou FNF-10913 LITTERATURE DU XVIIe SIECLE VII (THEATRE)	3	A	-
FRN-10846	PR: FRN-14471 ou FNF-10912 LITTERATURE DU XVIIe SIECLE VIII (THEATRE)	3	H	-
FRN-10847	PR: FRN-14471 ou FNF-10912 LITTERATURE DU XVIIe SIECLE IX (ESSAI)	3	H	-
FRN-10848	PR: FRN-14470 ou FNF-16150 LITTERATURE DU XXe SIECLE I (INTRODUCTION GENERALE)	3	A	-
FRN-10849	PR: FRN-14473 ou FNF-15108 LITTERATURE DU XXe SIECLE II (POESIE)	3	A	-
FRN-10850	PR: FRN-14473 ou FNF-15108 LITTERATURE DU XXe SIECLE III (POESIE)	3	A	-
FRN-10851	PR: FRN-14473 ou FNF-15108 LITTERATURE DU XXe SIECLE IV (POESIE)	3	A	-
FRN-10852	PR: FRN-14473 ou FNF-15108 LITTERATURE DU XXe SIECLE V (ROMAN ET NOUVELLE)	3	A	-
FRN-10853	PR: FRN-14468 ou FNF-10913 LITTERATURE DU XXe SIECLE VI (ROMAN ET NOUVELLE)	3	A	-
FRN-10854	PR: FRN-14468 ou FNF-10913 LITTERATURE DU XXe SIECLE VII (ROMAN ET NOUVELLE)	3	A	-
FRN-10855	PR: FRN-14468 ou FNF-10913 LITTERATURE DU XXe SIECLE VIII (ROMAN ET NOUVELLE)	3	H	-
FRN-10856	PR: FRN-14468 ou FNF-10913 LITTERATURE DU XXe SIECLE IX (THEATRE)	3	H	-
FRN-10857	PR: FRN-14471 ou FNF-10912 LITTERATURE DU XXe SIECLE X (THEATRE)	3	H	-
FRN-10858	PR: FRN-14471 ou FNF-10912 LITTERATURE DU XXe SIECLE II' (INTRODUCTION GENERALE)	3	H	-
FRN-10859	PR: FRN-14470 ou FNF-16150 LITTERATURE DU XXe SIECLE XII (ESSAI)	3	H	-
FRN-10880	PR: FRN-14470 ou FNF-16150 LITTERATURE DU XXe SIECLE XIII (POESIE)	3	H	-
FRN-10881	PR: FRN-14473 ou FNF-15108 LITTERATURE DU XXe SIECLE XIV (POESIE)	3	H	-
FRN-10882	PR: FRN-14473 ou FNF-15108 LITTERATURE DU XXe SIECLE XV (ROMAN ET NOUVELLE)	3	H	-
FRN-10883	PR: FRN-14468 ou FNF-10913 LITTERATURE DU XXe SIECLE XVI (ROMAN ET NOUVELLE)	3	H	-
FRN-10885	PR: FRN-14468 ou FNF-10913 LITTERATURE DU XXe SIECLE XVIII (ESSAI)	3	H	-
FRN-10886	PR: FRN-14470 ou FNF-16150 LITTERATURE DU XXe SIECLE XIX (ESSAI)	3	H	-
	PR: FRN-14470 ou FNF-16150			

III) Création littéraire, littérature comparée, littérature de la francophonie et disciplines connexes (bloc facultatif): 0 à 9 crédits, lesquels peuvent se substituer, le cas échéant, à des crédits de littérature québécoise (IIa) ou à des crédits de littérature française (IIb):

a) Création littéraire 0 à 6 crédits

FRN-17353	L'ACTIVITE CREATRICE	3	A	-
FRN-17354	LE LANGAGE COMME MATERIAU D'EXPRESSION	3	A	-
FRN-17355	LE GENRE LITTERAIRE DANS SES APPLICATIONS	3	A	-
FRN-17356	DU MANUSCRIT A LA LIBRAIRIE	3	AH	-
FRN-17357	LA CREATIVITE LITTERAIRE	3	AH	-
FRN-17358	LA CREATION LITTERAIRE ET LES AUTRES ARTS	3	AH	-
FRN-17359	LA RECITATION POETIQUE	3	AH	-
FRN-17360	ECRITURE DE FICTION I (ROMAN ET RECIT)	3	AH	-
FRN-17361	ECRITURE DE FICTION II (NOUVELLE ET CONTE)	3	AH	-
FRN-17362	ECRITURE POETIQUE	3	AH	-
FRN-17363	ECRITURE DRAMATIQUE	3	AH	-
FRN-17364	ECRITURE DE L'ESSAI	3	AH	-
FRN-17365	ECRITURE AUDIO-VISUELLE	3	AH	-
FRN-17366	ECRITURE POUR ENFANTS ET ADOLESCENTS	3	AH	-

## FRANÇAIS

b) Littérature comparée 0 à 6 crédits			
FRN-15171	LITTÉRATURE DU QUEBEC ET DES ANTILLES I (LA POESIE)	3	A -
	PR: FRN-14473 ou FNF-15108		
FRN-15172	LITTÉRATURE DU QUEBEC ET DES ANTILLES II (LE ROMAN)	3	H -
	PR: FRN-14468 ou FNF-10913		
FRN-15173	LITTÉRATURES DU QUEBEC ET DES ANTILLES III (LE THEATRE)	3	A -
	PR: FRN-14471 ou FNF-10912		
FRN-15174	LITTÉRATURES DU QUEBEC ET DES ANTILLES IV (L'ESSAI)	3	H -
	PR: FRN-14470 ou FNF-16150		
c) Littérature de la francophonie 0 ou 3 crédits			
FRN-10813	INTRODUCTION A LA LITTÉRATURE NEGRO-AFRICAIN	3	A -
FRN-10814	LE ROMAN NEGRO-AFRICAIN	3	A -
FRN-10815	LA POESIE NEGRO-AFRICAIN	3	H -
FRN-10816	LE THEATRE NEGRO-AFRICAIN	3	H -
FRN-10817	LES LITTÉRATURES DE LA FRANCOPHONIE	3	H -
d) Disciplines connexes			
FRN-13345	INTR. A LA PSYCHANALYSE EN VUE DE LA PSYCHOCRITIQUE	3	A -
e) Sujets spéciaux (0 à 6 crédits)			
FRN-17301	SUJETS SPECIAUX EN LITTÉRATURE I	3	AH -
FRN-17302	SUJETS SPECIAUX EN LITTÉRATURE II	3	AH -
FRN-17303	SUJETS SPECIAUX EN LITTÉRATURE III	3	AH -
FRN-17304	SUJETS SPECIAUX EN LITTÉRATURE IV	3	AH -
FRN-17305	SUJETS SPECIAUX EN LITTÉRATURE V	3	AH -
FRN-17306	SUJETS SPECIAUX EN LITTÉRATURE VI	3	AH -
FRN-17307	SUJETS SPECIAUX EN LITTÉRATURE VII	3	AH -
FRN-17308	SUJETS SPECIAUX EN LITTÉRATURE VIII	3	AH -
IV) Théorie de la littérature: 9 crédits dans la liste qui suit:			
FRN-10860	THEORIE DE LA LITTÉRATURE (THEMATIQUE)	3	A -
	PR: FRN-14470, FRN-14471, FRN-14468, FRN-14473		
FRN-10861	THEORIE DE LA LITTÉRATURE II	3	A -
	PR: FRN-14468, FRN-14470, FRN-14471, FRN-14473		
FRN-10862	THEORIE DE LA LITTÉRATURE III	3	A -
	PR: FRN-14468, FRN-14470, FRN-14471, FRN-14473		
FRN-10863	THEORIE DE LA LITTÉRATURE IV	3	A -
	PR: FRN-14468, FRN-14470, FRN-14471, FRN-14473		
FRN-10864	THEORIE DE LA LITTÉRATURE V	3	A -
	PR: FRN-14468, FRN-14470, FRN-14471, FRN-14473		
FRN-10865	THEORIE DE LA LITTÉRATURE (POESIE)	3	A -
	PR: FRN-14468, FRN-14470, FRN-14471, FRN-14473		
FRN-10866	THEORIE DE LA LITTÉRATURE VII	3	H -
	PR: FRN-14468, FRN-14470, FRN-14471, FRN-14473		
FRN-10867	THEORIE DE LA LITTÉRATURE (DISCOURS DU RECIT)	3	H -
	PR: FRN-14468, FRN-14470, FRN-14471, FRN-14473		
FRN-10868	THEORIE DE LA LITTÉRATURE (PSYCHOCRITIQUE)	3	H -
	PR: FRN-14468, FRN-14470, FRN-14471, FRN-14473		
FRN-10869	THEORIE DE LA LITTÉRATURE X	3	H -
	PR: FRN-14468, FRN-14470, FRN-14471, FRN-14473		
FRN-10870	THEORIE DE LA LITTÉRATURE XI	3	A -
	PR: FRN-14468, FRN-14470, FRN-14471, FRN-14473		
FRN-10871	THEORIE DE LA LITTÉRATURE (THEATRE)	3	A -
	PR: FRN-14468, FRN-14470, FRN-14471, FRN-14473		
FRN-10872	THEORIE DE LA LITTÉRATURE XIII	3	A -
	PR: FRN-14468, FRN-14470, FRN-14471, FRN-14473		
FRN-10873	SEMINAIRE DE THEORIE DE LA LITTÉRATURE IV	3	A -
	PR: FRN-14468, FRN-14470, FRN-14471, FRN-14473		
FRN-10874	SEMINAIRE DE THEORIE DE LA LITTÉRATURE V	3	A -
	PR: FRN-14468, FRN-14470, FRN-14471, FRN-14473		
FRN-10876	SEMINAIRE DE THEORIE DE LA LITTÉRATURE VII	3	H -
	PR: FRN-14468, FRN-14470, FRN-14471, FRN-14473		
FRN-10877	THEORIE DE LA LITTÉRATURE VIII	3	H -
	PR: FRN-14468, FRN-14470, FRN-14471, FRN-14473		
FRN-16275	LITTÉRATURE, CINEMA ET SOCIÉTÉ	3	A -
V) Linguistique: 0 à 6 crédits dans la liste qui suit:			
FRN-10987	ANALYSE LINGUISTIQUE DE TEXTES	3	H -
	PR: FRN-10986, FRN-11052		
FRN-10988	PHONÉTIQUE GÉNÉRALE ET FRANÇAISE	3	AH -
FRN-10989	PHONÉTIQUE DU FRANCO-QUEBÉCOIS	3	H -
	PR: FRN-10988		
LNG-11038	AUTOMATISATION LINGUISTIQUE	3	A -
FRN-11052	LEXICOLOGIE ET SEMANTIQUE I	3	H -
	PR: LNG-15221 ou CC: LNG-15221		
FRN-11053	STYLISTIQUE FRANÇAISE	3	A -
	PR: FRN-17074		
FRN-17073	HISTOIRE DE LA LANGUE FRANÇAISE	3	A -
	PR: FRN-10986		

## FRANÇAIS

VI) A noter que les cours FRN-14552: Projet étudiant I (A) et FRN-14553: Projet étudiant II (B) peuvent servir de substituts à des cours optionnels du programme. S'adresser à la direction des études pour de plus amples informations.

CREDITS POUR COURS AU CHOIX DE L'ETUDIANT 12

## FRANÇAIS

## langue et linguistique

## MAJEURE OU DIPLÔME

1.133.62

## CODE

1.133.62

## ADMISSION

Pour être admis à un type de programme qui comprend cette composante, il faut satisfaire aux exigences suivantes:

Exigence générale : D.E.C.

Exigences particulières : Aucun cours collégial spécifique dans le cadre du D.E.C. n'est exigé pour l'admission à ce programme. Le candidat qui a fait ses études dans un collège anglophone doit toutefois savoir qu'il s'agit d'un programme basé sur la connaissance du français que possède un francophone qui a suivi les quatre cours obligatoires de français 601 dans un collège francophone, et qu'il devra, sur demande de l'Université, faire la preuve d'un tel niveau de connaissance. (C'est le code 103 de RENSEIGNEMENTS GÉNÉRAUX).

## DURÉE

Dans le cadre d'un baccalauréat : 6 trimestres  
Comme programme de diplôme : 4 trimestres

## FONCTIONS

On peut fréquenter ce programme à titre de composante de l'un des types de programme suivants:

Type 29 : BACCALAURÉAT (avec majeure et mineure)

- Directeur : M. Vincent Nadeau

- Autre composante du programme: une des mineures de la liste donnée à l'ANNEXE II.

Type 80 : DIPLOME EN LANGUE ET LINGUISTIQUE FRANÇAISES

- Directeur : M. Vincent Nadeau

## OBJECTIFS

## Objectif général du programme:

Ce programme vise à permettre à l'étudiant d'acquérir une connaissance scientifique du français, de s'initier aux différentes méthodes d'analyse pratiquées en linguistique et de prendre connaissance des développements actuels en science du langage.

## Objectifs généraux des différentes composantes du programme:

a) Les cours obligatoires ont pour objet l'acquisition des connaissances de base et l'initiation à l'analyse dans les domaines fondamentaux.

b) Les cours à option visent à l'approfondissement de ces connaissances, à la pratique de l'analyse dans ces différents domaines et à l'initiation aux théories linguistiques.

## REMARQUE

Ce programme est incompatible avec :

- les mineures en français 1.133.26, 1.133.66 et 1.134.26.

## FRANÇAIS

MAJ./DIPL. EN LANGUE ET LING. FRANÇAISES

### DESCRIPTION 4585

TEV : Automne 1984

Fonctions: Types 29 et 80

TOTAL DES CREDITS A OBTENIR: 60

### COURS ET CHEMINEMENT

Cr S O T

#### COURS OBLIGATOIRES

LNG-15221	PRESENTATION DE LA LINGUISTIQUE	3	AH	1
FRN-10985	MORPHOLOGIE ET SYNTAXE DU FRANCAIS I	3	AH	1
FRN-10988	PHONETIQUE GENERALE ET FRANCAISE	3	AH	1
FRN-11033	LANGUE FRANCO-CANADIENNE	3	A	1
LAT-10927	INITIATION AU LATIN I	3	A	1
FRN-10986	MORPHOLOGIE ET SYNTAXE DU FRANCAIS II	3	AH	2
FRN-11039	PR: FRN-10985 PHONETIQUE HISTORIQUE	3	H	2
FRN-11052	PR: FRN-10988, LAT-10927 LEXICOLOGIE ET SEMANTIQUE I	3	H	2
FRN-17074	PR: LNG-15221 ou CC: LNG-15221 INTRODUCTION AU FONCTIONNALISME	3	H	2
FRN-17073	PR: FRN-10986 HISTOIRE DE LA LANGUE FRANCAISE	3	A	3
LNG-15070	PR: FRN-10988 INTRODUCTION A LA PHONOLOGIE	3	A	3
LNG-11030	PR: FRN-10986 INTRODUCTION A LA PSYCHOMECHANIQUE	3	A	3
Total des crédits de ces cours:		36		

#### COURS A OPTION

15 crédits

Obtenir 15 crédits et satisfaire, le cas échéant, aux exigences indiquées ci-après.

Obtenir 15 crédits dans les concentrations suivantes (A, B, C, D, E, F) à raison d'un maximum de 6 crédits par concentration.

#### CONCENTRATION A

FRN-10989	PR: FRN-10988 PHONETIQUE DU FRANCO-QUEBECOIS	3	H	-
LNG-11034	PR: FRN-10988 PHONETIQUE GENERALE ET INSTRUMENTALE	3	A	-
LNG-11036	PR: FRN-10988 TRANSCRIPTION PHONETIQUE	3	H	-
LNG-11046	PR: FRN-10988 PHONETIQUE ACOUSTIQUE	3	H	-

#### CONCENTRATION B

FRN-11032	PR: FRN-10986 SYSTEMATIQUE DU VERBE FRANCAIS	3	H	-
LNG-11045	PR: LNG-15221 SYNTAXE FONCTIONNELLE ET VERBE GREC	3	H	-
FRN-11053	PR: FRN-17074 STYLISTIQUE FRANCAISE	3	A	-
FRN-13576	PR: FRN-10986 GRAMMAIRE CRITIQUE DU FRANCAIS	3	A	-

#### CONCENTRATION C

LNG-11038	PR: FRN-11033 AUTOMATISATION LINGUISTIQUE	3	A	-
FRN-13578	PR: FRN-11033 INITIATION AU LEXIQUE QUEBECOIS	3	A	-
FRN-13579	PR: FRN-11033 GEO-LINGUISTIQUE DU FRANCO-CANADIEN	3	H	-
TRD-14436	PR: FRN-11052 INITIATION A LA TERMINOLOGIE	3	A	-
FRN-14886	PR: FRN-11052 LEXICOLOGIE ET SEMANTIQUE II	3	H	-

#### CONCENTRATION D

FRN-11012	PR: FRN-10986 MOYEN FRANCAIS ET FRANCAIS CLASSIQUE	3	A	-
FRN-11013	PR: FRN-10986 ANCIEN FRANCAIS	3	H	-
LNG-11040	PR: LNG-15221 GRAMMAIRE COMPAREE: INDO-EUROPEEN	3	A	-
LNG-11041	PR: FRN-10986 INTRODUCTION A LA LINGUISTIQUE ROMANE	3	H	-
FRN-11044	PR: FRN-11039 DIALECTOLOGIE GALLO-ROMANE	3	A	-

## FRANÇAIS

### CONCENTRATION E

FRN-10987	PR: FRN-10986, FRN-11052 ANALYSE LINGUISTIQUE DE TEXTES	3	H	-
LNG-11031	PR: FRN-10986 ou TRD-11089 THEORIES CONTEMPORAINES DU LANGAGE	3	H	-
LNG-11073	PR: FRN-10986 PSYCHOLINGUISTIQUE	3	H	-
LNG-14664	PR: FRN-10986 SOCIO-LINGUISTIQUE	3	A	-
LNG-15125	PR: LNG-11030, FRN-17074 HISTOIRE DE LA LINGUISTIQUE	3	H	-
PHI-16701	PR: FRN-10986 PHILOSOPHIE DU LANGAGE	3	A	-

### CONCENTRATION F

DID-11067	PR: FRN-10986, FRN-11052 INITIATION A LA DIDACTIQUE DES LANGUES	3	AH	-
DID-11068	PR: FRN-10986, FRN-11052 GRANDS COURANTS EN DIDACTIQUE DES LANGUES	3	A	-
LNG-14665	PR: FRN-10986, FRN-11052 CONCEPTS LINGUISTIQUES EN DIDACTIQUE DES LANGUES	3	AHE	-

A noter que le cours LNG-17498: Projet étudiant peut servir de substitut à un cours optionnel du programme. S'adresser à la direction des études pour de plus amples informations.

### CREDITS POUR COURS AU CHOIX DE L'ETUDIANT

9

## FRANÇAIS

### littérature d'expression française

#### MAJEURE OU DIPLÔME

1.133.22

#### CODE

1.133.22

#### ADMISSION

Pour être admis à un type de programme qui comprend cette composante, il faut satisfaire aux exigences suivantes:

Exigence générale :

D.E.C.

Exigences particulières : Aucun cours collégial spécifique dans le cadre du D.E.C. n'est exigé pour l'admission à ce programme. Le candidat qui a fait ses études dans un collège anglophone doit toutefois savoir qu'il s'agit d'un programme basé sur la connaissance du français que possède un francophone qui a suivi les quatre cours obligatoires de français 601 dans un collège francophone, et qu'il devra, sur demande de l'Université, faire la preuve d'un tel niveau de connaissance. (C'est le code 103 de RENSEIGNEMENTS GÉNÉRAUX).

#### DURÉE

Dans le cadre d'un baccalauréat : 6 trimestres  
Comme programme de diplôme : 4 trimestres

#### FONCTIONS

On peut fréquenter ce programme à titre de composante de l'un des types de programme suivants:

Type 29 : BACCALAURÉAT (avec majeure et mineure)

- Directeur : M. Vincent Nadeau

- Autre composante du programme: une des mineures de la liste donnée à l'ANNEXE II.

Type 80 : DIPLOME EN LITTÉRATURE D'EXPRESSION FRANÇAISE

- Directeur : M. Vincent Nadeau

#### OBJECTIFS

La majeure en littérature d'expression française a pour objectif de mettre l'étudiant en contact étroit avec la culture française et québécoise principalement par des cours de littérature française et de littérature québécoise.

#### REMARQUE

Ce programme est incompatible avec :

- les mineures en français 1.133.26 et 1.134.26.

## FRANÇAIS

MAJ./DIPL. EN LITTÉRATURE D'EXPR. FRANÇAISE

## DESCRIPTION 4611

TEV : Automne 1984

Fonctions: Types 29 et 80

TOTAL DES CREDITS A OBTENIR: 60

## COURS ET CHEMINEMENT

Cr S T

## COURS OBLIGATOIRES

FRN-14468	LECTURES ET FORMES NARRATIVES	3	A	1
FRN-14470	LECTURES ET FORMES LIBRES	3	A	1
FRN-14473	LECTURES ET FORMES LYRIQUES	3	H	2
FRN-14471	LECTURES ET FORMES DRAMATIQUES	3	H	2
Total des crédits de ces cours:		12		

## COURS A OPTION

39 crédits

Obtenir 39 crédits et satisfaire, le cas échéant, aux exigences indiquées ci-après.

## I. Théorie de la littérature: choisir 9 crédits parmi:

FRN-10860	THEORIE DE LA LITTERATURE (THEMATIQUE)	3	A	-
FRN-10861	THEORIE DE LA LITTERATURE II	3	A	-
FRN-10862	THEORIE DE LA LITTERATURE III	3	A	-
FRN-10863	THEORIE DE LA LITTERATURE IV	3	A	-
FRN-10864	THEORIE DE LA LITTERATURE V	3	A	-
FRN-10865	THEORIE DE LA LITTERATURE (POESIE)	3	A	-
FRN-10866	THEORIE DE LA LITTERATURE VII	3	H	-
FRN-10867	THEORIE DE LA LITTERATURE (DISCOURS DU RECIT)	3	H	-
FRN-10868	THEORIE DE LA LITTERATURE (PSYCHOCRITIQUE)	3	H	-
FRN-10869	THEORIE DE LA LITTERATURE X	3	H	-
FRN-10870	THEORIE DE LA LITTERATURE XI	3	A	-
FRN-10871	THEORIE DE LA LITTERATURE (THEATRE)	3	A	-
FRN-10872	THEORIE DE LA LITTERATURE XIII	3	A	-
FRN-10873	SEMINAIRE DE THEORIE DE LA LITTERATURE IV	3	A	-
FRN-10874	SEMINAIRE DE THEORIE DE LA LITTERATURE V	3	A	-
FRN-10876	SEMINAIRE DE THEORIE DE LA LITTERATURE VII	3	H	-
FRN-10877	THEORIE DE LA LITTERATURE VIII	3	H	-
FRN-16275	LITTERATURE, CINEMA ET SOCIETE	3	A	-

## II. L'étudiant doit choisir l'un ou l'autre des profils suivants:

A) Profil de littérature française: 30 crédits de littérature française puisés à même les cours suivants:

## Littérature du Moyen Age

FRN-10818	LITTÉRATURE DU MOYEN AGE I (INTRODUCTION GENERALE)	3	A	-
FRN-10819	LITTÉRATURE DU MOYEN AGE II (POESIE)	3	A	-
FRN-10820	LITTÉRATURE DU MOYEN AGE III (POESIE)	3	H	-
FRN-10821	LITTÉRATURE DU MOYEN AGE IV (ROMAN ET NOUVELLE)	3	A	-
FRN-10822	LITTÉRATURE DU MOYEN AGE V (ROMAN ET NOUVELLE)	3	H	-
FRN-10824	LITTÉRATURE DU MOYEN AGE VII (THEATRE)	3	H	-

## FRANÇAIS

FRN-10826	LITTÉRATURE DU MOYEN AGE IX (ESSAIS, CHRONIQUES)	3	H	-
FRN-16260	MOUVEMENT DES IDEES AU MOYEN AGE	3	H	-
Littérature du XVIe siècle				
FRN-10839	LITTÉRATURE DU XVIe SIECLE I (INTRODUCTION GENERALE)	3	A	-
FRN-10840	LITTÉRATURE DU XVIe SIECLE II (POESIE)	3	H	-
FRN-10841	LITTÉRATURE DU XVIe SIECLE III (FORMES LYRIQUES)	3	H	-
FRN-10842	LITTÉRATURE DU XVIe SIECLE IV (ROMAN ET NOUVELLE)	3	A	-
FRN-10843	LITTÉRATURE DU XVIe SIECLE V (ROMAN ET NOUVELLE)	3	H	-
FRN-10844	LITTÉRATURE DU XVIe SIECLE VI (ROMAN ET NOUVELLE)	3	H	-
FRN-10845	LITTÉRATURE DU XVIe SIECLE VII (THEATRE)	3	A	-
FRN-10846	LITTÉRATURE DU XVIe SIECLE VIII (THEATRE)	3	H	-
FRN-10847	LITTÉRATURE DU XVIe SIECLE IX (ESSAI)	3	H	-

## Littérature du XVIIe siècle

FRN-10804	LITTÉRATURE DU XVIIe SIECLE I (INTRODUCTION GENERALE)	3	A	-
FRN-10805	LITTÉRATURE DU XVIIe SIECLE II (THEATRE)	3	H	-
FRN-10806	LITTÉRATURE DU XVIIe SIECLE III (ROMAN ET NOUVELLE)	3	A	-
FRN-10807	LITTÉRATURE DU XVIIe SIECLE IV (ROMAN ET NOUVELLE)	3	H	-
FRN-10808	LITTÉRATURE DU XVIIe SIECLE V (THEATRE)	3	A	-
FRN-10809	LITTÉRATURE DU XVIIe SIECLE VI (THEATRE)	3	A	-
FRN-10810	LITTÉRATURE DU XVIIe SIECLES VII (THEATRE)	3	A	-
FRN-10811	LITTÉRATURE DU XVIIe SIECLE VIII (ESSAI)	3	A	-
FRN-10812	LITTÉRATURE DU XVIIe SIECLE IX (ESSAI)	3	H	-

## Littérature du XVIIIe siècle

FRN-10835	LITTÉRATURE DU XVIIIe SIECLE IX (INTRODUCTION GENERALE)	3	H	-
FRN-10827	LITTÉRATURE DU XVIIIe SIECLE I (MEMOIRES)	3	A	-
FRN-10828	LITTÉRATURE DU XVIIIe SIECLE II (ROMAN)	3	H	-
FRN-10829	LITTÉRATURE DU XVIIIe SIECLE III (ROMAN ET CONTE)	3	A	-
FRN-10830	LITTÉRATURE DU XVIIIe SIECLE IV (ROMAN ET CONTE)	3	A	-
FRN-10831	LITTÉRATURE DU XVIIIe SIECLE V (ROMAN ET CONTE)	3	H	-
FRN-10833	LITTÉRATURE DU XVIIIe SIECLE VII (THEATRE)	3	A	-
FRN-10834	LITTÉRATURE DU XVIIIe SIECLE VIII (THEATRE)	3	H	-
FRN-10836	LITTÉRATURE DU XVIIIe SIECLE X (GENRES DIVERS)	3	H	-
FRN-10837	LITTÉRATURE DU XVIIIe SIECLE XI (POESIE)	3	H	-

## Littérature du XIXe siècle

FRN-16259	MOUVEMENT DES IDEES AU XIXe SIECLE (INTRODUCTION GENERALE)	3	A	-
FRN-10796	LITTÉRATURE DU XIXe SIECLE II (POESIE)	3	A	-
FRN-10797	LITTÉRATURE DU XIXe SIECLE III (POESIE)	3	A	-
FRN-10798	LITTÉRATURE DU XIXe SIECLE IV (POESIE)	3	A	-

**FRANÇAIS**

FRN-10799	LITTÉRATURE DU XIXE SIECLE V (ROMAN ET NOUVELLE) PR: FRN-14468 ou FNF-10913	3	H	-
FRN-10800	LITTÉRATURE DU XIXE SIECLE VI (ROMAN ET NOUVELLE) PR: FRN-14468 ou FNF-10913	3	H	-
FRN-10801	LITTÉRATURE DU XIXE SIECLE VII (ROMAN ET NOUVELLE) PR: FRN-14468 ou FNF-10913	3	H	-
FRN-10802	LITTÉRATURE DU XIXE SIECLE VIII (THEATRE) PR: FRN-14471 ou FNF-10912	3	H	-
FRN-10803	LITTÉRATURE DU XIXE SIECLE IX (NOUVELLE) PR: FRN-14468 ou FNF-10913	3	A	-
Littérature du XXe siècle				
FRN-10848	LITTÉRATURE DU XXe SIECLE I (INTRODUCTION GENERALE)	3	A	-
FRN-10849	LITTÉRATURE DU XXe SIECLE II (POESIE) PR: FRN-14473 ou FNF-15108	3	A	-
FRN-10850	LITTÉRATURE DU XXe SIECLE III (POESIE) PR: FRN-14473 ou FNF-15108	3	A	-
FRN-10851	LITTÉRATURE DU XXe SIECLE IV (POESIE) PR: FRN-14473 ou FNF-15108	3	A	-
FRN-10852	LITTÉRATURE DU XXe SIECLE V (ROMAN ET NOUVELLE) PR: FRN-14468 ou FNF-10913	3	A	-
FRN-10853	LITTÉRATURE DU XXe SIECLE VI (ROMAN ET NOUVELLE) PR: FRN-14468 ou FNF-10913	3	A	-
FRN-10854	LITTÉRATURE DU XXe SIECLE VII (ROMAN ET NOUVELLE) PR: FRN-14468 ou FNF-10913	3	A	-
FRN-10855	LITTÉRATURE DU XXe SIECLE VIII (ROMAN ET NOUVELLE) PR: FRN-14468 ou FNF-10913	3	H	-
FRN-10856	LITTÉRATURE DU XXe SIECLE IX (THEATRE) PR: FRN-14471 ou FNF-10912	3	H	-
FRN-10857	LITTÉRATURE DU XXe SIECLE X (THEATRE) PR: FRN-14471 ou FNF-10912	3	H	-
FRN-10858	LITTÉRATURE DU XXe SIECLE II (INTRODUCTION GENERALE)	3	H	-
FRN-10859	LITTÉRATURE DU XXe SIECLE XII (ESSAI) PR: FRN-14470 ou FNF-16150	3	H	-
FRN-10880	LITTÉRATURE DU XXe SIECLE XIII (POESIE) PR: FRN-14473 ou FNF-15108	3	H	-
FRN-10881	LITTÉRATURE DU XXe SIECLE XIV (POESIE) PR: FRN-14473 ou FNF-15108	3	H	-
FRN-10882	LITTÉRATURE DU XXe SIECLE XV (ROMAN ET NOUVELLE) PR: FRN-14468 ou FNF-10913	3	H	-
FRN-10883	LITTÉRATURE DU XXe SIECLE XVI (ROMAN ET NOUVELLE) PR: FRN-14468 ou FNF-10913	3	H	-
FRN-10885	LITTÉRATURE DU XXe SIECLE XVIII (ESSAI) PR: FRN-14470 ou FNF-16150	3	H	-
FRN-10886	LITTÉRATURE DU XXe SIECLE XIX (ESSAI) PR: FRN-14470 ou FNF-16150	3	H	-

De plus, les étudiants peuvent choisir 3 crédits en disciplines connexes:

FRN-13345	INTR. A LA PSYCHANALYSE EN VUE DE LA PSYCHOCRITIQUE	3	A	-
FRN-17072	ANALYSE DISCURSIVE PR: FRN-14468, FRN-14470, FRN-14471, FRN-14473	3	AH	-

B) Profil de littérature québécoise: 30 crédits de littérature québécoise répartis de la façon suivante:

Littérature québécoise du XXe siècle (0 à 6 crédits)

FRN-17299	LITT. QUEBÉCOISE 1900-1960 (INTROD. GEN.)	3	AH	-
FRN-17300	LITT. QUEBÉCOISE DEPUIS 1960 (INTROD. GEN.)	3	AH	-

Roman, conte et nouvelle du Québec (de 3 à 9 crédits)

FRN-10703	ROMAN, CONTE ET NOUVELLE DU QUÉBEC (XXe SIECLE) I PR: FRN-14468 ou FNF-10913	3	A	-
FRN-10704	ROMAN, CONTE ET NOUVELLE DU QUÉBEC (XXe SIECLE) II PR: FRN-14468 ou FNF-10913	3	A	-
FRN-10705	ROMAN, CONTE ET NOUVELLE DU QUÉBEC (XXe SIECLE) III PR: FRN-14468 ou FNF-10913	3	A	-
FRN-10706	ROMAN, CONTE ET NOUVELLE DU QUÉBEC (XXe SIECLE) IV PR: FRN-14468 ou FNF-10913	3	A	-
FRN-10707	ROMAN, CONTE ET NOUVELLE DU QUÉBEC (XXe SIECLE) V PR: FRN-14468 ou FNF-10913	3	H	-

**FRANÇAIS**

FRN-10708	ROMAN, CONTE ET NOUVELLE DU QUÉBEC (XXe SIECLE) VI PR: FRN-14468 ou FNF-10913	3	H	-
FRN-10709	ROMAN, CONTE ET NOUVELLE DU QUÉBEC (XXe SIECLE) VII PR: FRN-14468 ou FNF-10913	3	H	-
FRN-10710	ROMAN, CONTE ET NOUVELLE DU QUÉBEC (XXe SIECLE) VIII PR: FRN-14468 ou FNF-10913	3	H	-
FRN-10711	ROMAN, CONTE ET NOUVELLE DU QUÉBEC (XXe SIECLE) IX PR: FRN-14468 ou FNF-10913	3	A	-
FRN-13949	ROMAN, CONTE ET NOUVELLE DU QUÉBEC (XXe SIECLE) X PR: FRN-14468 ou FNF-10913	3	H	-
FRN-14977	ROMAN, CONTE ET NOUVELLE DU QUÉBEC (XXe SIECLE) XI PR: FRN-14468 ou FNF-10913	3	A	-

Poésie et chanson du Québec (de 3 à 9 crédits)

FRN-10716	POESIE DU QUÉBEC (XXe SIECLE) I PR: FRN-14473 ou FNF-15108	3	A	-
FRN-10717	POESIE DU QUÉBEC (XXe SIECLE) II PR: FRN-14473 ou FNF-15108	3	A	-
FRN-10718	POESIE DU QUÉBEC (XXe SIECLE) III PR: FRN-14473 ou FNF-15108	3	H	-
FRN-10719	POESIE DU QUÉBEC (XXe SIECLE) IV PR: FRN-14473 ou FNF-15108	3	H	-
FRN-10720	POESIE DU QUÉBEC (XXe SIECLE) V PR: FRN-14473 ou FNF-15108	3	H	-
FRN-10721	POESIE DU QUÉBEC (XXe SIECLE) VI PR: FRN-14473 ou FNF-15108	3	A	-
FRN-13404	POESIE DU QUÉBEC (XXe SIECLE) PR: FRN-14473 ou FNF-15108	3	A	-
FRN-13405	POESIE DU QUÉBEC (XXe SIECLE) PR: FRN-14473 ou FNF-15108	3	H	-
FRN-13406	POESIE DU QUÉBEC (XXe SIECLE) IX PR: FRN-14473 ou FNF-15108	3	H	-

Essai et critique littéraire (de 3 à 6 crédits)

FRN-10724	CRITIQUE ET HISTOIRE LITTÉRAIRE DU QUÉBEC I PR: FRN-14470 ou FNF-16150	3	H	-
FRN-10725	CRITIQUE ET HISTOIRE LITTÉRAIRE DU QUÉBEC I PR: FRN-14470 ou FNF-16150	3	H	-
FRN-10726	CRITIQUE ET HISTOIRE LITTÉRAIRE DU QUÉBEC II PR: FRN-14470 ou FNF-16150	3	A	-
FRN-10727	ESSAI ET HISTOIRE DES IDEES I PR: FRN-14470 ou FNF-16150	3	H	-
FRN-10728	ESSAI ET HISTOIRE DES IDEES II PR: FRN-14470 ou FNF-16150	3	H	-
FRN-10729	ESSAI ET HISTOIRE DES IDEES III PR: FRN-14470 ou FNF-16150	3	A	-
FRN-10730	ESSAI ET HISTOIRE DES IDEES IV PR: FRN-14470 ou FNF-16150	3	A	-
FRN-13414	CRITIQUE ET HISTOIRE LITTÉRAIRE DU QUÉBEC III PR: FRN-14470 ou FNF-16150	3	H	-
FRN-13415	CRITIQUE ET HISTOIRE LITTÉRAIRE DU QUÉBEC IV PR: FRN-14470 ou FNF-16150	3	A	-
FRN-13420	ESSAI ET HISTOIRE DES IDEES VI PR: FRN-14470 ou FNF-16150	3	H	-
FRN-13421	ESSAI ET HISTOIRE DES IDEES VII PR: FRN-14470 ou FNF-16150	3	H	-
FRN-13422	ESSAI ET HISTOIRE DES IDEES VIII PR: FRN-14470 ou FNF-16150	3	H	-
FRN-13423	ESSAI ET HISTOIRE DES IDEES IX PR: FRN-14470 ou FNF-16150	3	A	-

Des origines à 1900 (de 6 à 9 crédits)

FRN-10702	LITTÉRATURE DE LA NOUVELLE-FRANCE	3	H	-
FRN-13382	LITTÉRATURE DE LA NOUVELLE-FRANCE	3	H	-
FRN-13383	LITTÉRATURE DE LA NOUVELLE-FRANCE	3	A	-
FRN-13384	LITTÉRATURE DE LA NOUVELLE-FRANCE	3	A	-
FRN-16357	INTRODUCTION GENERALE A LA LITTÉRATURE QUEBÉCOISE DU XIXE SIECLE	3	AH	-
FRN-10714	ROMAN QUEBÉCOIS AU XIXE SIECLE I PR: FRN-14468 ou FNF-10913	3	A	-
FRN-10715	ROMAN QUEBÉCOIS AU XIXE SIECLE II PR: FRN-14468 ou FNF-10913	3	A	-
FRN-13397	ROMAN QUEBÉCOIS AU XIXE SIECLE III PR: FRN-14468 ou FNF-10913	3	A	-
FRN-13398	ROMAN QUEBÉCOIS AU XIXE SIECLE IV PR: FRN-14468 ou FNF-10913	3	H	-
FRN-13399	ROMAN QUEBÉCOIS AU XIXE SIECLE PR: FRN-14468 ou FNF-10913	3	H	-
FRN-13400	ROMAN QUEBÉCOIS AU XIXE SIECLE PR: FRN-14468 ou FNF-10913	3	H	-
FRN-13401	ROMAN QUEBÉCOIS AU XIXE SIECLE PR: FRN-14468 ou FNF-10913	3	H	-
FRN-10722	POESIE QUEBÉCOISE DU XIXE SIECLE I PR: FRN-14473 ou FNF-15108	3	A	-
FRN-10723	POESIE QUEBÉCOISE DU XIXE SIECLE II PR: FRN-14473 ou FNF-15108	3	H	-
FRN-13407	POESIE QUEBÉCOISE DU XIXE SIECLE III PR: FRN-14473 ou FNF-15108	3	A	-
FRN-13408	POESIE QUEBÉCOISE DU XIXE SIECLE IV PR: FRN-14473 ou FNF-15108	3	H	-
FRN-13409	POESIE QUEBÉCOISE DU XIXE SIECLE PR: FRN-14473 ou FNF-15108	3	A	-



**FRANÇAIS**

FRN-13410	POESIE QUEBECOISE DU XIXE SIECLE PR: FRN-14473 ou FNF-15108	3	H -
FRN-14948	THEATRE QUEBECOIS AU XIXE SIECLE PR: FRN-14471 ou FNF-10912	3	H -
ATP-10760	INTRODUCTION A LA LITTERATURE ORALE	3	H -
Théâtre du Québec (de 3 à 6 crédits)			
FRN-10712	THEATRE DU QUEBEC PR: FRN-14471 ou FNF-10912	3	A -
FRN-10713	THEATRE DU QUEBEC PR: FRN-14471 ou FNF-10912	3	A -
FRN-13348	THEATRE DU QUEBEC PR: FRN-14471 ou FNF-10912	3	H -
FRN-13391	THEATRE DU QUEBEC PR: FRN-14471 ou FNF-10912	3	A -
FRN-13392	THEATRE DU QUEBEC PR: FRN-14471 ou FNF-10912	3	H -
FRN-13393	THEATRE DU QUEBEC PR: FRN-14471 ou FNF-10912	3	H -
FRN-13394	THEATRE DU QUEBEC PR: FRN-14471 ou FNF-10912	3	H -
FRN-13395	THEATRE DU QUEBEC PR: FRN-14471 ou FNF-10912	3	A -
FRN-13396	THEATRE DU QUEBEC PR: FRN-14471 ou FNF-10912	3	H -

Création ou disciplines connexes (3 à 6 crédits)

FRN-17353	L'ACTIVITE CREATRICE	3	A -
FRN-17354	LE LANGAGE COMME MATERIAU D'EXPRESSION	3	A -
FRN-17355	LE GENRE LITTERAIRE DANS SES APPLICATIONS	3	A -
FRN-17356	DU MANUSCRIT A LA LIBRAIRIE	3	AH -
FRN-17357	LA CREATIVITE LITTERAIRE	3	AH -
FRN-17358	LA CREATION LITTERAIRE ET LES AUTRES ARTS	3	AH -
FRN-17359	LA RECITATION POETIQUE	3	AH -
FRN-17360	ECRITURE DE FICTION I (ROMAN ET RECIT)	3	AH -
FRN-17361	ECRITURE DE FICTION II (NOUVELLE ET CONTE)	3	AH -
FRN-17362	ECRITURE POETIQUE	3	AH -
FRN-17363	ECRITURE DRAMATIQUE	3	AH -
FRN-17364	ECRITURE DE L'ESSAI	3	AH -
FRN-17365	ECRITURE AUDIO-VISUELLE	3	AH -
FRN-17366	ECRITURE POUR ENFANTS ET ADOLESCENTS	3	AH -

C) Profil de littérature d'expression française: 30 crédits de littérature d'expression française répartis de la façon suivante:

- Littérature française (de 6 à 21 crédits): voir liste du profil A;

- Littérature québécoise (de 6 à 21 crédits): voir liste du profil B;

- Sujets spéciaux (0 à 6 crédits):

FRN-17301	SUJETS SPECIAUX EN LITTERATURE I	3	AH -
FRN-17302	SUJETS SPECIAUX EN LITTERATURE II	3	AH -
FRN-17303	SUJETS SPECIAUX EN LITTERATURE III	3	AH -
FRN-17304	SUJETS SPECIAUX EN LITTERATURE IV	3	AH -
FRN-17305	SUJETS SPECIAUX EN LITTERATURE V	3	AH -
FRN-17306	SUJETS SPECIAUX EN LITTERATURE VI	3	AH -
FRN-17307	SUJETS SPECIAUX EN LITTERATURE VII	3	AH -
FRN-17308	SUJETS SPECIAUX EN LITTERATURE VIII	3	AH -

- Autres littératures d'expression française (de 3 à 15 crédits):

FRN-10813	INTRODUCTION A LA LITTERATURE NEGRO-AFRICAINE	3	A -
FRN-10814	LE ROMAN NEGRO-AFRICAINE	3	A -
FRN-10815	LA POESIE NEGRO-AFRICAINE	3	H -
FRN-10816	LE THEATRE NEGRO-AFRICAINE	3	H -
FRN-10817	LES LITTERATURES DE LA FRANCOPHONIE	3	H -
FRN-15171	LITTERATURE DU QUEBEC ET DES ANTILLES I (LA POESIE) PR: FRN-14473 ou FNF-15108	3	A -
FRN-15172	LITTERATURE DU QUEBEC ET DES ANTILLES II (LE ROMAN) PR: FRN-14468 ou FNF-10913	3	H -
FRN-15173	LITTERATURES DU QUEBEC ET DES ANTILLES III (LE THEATRE) PR: FRN-14471 ou FNF-10912	3	A -
FRN-15174	LITTERATURES DU QUEBEC ET DES ANTILLES IV (L'ESSAI) PR: FRN-14470 ou FNF-16150	3	H -

A noter que les cours FRN-14552 (Projet étudiant I) et FRN-14553 (Projet étudiant II) peuvent servir de substituts à des cours optionnels du programme. S'adresser à la direction des études pour de plus amples informations.

CREDITS POUR COURS AU CHOIX DE L'ETUDIANT 9

**FRANÇAIS**

**FRANÇAIS**  
**études françaises**

**MAJEURE 1.133.02**

CODE

1.133.02

On peut fréquenter cette majeure à titre de composante d'un baccalauréat en enseignement secondaire (Type 22).

Voir ENSEIGNEMENT SECONDAIRE - B.E.S.

**FRANÇAIS**  
**création littéraire**

**MINEURE OU CERTIFICAT 1.133.46**

CODE

1.133.46

ADMISSION

Pour l'admission au certificat:

Exigence générale : D.E.C.

Exigences particulières : Aucun cours collégial spécifique dans le cadre du D.E.C. n'est exigé pour l'admission à ce programme. (C'est le code 00 de RENSEIGNEMENTS GÉNÉRAUX et 0.00 de ACCUEIL).

DURÉE

Dans le cadre d'un baccalauréat : 6 trimestres  
Comme programme de certificat : 2 trimestres

FONCTIONS

On peut fréquenter ce programme à titre de composante de l'un des types suivants:

Type 29 : BACCALAURÉAT (avec majeure et mineure)

- Il faut alors suivre aussi une des majeures de la liste donnée à l'ANNEXE I.

Type 30 : BACCALAURÉAT (général)

- Voir ANNEXE V

Type 40 : CERTIFICAT EN CRÉATION LITTÉRAIRE

- Directeur: M. Vincent Nadeau

OBJECTIF GÉNÉRAL

Ce programme vise à permettre à l'étudiant d'acquérir un ensemble de connaissances théoriques et pratiques et de développer des aptitudes affectives qui le rendent capable de créer des textes littéraires de qualité.

OBJECTIFS SPÉCIFIQUES

- Connaissance théorique du langage comme matériau de création;  
- connaissances pratiques permettant l'acquisition de techniques spécifiques à la pratique de la création littéraire;  
- interioriser la pratique des techniques acquises par une pratique adéquate.

MIN./CERT. EN CREATION LITTERAIRE

DESCRIPTION 4583

TEV : Automne 1984

Fonctions: Types 29, 30 et 40

TOTAL DES CREDITS A OBTENIR: 30

COURS ET CHEMINEMENT

Cr S T

COURS OBLIGATOIRES

FRN-17353	L'ACTIVITE CREATRICE	3	A 1
FRN-17354	LE LANGAGE COMME MATERIAU D'EXPRESSION	3	A 1
FRN-17355	LE GENRE LITTERAIRE DANS SES APPLICATIONS	3	A 1

Total des crédits de ces cours: 9

## COURS A OPTION

18 crédits

Obtenir 18 crédits et satisfaire, le cas échéant, aux exigences indiquées ci-après.

## I. Choisir 3 crédits parmi les suivants:

FRN-17356	DU MANUSCRIT A LA LIBRAIRIE	3	AH	-
FRN-17357	LA CREATIVITE LITTERAIRE	3	AH	-
FRN-17358	LA CREATION LITTERAIRE ET LES AUTRES ARTS	3	AH	-
FRN-17359	LA RECITATION POETIQUE	3	AH	-

## II. Choisir 9 crédits parmi les suivants:

FRN-17360	ECRITURE DE FICTION I (ROMAN ET RECIT)	3	AH	-
FRN-17361	ECRITURE DE FICTION II (NOUVELLE ET CONTE)	3	AH	-
FRN-17362	ECRITURE POETIQUE	3	AH	-
FRN-17363	ECRITURE DRAMATIQUE	3	AH	-
FRN-17364	ECRITURE DE L'ESSAI	3	AH	-
FRN-17365	ECRITURE AUDIO-VISUELLE	3	AH	-
FRN-17366	ECRITURE POUR ENFANTS ET ADOLESCENTS	3	AH	-

## III. Choisir 6 crédits parmi les suivants:

FRN-17367	PROJET DE CREATION LITT. I (FICTION)	6	H	2
FRN-17368	PROJET DE CREATION LITT. II (POESIE)	6	H	2
FRN-17369	PROJET DE CREATION LITT. III (DRAMAT. ET A.-V.)	6	H	2
FRN-17370	PROJET DE CREATION LITT. IV (ESSAI)	6	H	2

CREDITS POUR COURS AU CHOIX DE L'ETUDIANT

3

# FRANÇAIS

## langue française

## MINEURE OU CERTIFICAT

1.133.66

## CODE

1.133.66

## ADMISSION

Pour l'admission au certificat :

Exigence générale : D.E.C.

Exigences particulières : Aucun cours collégial spécifique dans le cadre du D.E.C. n'est exigé pour l'admission à ce programme. Le candidat qui a fait ses études dans un collège anglophone doit toutefois savoir qu'il s'agit d'un programme basé sur la connaissance du français que possède un francophone qui a suivi les quatre cours obligatoires de français 601 dans un collège francophone, et qu'il devra, sur demande de l'Université, faire la preuve d'un tel niveau de connaissance. (C'est le code 103 de RENSEIGNEMENTS GÉNÉRAUX).

L'étudiant admis à un programme de baccalauréat où cette composante serait possible pourrait ne pouvoir la fréquenter s'il ne rencontrait pas ces exigences et son choix devrait alors se porter sur une autre mineure.

## DURÉE

Dans le cadre d'un baccalauréat : 6 trimestres  
Comme programme de certificat : 2 trimestres

## FONCTIONS

On peut fréquenter ce programme à titre de composante de l'un des types suivants:

- Type 29 : BACCALAURÉAT (avec majeure et mineure)
  - Il faut alors suivre aussi une des majeures de la liste donnée à l'ANNEXE I.
- Type 30 : BACCALAURÉAT (général)
  - Voir ANNEXE V
- Type 40 : CERTIFICAT EN LANGUE FRANÇAISE
  - Directeur : M. Vincent Nadeau

## OBJECTIF

Approfondir chez l'étudiant la connaissance de sa langue maternelle parlée et écrite.

## REMARQUE

Ce programme est incompatible avec :

- la majeure en français 1.133.62.

## MINEURE OU CERTIFICAT EN LANGUE FRANÇAISE

## DESCRIPTION 4586

TEV : Automne 1984

Fonctions: Types 29, 30 et 40

TOTAL DES CREDITS A OBTENIR: 30

## COURS ET CHEMINEMENT

Cr S T

## COURS OBLIGATOIRES

LNG-15221	PRESENTATION DE LA LINGUISTIQUE	3	AH	1
FRN-10985	MORPHOLOGIE ET SYNTAXE DU FRANCAIS I	3	AH	1
FRN-10988	PHONETIQUE GENERALE ET FRANCAISE	3	AH	1
FRN-11033	LANGUE FRANCO-CANADIENNE	3	A	1
FRN-10986	MORPHOLOGIE ET SYNTAXE DU FRANCAIS II	3	AH	2
FRN-11052	LEXICOLOGIE ET SEMANTIQUE I	3	H	2
	PR: FRN-10985			
	PR: LNG-15221 ou			
	CC: LNG-15221			

Total des crédits de ces cours:

18

## COURS A OPTION

9 crédits

Obtenir 9 crédits et satisfaire, le cas échéant, aux exigences indiquées ci-après.

FRN-10987	ANALYSE LINGUISTIQUE DE TEXTES	3	H	-
	PR: FRN-10986, FRN-11052			
FRN-11012	MOYEN FRANCAIS ET FRANCAIS CLASSIQUE	3	A	-
	PR: FRN-10986			
FRN-11013	ANCIEN FRANCAIS	3	H	-
LNG-11030	INTRODUCTION A LA PSYCHOMECHANIQUE	3	A	-
	PR: FRN-10986			
FRN-11032	SYSTEMATIQUE DU VERBE FRANCAIS	3	H	-
	PR: FRN-10986			
LNG-11034	PHONETIQUE GENERALE ET INSTRUMENTALE	3	A	-
	PR: FRN-10988			
LNG-11036	TRANSCRIPTION PHONETIQUE	3	H	-
	PR: FRN-10988			
LNG-11038	AUTOMATISATION LINGUISTIQUE	3	A	-
FRN-11039	PHONETIQUE HISTORIQUE	3	H	-
	PR: FRN-10988, LAT-10927			
LNG-11040	GRAMMAIRE COMPAREE: INDO-EUROPEEN	3	A	-
	PR: LNG-15221			
LNG-11041	INTRODUCTION A LA LINGUISTIQUE ROMANE	3	H	-
	PR: 1 cours de grammaire historique			
FRN-11044	DIALECTOLOGIE GALLO-ROMANE	3	A	-
	PR: FRN-11039			
LNG-11046	PHONETIQUE ACOUSTIQUE	3	H	-
	PR: FRN-10988			
FRN-11053	STYLISTIQUE FRANCAISE	3	A	-
	PR: FRN-17074			
LNG-11073	PSYCHOLINGUISTIQUE	3	H	-
FRN-13576	GRAMMAIRE CRITIQUE DU FRANCAIS	3	A	-
	PR: FRN-10986			
FRN-13578	INITIATION AU LEXIQUE QUEBECOIS	3	A	-
	PR: FRN-11033			
FRN-13579	GEO-LINGUISTIQUE DU FRANCO-CANADIEN	3	H	-
	PR: FRN-11033			
FRN-14886	LEXICOLOGIE ET SEMANTIQUE II	3	H	-
	PR: FRN-11052			
LNG-15070	INTRODUCTION A LA PHONOLOGIE	3	A	-
	PR: FRN-10988			
FRN-17073	HISTOIRE DE LA LANGUE FRANCAISE	3	A	-
	PR: FRN-10986			
FRN-17074	INTRODUCTION AU FONCTIONNALISME	3	H	-
	PR: LNG-15221 ou			
	CC: LNG-15221			

CREDITS POUR COURS AU CHOIX DE L'ETUDIANT

3

# FRANÇAIS

## littérature française

MINEURE OU CERTIFICAT

1.133.26

CODE

1.133.26

ADMISSION

Pour l'admission au certificat :

Exigence générale : D.E.C.

Exigences particulières : Aucun cours collégial spécifique dans le cadre du D.E.C. n'est exigé pour l'admission à ce programme. Le candidat qui a fait ses études dans un collège anglophone doit toutefois savoir qu'il s'agit d'un programme basé sur la connaissance du français que possède un francophone qui a suivi les quatre cours obligatoires de français 601 dans un collège francophone, et qu'il devra, sur demande de l'Université, faire la preuve d'un tel niveau de connaissance. (C'est le code 103 de RENSEIGNEMENTS GÉNÉRAUX).

L'étudiant admis à un programme de baccalauréat où cette composante serait possible pourrait ne pouvoir la fréquenter s'il ne rencontrait pas ces exigences et son choix devrait alors se porter sur une autre mineure.

DURÉE

Dans le cadre d'un baccalauréat : 6 trimestres  
Comme programme de certificat : 2 trimestres

FONCTIONS

On peut fréquenter ce programme à titre de composante de l'un des types suivants:

Type 29 : BACCALAURÉAT (avec majeure et mineure)

- Il faut alors suivre aussi une des majeures de la liste donnée à l'ANNEXE I.

Type 30 : BACCALAURÉAT (général)

- Voir ANNEXE V

Type 40 : CERTIFICAT EN LITTÉRATURE FRANÇAISE

- Directeur : M. Vincent Nadeau

OBJECTIF

Faire prendre contact avec la culture et la civilisation française par l'étude des grands courants et des auteurs les plus marquants de la littérature française.

REMARQUE

Ce programme est incompatible avec:

- les majeures en français 1.133.62 et 1.133.22;  
- la mineure en littérature québécoise 1.134.26.

MINEURE OU CERTIFICAT EN LITTÉRATURE FRANÇAISE

DESCRIPTION 4612

TEV : Automne 1984

Fonctions: Types 29, 30 et 40

TOTAL DES CREDITS A OBTENIR: 30

COURS ET CHEMINEMENT

Cr S T

COURS OBLIGATOIRES

FRN-14468	LECTURES ET FORMES NARRATIVES	3	A	1
FRN-14470	LECTURES ET FORMES LIBRES	3	A	1
FRN-14471	LECTURES ET FORMES DRAMATIQUES	3	H	2
FRN-14473	LECTURES ET FORMES LYRIQUES	3	H	2
Total des crédits de ces cours:		12		

COURS A OPTION

15 crédits

Obtenir 15 crédits et satisfaire, le cas échéant, aux exigences indiquées ci-après.

Obtenir 15 crédits de littérature française puisés à même les cours suivants:

Littérature du Moyen Age

FRN-10818	LITTÉRATURE DU MOYEN AGE I (INTRODUCTION GÉNÉRALE)	3	A	-
FRN-10819	LITTÉRATURE DU MOYEN AGE II (POÉSIE)	3	A	-
FRN-10820	LITTÉRATURE DU MOYEN AGE III (POÉSIE)	3	H	-
FRN-10821	LITTÉRATURE DU MOYEN AGE IV (ROMAN ET NOUVELLE)	3	A	-
FRN-10822	LITTÉRATURE DU MOYEN AGE V (ROMAN ET NOUVELLE)	3	H	-
FRN-10824	LITTÉRATURE DU MOYEN AGE VII (THÉÂTRE)	3	H	-
FRN-10826	LITTÉRATURE DU MOYEN AGE IX (ESSAIS, CHRONIQUES)	3	H	-
FRN-16260	MOUVEMENT DES IDÉES AU MOYEN AGE	3	H	-

Littérature du XVIIe siècle

FRN-10839	LITTÉRATURE DU XVIIe SIECLE I (INTRODUCTION GÉNÉRALE)	3	A	-
FRN-10840	LITTÉRATURE DU XVIIe SIECLE II (POÉSIE)	3	H	-
FRN-10841	LITTÉRATURE DU XVIIe SIECLE III (FORMES LYRIQUES)	3	H	-
FRN-10842	LITTÉRATURE DU XVIIe SIECLE IV (ROMAN ET NOUVELLE)	3	A	-
FRN-10843	LITTÉRATURE DU XVIIe SIECLE V (ROMAN ET NOUVELLE)	3	H	-
FRN-10844	LITTÉRATURE DU XVIIe SIECLE VI (ROMAN ET NOUVELLE)	3	H	-
FRN-10845	LITTÉRATURE DU XVIIe SIECLE VII (THÉÂTRE)	3	A	-
FRN-10846	LITTÉRATURE DU XVIIe SIECLE VIII (THÉÂTRE)	3	H	-
FRN-10847	LITTÉRATURE DU XVIIe SIECLE IX (ESSAI)	3	H	-

Littérature du XVIIIe siècle

FRN-10804	LITTÉRATURE DU XVIIIe SIECLE I (INTRODUCTION GÉNÉRALE)	3	A	-
FRN-10805	LITTÉRATURE DU XVIIIe SIECLE II (THÉÂTRE)	3	H	-
FRN-10806	LITTÉRATURE DU XVIIIe SIECLE III (ROMAN ET NOUVELLE)	3	A	-
FRN-10807	LITTÉRATURE DU XVIIIe SIECLE IV (ROMAN ET NOUVELLE)	3	H	-
FRN-10808	LITTÉRATURE DU XVIIIe SIECLE V (THÉÂTRE)	3	A	-
FRN-10809	LITTÉRATURE DU XVIIIe SIECLE VI (THÉÂTRE)	3	A	-
FRN-10810	LITTÉRATURE DU XVIIIe SIECLES VII (THÉÂTRE)	3	A	-
FRN-10811	LITTÉRATURE DU XVIIIe SIECLE VIII (ESSAI)	3	A	-
FRN-10812	LITTÉRATURE DU XVIIIe SIECLE IX (ESSAI)	3	H	-

Littérature du XVIIIe siècle

FRN-10835	LITTÉRATURE DU XVIIIe SIECLE IX (INTRODUCTION GÉNÉRALE)	3	H	-
FRN-10827	LITTÉRATURE DU XVIIIe SIECLE I (MÉMOIRES)	3	A	-
FRN-10828	LITTÉRATURE DU XVIIIe SIECLE II (ROMAN)	3	H	-
FRN-10829	LITTÉRATURE DU XVIIIe SIECLE III (ROMAN ET CONTE)	3	A	-
FRN-10830	LITTÉRATURE DU XVIIIe SIECLE IV (ROMAN ET CONTE)	3	A	-

FRN-10831	LITTÉRATURE DU XVIII <sup>e</sup> SIÈCLE V (ROMAN ET CONTE)	3	H	-
	PR: FRN-14466 ou FNF-10913			
FRN-10833	LITTÉRATURE DU XVIII <sup>e</sup> SIÈCLE VII (THEATRE)	3	A	-
	PR: FRN-14471 ou FNF-10912			
FRN-10834	LITTÉRATURE DU XVIII <sup>e</sup> SIÈCLE VIII (THEATRE)	3	H	-
	PR: FRN-14471 ou FNF-10912			
FRN-10836	LITTÉRATURE DU XVIII <sup>e</sup> SIÈCLE X (GENRES DIVERS)	3	H	-
FRN-10837	LITTÉRATURE DU XVIII <sup>e</sup> SIÈCLE XI (POESIE)	3	H	-
	PR: FRN-14473 ou FNF-15108			
Littérature du XIX <sup>e</sup> siècle				
FRN-16259	MOUVEMENT DES IDEES AU XIX <sup>e</sup> SIÈCLE (INTRODUCTION GENERALE)	3	A	-
FRN-10796	LITTÉRATURE DU XIX <sup>e</sup> SIÈCLE II (POESIE)	3	A	-
	PR: FRN-14473 ou FNF-15108			
FRN-10797	LITTÉRATURE DU XIX <sup>e</sup> SIÈCLE III (POESIE)	3	A	-
	PR: FRN-14473 ou FNF-15108			
FRN-10798	LITTÉRATURE DU XIX <sup>e</sup> SIÈCLE IV (POESIE)	3	A	-
	PR: FRN-14473 ou FNF-15108			
FRN-10799	LITTÉRATURE DU XIX <sup>e</sup> SIÈCLE V (ROMAN ET NOUVELLE)	3	H	-
	PR: FRN-14468 ou FNF-10913			
FRN-10800	LITTÉRATURE DU XIX <sup>e</sup> SIÈCLE VI (ROMAN ET NOUVELLE)	3	H	-
	PR: FRN-14468 ou FNF-10913			
FRN-10801	LITTÉRATURE DU XIX <sup>e</sup> SIÈCLE VII (ROMAN ET NOUVELLE)	3	H	-
	PR: FRN-14468 ou FNF-10913			
FRN-10802	LITTÉRATURE DU XIX <sup>e</sup> SIÈCLE VIII (THEATRE)	3	H	-
	PR: FRN-14471 ou FNF-10912			
FRN-10803	LITTÉRATURE DU XIX <sup>e</sup> SIÈCLE IX (NOUVELLE)	3	A	-
	PR: FRN-14468 ou FNF-10913			
Littérature du XX <sup>e</sup> siècle				
FRN-10848	LITTÉRATURE DU XX <sup>e</sup> SIÈCLE I (INTRODUCTION GENERALE)	3	A	-
FRN-10849	LITTÉRATURE DU XX <sup>e</sup> SIÈCLE II (POESIE)	3	A	-
	PR: FRN-14473 ou FNF-15108			
FRN-10850	LITTÉRATURE DU XX <sup>e</sup> SIÈCLE III (POESIE)	3	A	-
	PR: FRN-14473 ou FNF-15108			
FRN-10851	LITTÉRATURE DU XX <sup>e</sup> SIÈCLE IV (POESIE)	3	A	-
	PR: FRN-14473 ou FNF-15108			
FRN-10852	LITTÉRATURE DU XX <sup>e</sup> SIÈCLE V (ROMAN ET NOUVELLE)	3	A	-
	PR: FRN-14468 ou FNF-10913			
FRN-10853	LITTÉRATURE DU XX <sup>e</sup> SIÈCLE VI (ROMAN ET NOUVELLE)	3	A	-
	PR: FRN-14468 ou FNF-10913			
FRN-10854	LITTÉRATURE DU XX <sup>e</sup> SIÈCLE VII (ROMAN ET NOUVELLE)	3	A	-
	PR: FRN-14468 ou FNF-10913			
FRN-10855	LITTÉRATURE DU XX <sup>e</sup> SIÈCLE VIII (ROMAN ET NOUVELLE)	3	H	-
	PR: FRN-14468 ou FNF-10913			
FRN-10856	LITTÉRATURE DU XX <sup>e</sup> SIÈCLE IX (THEATRE)	3	H	-
	PR: FRN-14471 ou FNF-10912			
FRN-10857	LITTÉRATURE DU XX <sup>e</sup> SIÈCLE X (THEATRE)	3	H	-
	PR: FRN-14471 ou FNF-10912			
FRN-10858	LITTÉRATURE DU XX <sup>e</sup> SIÈCLE II (INTRODUCTION GENERALE)	3	H	-
FRN-10859	LITTÉRATURE DU XX <sup>e</sup> SIÈCLE XII (ESSAI)	3	H	-
	PR: FRN-14470 ou FNF-16150			
FRN-10880	LITTÉRATURE DU XX <sup>e</sup> SIÈCLE XIII (POESIE)	3	H	-
	PR: FRN-14473 ou FNF-15108			
FRN-10881	LITTÉRATURE DU XX <sup>e</sup> SIÈCLE XIV (POESIE)	3	H	-
	PR: FRN-14473 ou FNF-15108			
FRN-10882	LITTÉRATURE DU XX <sup>e</sup> SIÈCLE XV (ROMAN ET NOUVELLE)	3	H	-
	PR: FRN-14468 ou FNF-10913			
FRN-10883	LITTÉRATURE DU XX <sup>e</sup> SIÈCLE XVI (ROMAN ET NOUVELLE)	3	H	-
	PR: FRN-14468 ou FNF-10913			
FRN-10885	LITTÉRATURE DU XX <sup>e</sup> SIÈCLE XVIII (ESSAI)	3	H	-
	PR: FRN-14470 ou FNF-16150			
FRN-10886	LITTÉRATURE DU XX <sup>e</sup> SIÈCLE XIX (ESSAI)	3	H	-
	PR: FRN-14470 ou FNF-16150			

CREDITS POUR COURS AU CHOIX DE L'ETUDIANT

3

# FRANÇAIS

## littérature québécoise

MINEURE OU CERTIFICAT

1.134.26

CODE

1.134.26

ADMISSION

Pour l'admission au certificat :

Exigence générale : D.E.C.

Exigences particulières : Aucun cours collégial spécifique dans le cadre du D.E.C. n'est exigé pour l'admission à ce programme. Le candidat qui a fait ses études dans un collège anglophone doit toutefois savoir qu'il s'agit d'un programme basé sur la connaissance du français que possède un francophone qui a suivi les quatre cours obligatoires de français 601 dans un collège francophone, et qu'il devra, sur demande de l'Université, faire la preuve d'un tel niveau de connaissance.

(C'est le code 103 de RENSEIGNEMENTS GÉNÉRAUX).

L'étudiant admis à un programme de baccalauréat où cette composante serait possible pourrait ne pouvoir la fréquenter s'il ne rencontrait pas ces exigences et son choix devrait alors se porter sur une autre mineure.

DURÉE

Dans le cadre d'un baccalauréat : 6 trimestres  
Comme programme de certificat : 2 trimestres

FONCTIONS

On peut fréquenter ce programme à titre de composante de l'un des types suivants:

Type 29 : BACCALAURÉAT (avec majeure et mineure)

- Il faut alors suivre aussi une des majeures de la liste donnée à l'ANNEXE I.

Type 30 : BACCALAURAT (général).

- Voir ANNEXE V

Type 40 : CERTIFICAT EN LITTÉRATURE QUÉBÉCOISE

- Directeur : M. Vincent Nadeau

OBJECTIF

Faire prendre contact avec la culture québécoise par l'étude de sa littérature et de ses auteurs les plus marquants.

REMARQUE

Ce programme est incompatible avec :

- les majeures en français 1.133.62 et 1.133.22;  
- la mineure en littérature française 1.133.26.

MIN./CERT. EN LITTÉRATURE QUÉBÉCOISE

DESCRIPTION 4614

TEV : Automne 1984

Fonctions: Types 29, 30 et 40

TOTAL DES CREDITS A OBTENIR: 30

COURS ET CHEMINEMENT

Cr S. T

COURS OBLIGATOIRES

FRN-14468	LECTURES ET FORMES NARRATIVES	3	A	1
FRN-14470	LECTURES ET FORMES LIBRES	3	A	1
FRN-14473	LECTURES ET FORMES LYRIQUES	3	H	2
FRN-14471	LECTURES ET FORMES DRAMATIQUES	3	H	2
Total des crédits de ces cours:		12		

## COURS A OPTION

15 crédits

Obtenir 15 crédits et satisfaire, le cas échéant, aux exigences indiquées ci-après.

Obtenir 15 crédits parmi les cours suivants:

## 1. Littérature québécoise du XXe siècle

FRN-17299 LITT. QUEBÉCOISE 1903-1960 (INTROD. GEN.) 3 AN -  
FRN-17300 LITT. QUEBÉCOISE DEPUIS 1969 (INTROD. GEN.) 3 AH -

## 2. Roman, conte et nouvelle du Québec

FRN-10703 ROMAN, CONTE ET NOUVELLE DU QUEBEC (XXe SIECLE) I 3 A -  
PR: FRN-14468 ou FNF-10913  
FRN-10704 ROMAN, CONTE ET NOUVELLE DU QUEBEC (XXe SIECLE) II 3 A -  
PR: FRN-14468 ou FNF-10913  
FRN-10705 ROMAN, CONTE ET NOUVELLE DU QUEBEC (XXe SIECLE) III 3 A -  
PR: FRN-14468 ou FNF-10913  
FRN-10706 ROMAN, CONTE ET NOUVELLE DU QUEBEC (XXe SIECLE) IV 3 A -  
PR: FRN-14468 ou FNF-10913  
FRN-10707 ROMAN, CONTE ET NOUVELLE DU QUEBEC (XXe SIECLE) V 3 H -  
PR: FRN-14468 ou FNF-10913  
FRN-10708 ROMAN, CONTE ET NOUVELLE DU QUEBEC (XXe SIECLE) VI 3 H -  
PR: FRN-14468 ou FNF-10913  
FRN-10709 ROMAN, CONTE ET NOUVELLE DU QUEBEC (XXe SIECLE) VII 3 H -  
PR: FRN-14468 ou FNF-10913  
FRN-10710 ROMAN, CONTE ET NOUVELLE DU QUEBEC (XXe SIECLE) VIII 3 H -  
PR: FRN-14468 ou FNF-10913  
FRN-10711 ROMAN, CONTE ET NOUVELLE DU QUEBEC (XXe SIECLE) IX 3 A -  
PR: FRN-14468 ou FNF-10913  
FRN-13949 ROMAN, CONTE ET NOUVELLE DU QUEBEC (XXe SIECLE) X 3 H -  
PR: FRN-14468 ou FNF-10913  
FRN-14977 ROMAN, CONTE ET NOUVELLE DU QUEBEC (XXe SIECLE) XI 3 A -  
PR: FRN-14468 ou FNF-10913

## 3. Poésie et chanson du Québec

FRN-10716 POESIE DU QUEBEC (XXe SIECLE) I 3 A -  
PR: FRN-14473 ou FNF-15108  
FRN-10717 POESIE DU QUEBEC (XXe SIECLE) II 3 A -  
PR: FRN-14473 ou FNF-15108  
FRN-10718 POESIE DU QUEBEC (XXe SIECLE) III 3 H -  
PR: FRN-14473 ou FNF-15108  
FRN-10719 POESIE DU QUEBEC (XXe SIECLE) IV 3 H -  
PR: FRN-14473 ou FNF-15108  
FRN-10720 POESIE DU QUEBEC (XXe SIECLE) V 3 H -  
PR: FRN-14473 ou FNF-15108  
FRN-10721 POESIE DU QUEBEC (XXe SIECLE) VI 3 A -  
PR: FRN-14473 ou FNF-15108  
FRN-13404 POESIE DU QUEBEC (XXe SIECLE) 3 A -  
PR: FRN-14473 ou FNF-15108  
FRN-13405 POESIE DU QUEBEC (XXe SIECLE) 3 H -  
PR: FRN-14473 ou FNF-15108  
FRN-13406 POESIE DU QUEBEC (XXe SIECLE) IX 3 H -  
PR: FRN-14473 ou FNF-15108

## 4. Essai et critique littéraire

FRN-10724 CRITIQUE ET HISTOIRE LITTÉRAIRE DU QUEBEC I 3 H -  
PR: FRN-14470 ou FNF-16150  
FRN-10725 CRITIQUE ET HISTOIRE LITTÉRAIRE DU QUEBEC I 3 H -  
PR: FRN-14470 ou FNF-16150  
FRN-10726 CRITIQUE ET HISTOIRE LITTÉRAIRE DU QUEBEC II 3 A -  
PR: FRN-14470 ou FNF-16150  
FRN-13414 CRITIQUE ET HISTOIRE LITTÉRAIRE DU QUEBEC III 3 H -  
PR: FRN-14470 ou FNF-16150  
FRN-13415 CRITIQUE ET HISTOIRE LITTÉRAIRE DU QUEBEC IV 3 A -  
PR: FRN-14470 ou FNF-16150  
FRN-13420 ESSAI ET HISTOIRE DES IDEES VI 3 H -  
PR: FRN-14470 ou FNF-16150  
FRN-13421 ESSAI ET HISTOIRE DES IDEES VII 3 H -  
PR: FRN-14470 ou FNF-16150  
FRN-13422 ESSAI ET HISTOIRE DES IDEES VIII 3 H -  
PR: FRN-14470 ou FNF-16150  
FRN-13423 ESSAI ET HISTOIRE DES IDEES IX 3 A -  
PR: FRN-14470 ou FNF-16150  
FRN-10727 ESSAI ET HISTOIRE DES IDEES I 3 H -  
PR: FRN-14470 ou FNF-16150  
FRN-10728 ESSAI ET HISTOIRE DES IDEES II 3 H -  
PR: FRN-14470 ou FNF-16150  
FRN-10729 ESSAI ET HISTOIRE DES IDEES III 3 A -  
PR: FRN-14470 ou FNF-16150  
FRN-10730 ESSAI ET HISTOIRE DES IDEES IV 3 A -  
PR: FRN-14470 ou FNF-16150  
FRN-15171 LITTÉRATURE DU QUEBEC ET DES ANTILLES I (LA POÉSIE) 3 A -  
PR: FRN-14473 ou FNF-15108  
FRN-15172 LITTÉRATURE DU QUEBEC ET DES ANTILLES II (LE ROMAN) 3 H -  
PR: FRN-14468 ou FNF-10913

FRN-15173 LITTÉRATURES DU QUEBEC ET DES ANTILLES III (LE THEATRE) 3 A -  
PR: FRN-14471 ou FNF-10912  
FRN-15174 LITTÉRATURES DU QUEBEC ET DES ANTILLES IV (L'ESSAI) 3 H -  
PR: FRN-14470 ou FNF-16150

## 5. Des origines à 1900

FRN-10702 LITTÉRATURE DE LA NOUVELLE-FRANCE 3 H -  
FRN-13382 LITTÉRATURE DE LA NOUVELLE-FRANCE 3 H -  
FRN-13383 LITTÉRATURE DE LA NOUVELLE-FRANCE 3 A -  
FRN-13384 LITTÉRATURE DE LA NOUVELLE-FRANCE 3 A -  
FRN-16357 INTRODUCTION GÉNÉRALE À LA LITTÉRATURE QUEBÉCOISE DU XIXe SIECLE 3 AH -  
FRN-10714 ROMAN QUEBÉCOIS AU XIXe SIECLE I 3 A -  
PR: FRN-14468 ou FNF-10913  
FRN-10715 ROMAN QUEBÉCOIS AU XIXe SIECLE II 3 A -  
PR: FRN-14468 ou FNF-10913  
FRN-13397 ROMAN QUEBÉCOIS AU XIXe SIECLE III 3 A -  
PR: FRN-14468 ou FNF-10913  
FRN-13398 ROMAN QUEBÉCOIS AU XIXe SIECLE IV 3 H -  
PR: FRN-14468 ou FNF-10913  
FRN-13399 ROMAN QUEBÉCOIS AU XIXe SIECLE 3 H -  
PR: FRN-14468 ou FNF-10913  
FRN-13400 ROMAN QUEBÉCOIS AU XIXe SIECLE 3 H -  
PR: FRN-14468 ou FNF-10913  
FRN-13401 ROMAN QUEBÉCOIS AU XIXe SIECLE 3 H -  
PR: FRN-14468 ou FNF-10913  
FRN-10722 POÉSIE QUEBÉCOISE DU XIXe SIECLE I 3 A -  
PR: FRN-14473 ou FNF-15108  
FRN-10723 POÉSIE QUEBÉCOISE DU XIXe SIECLE II 3 H -  
PR: FRN-14473 ou FNF-15108  
FRN-13407 POÉSIE QUEBÉCOISE DU XIXe SIECLE III 3 A -  
PR: FRN-14473 ou FNF-15108  
FRN-13408 POÉSIE QUEBÉCOISE DU XIXe SIECLE IV 3 H -  
PR: FRN-14473 ou FNF-15108  
FRN-13409 POÉSIE QUEBÉCOISE DU XIXe SIECLE 3 A -  
PR: FRN-14473 ou FNF-15108  
FRN-13410 POÉSIE QUEBÉCOISE DU XIXe SIECLE 3 H -  
PR: FRN-14473 ou FNF-15108  
FRN-14948 THEATRE QUEBÉCOIS AU XIXe SIECLE 3 H -  
PR: FRN-14471 ou FNF-10912  
ATP-10760 INTRODUCTION À LA LITTÉRATURE ORALE 3 H -

## 6. Théâtre du Québec

FRN-10712 THEATRE DU QUEBEC 3 A -  
PR: FRN-14471 ou FNF-10912  
FRN-10713 THEATRE DU QUEBEC 3 A -  
PR: FRN-14471 ou FNF-10912  
FRN-13348 THEATRE DU QUEBEC 3 H -  
PR: FRN-14471 ou FNF-10912  
FRN-13391 THEATRE DU QUEBEC 3 A -  
PR: FRN-14471 ou FNF-10912  
FRN-13392 THEATRE DU QUEBEC 3 H -  
PR: FRN-14471 ou FNF-10912  
FRN-13393 THEATRE DU QUEBEC 3 H -  
PR: FRN-14471 ou FNF-10912  
FRN-13394 THEATRE DU QUEBEC 3 H -  
PR: FRN-14471 ou FNF-10912  
FRN-13395 THEATRE DU QUEBEC 3 A -  
PR: FRN-14471 ou FNF-10912  
FRN-13396 THEATRE DU QUEBEC 3 H -  
PR: FRN-14471 ou FNF-10912

CREDITS POUR COURS AU CHOIX DE L'ÉTUDIANT

3

## FRANÇAIS

### langue seconde

BACCALAURÉAT SPÉCIALISÉ

1.135.01

CODE

1.135.01

ADMISSION

Exigence générale : D.E.C. délivré par un collège anglo-phonique du Québec, ou l'équivalent.

Exigences particulières : La scolarité antérieure à l'admission au programme doit inclure une concentration en français (FR-601 ou FR-602 si le candidat vient d'un collège du Québec) ou des sessions intensives de français. (C'est le code 62 de RENSEIGNEMENTS GÉNÉRAUX).

Autre exigence : Test de classement

DURÉE

6 trimestres

**FRANÇAIS**

**FONCTION**

Type 10 : BACCALAURÉAT EN FRANÇAIS, LANGUE SECONDE  
- Directrice : Mme Françoise Tétu de Labaade

**OBJECTIFS**

Permettre à l'étudiant non-francophone:

- d'acquérir une connaissance théorique et pratique de la langue française;
- d'acquérir et d'approfondir des connaissances en culture et civilisation françaises;
- d'acquérir et d'approfondir des connaissances en culture et civilisation québécoises;
- de s'initier à une spécialité dans l'un des domaines suivants:
  - didactique des langues
  - études québécoises
  - langue et linguistique françaises
  - littératures d'expression française
  - littérature française
  - littérature québécoise
- de se préparer à poursuivre des études de 2e et 3e cycles en français.

**B. EN FRANÇAIS, LANGUE SECONDE**

DESCRIPTION 4587

TEV : Automne 1984

Fonctions: Type 10

TOTAL DES CREDITS A OBTENIR: 90

COURS ET CHEMINEMENT Cr S. T

**COURS OBLIGATOIRES**

FNF-13619	GRAMMAIRE PRATIQUE I	3	AH	1
FNF-10902	CIVILISATION FRANCAISE I	3	A	1
FNF-10736	CIVILISATION QUEBECOISE I	3	AHE	1
FNF-16050	EXPRESSION ORALE I	1	AHE	1
FNF-13623	REDACTION I	3	AHE	2
FNF-15480	CIVILISATION QUEBECOISE II	3	HE	2
FNF-16056	PHONETIQUE PRATIQUE II PR: FNF-16049 ou équivalent	2	AH	2
FNF-16053	TEXTES ORAUX	3	AH	3
FNF-13621	GRAMMAIRE PRATIQUE II	3	AHE	3
FNF-13624	REDACTION II PR: FNF-13623 ou équivalent	3	AH	3
FNF-10900	LA LITTERATURE DU XXe SIECLE	3	A	3
FNF-13625	REDACTION III PR: FNF-13624 ou équivalent	3	AH	4
FNF-10735	LITTERATURE QUEBECOISE	3	HE	4
Total des crédits de ces cours:		36		

**COURS A OPTION 42 crédits**

Obtenir 42 crédits et satisfaire, le cas échéant, aux exigences indiquées ci-après.

**1. Choisir 9 crédits dans la liste ci-dessous:**

FNF-16147	TEXTES LITTERAIRES I	3	A	1
FNF-15044	VERSION FRANCAIS-ANGLAIS	3	A	1
FNF-16148	TEXTES LITTERAIRES II	3	H	2
FNF-10903	CIVILISATION FRANCAISE II PR: FNF-10902 ou l'équivalent	3	H	2
FNF-10912	LECTURES ET FORMES DRAMATIQUES	3	H	2
FNF-15108	LECTURES ET FORMES LYRIQUES	3	H	2
FNF-10913	LECTURES ET FORMES NARRATIVES	3	AE	3
FNF-13620	ANALYSE SYNTAXIQUE	3	AHE	3
FNF-15107	INTRODUCTION A LA LITTERATURE FRANCAISE I	3	A	3
FNF-13626	ETUDE CONTRASTIVE FRANCAIS-ANGLAIS PR: FNF-13621 ou FNF-15044 ou équivalent	3	AHE	3
FNF-13630	PROBLEMES DE LANGUE PR: FNF-13621, FNF-13620 ou FNF-13623 ou équiv.	3	H	4
FNF-10941	INTRODUCTION A LA LITTERATURE FRANCAISE II	3	A	4
FNF-13627	TRADUCTION ANGLAIS-FRANCAIS I PR: FNF-13626 ou équivalent	3	HE	4
FNF-13631	STYLISTIQUE PRATIQUE PR: FNF-13623	3	AE	5

**FRANÇAIS**

FNF-13628	TRADUCTION ANGLAIS-FRANCAIS II PR: FNF-13627 ou équivalent	3	A	5
FNF-14738	STYLISTIQUE ET TRADUCTION PR: FNF-13626	3	A	5
FNF-13629	TRADUCTION ANGLAIS-FRANCAIS III PR: FNF-13628 ou équivalent	3	H	6
HST-13229	HISTOIRE DU QUEBEC I	3	A	-
HAR-16041	ARCHITECTURE ANCIENNE DU QUEBEC II	3	AH	-
HAR-17061	ART ANCIEN DU QUEBEC	3	AH	-
ATP-12466	INTROD. AUX COUTUMES, PRATIQUES ET CROYANCES	3	H	-
GGR-16527	LE QUEBEC ET L'AMERIQUE FRANCAISE	3	A	-
GCR-16667	GEOGRAPHIE DU QUEBEC	3	A	-
LNG-13632	PHONETIQUE DIFFERENTIELLE	3	A	-

**2. Choisir 6 crédits dans la liste ci-dessous:**

FNF-16049	PHONETIQUE PRATIQUE I	2	AH	1
FNF-15164	GRAMMAIRE DE L'ORAL	3	AH	1
FNF-16051	EXPRESSION ORALE II PR: FNF-16050 ou équivalent	1	AH	2
FNF-16057	PHONETIQUE PRATIQUE III PR: FNF-16056 ou équivalent	2	H	4
FNF-16052	EXPRESSION ORALE III PR: FNF-16050, FNF-16051 ou équivalent	1	H	4
FNF-16054	EXERCICES STRUCTURAUX	3	H	4

**3. Choisir 27 crédits dans l'une des 6 concentrations suivantes, compte tenu des prescriptions propres à chacune:**

**A. LITTERATURE FRANCAISE**

**B. LITTERATURE QUEBECOISE**

**C. LITTERATURES DE LANGUE FRANCAISE**

Pour ces 3 concentrations prendre les 4 cours ci-dessous:

FNF-10912	LECTURES ET FORMES DRAMATIQUES	3	H	-
FNF-10913	LECTURES ET FORMES NARRATIVES	3	AE	-
FNF-15108	LECTURES ET FORMES LYRIQUES	3	H	-
FNF-16150	LECTURES ET FORMES LIBRES	3	H	-

En outre pour chacune des concentrations A, B, C, suivre le profil suivant:

**A. LITTERATURE FRANCAISE**

- les 4 cours de Lectures et formes: 12 cr.
- 15 cr. de littérature française de façon à suivre un cours de littérature française par siècle littéraire.

**B. LITTERATURE QUEBECOISE**

- les 4 cours de Lectures et formes: 12 cr.
- 15 cr. de littérature québécoise

**C. LITTERATURES DE LANGUE FRANCAISE**

- les 4 cours de Lectures et formes: 12 cr.
- 15 cr. de littérature de manière à ce qu'il y ait au minimum 1 cours de littérature française, 1 cours de littérature québécoise, 1 cours de littérature de la francophonie.

**D. LANGUE ET LINGUISTIQUE FRANCAISES**

**1. Prendre l'un des deux chemins suivants:**

**A.**

FNF-13627	TRADUCTION ANGLAIS-FRANCAIS I PR: FNF-13626 ou équivalent	3	HE	4
FNF-14738	STYLISTIQUE ET TRADUCTION PR: FNF-13626	3	A	5
FNF-13628	TRADUCTION ANGLAIS-FRANCAIS II PR: FNF-13627 ou équivalent	3	A	5
FNF-13629	TRADUCTION ANGLAIS-FRANCAIS III PR: FNF-13628 ou équivalent	3	H	6

**B.**

FNF-14425	ETUDES GRAMMATICALES SUPERIEURES	3	H	-
-----------	----------------------------------	---	---	---

**OU**

LNG-15221	PRESENTATION DE LA LINGUISTIQUE	3	AH	-
FRN-10988	PHONETIQUE GENERALE ET FRANCAISE	3	AH	-
FRN-10985	MORPHOLOGIE ET SYNTAXE DU FRANCAIS I	3	AH	-
FRN-10986	MORPHOLOGIE ET SYNTAXE DU FRANCAIS II PR: FRN-10985	3	AH	-

**2. Choisir aussi 5 cours parmi les cours de linguistique dont le cours suivant, conseillé pour les anglophones:**

## FRANÇAIS

LNG-13632	PHONETIQUE DIFFERENTIELLE	3	A	-
<b>E. DIDACTIQUE DU FRANCAIS</b>				
1. Prendre les cours suivants:				
DID-11067	INITIATION A LA DIDACTIQUE DES LANGUES	3	AH	4
DID-11071	TECHNIQUES D'ENSEIGNEMENT DES LANGUES SECONDES OU ETRANGERES	3	A	-
LNG-14665	CONCEPTS LINGUISTIQUES EN DIDACTIQUE DES LANGUES	3	AHE	-
DID-11068	GRANDS COURANTS EN DIDACTIQUE DES LANGUES	3	A	-

2. Choisir aussi 15 crédits, soit un minimum de 6 crédits en didactique de français langue seconde, sauf DID-11069 et 9 crédits de linguistique dont le cours suivant, conseillé pour les anglophones:

LNG-13632	PHONETIQUE DIFFERENTIELLE	3	A	-
-----------	---------------------------	---	---	---

## F. ETUDES QUEBECOISES

1. Prendre 3 crédits en langue franco-canadienne

FRN-11033	LANGUE FRANCO-CANADIENNE	3	A	5
-----------	--------------------------	---	---	---

2. Choisir 9 crédits en littérature québécoise portant sur 3 genres différents. A prendre dans des cours sans préalable ni concomitant offerts dans le programme de Baccalauréat spécialisé en Etudes françaises (littérature québécoise).

3. Choisir 15 crédits parmi les cours suivants, dont:  
 3 crédits en arts et traditions populaires du Québec  
 3 crédits en histoire du Québec  
 3 crédits en histoire de l'art du Québec  
 3 crédits en géographie du Québec  
 3 crédits au choix dans les disciplines suivantes: arts et traditions populaires, histoire, histoire de l'art, géographie, sociologie, science politique du Québec ou autres disciplines relatives au Québec.

## ARTS ET TRADITIONS POPULAIRES DU QUEBEC

ATP-10760	INTRODUCTION A LA LITTERATURE ORALE	3	H	-
ATP-10764	LEGENDES DE L'AMERIQUE FRANCAISE	3	H	-
ATP-10766	MUSIQUE FOLKLORIQUE - CHANSON	3	H	-
ATP-10781	ICONOGRAPHIE DE LA VIE POPULAIRE	3	H	-
ATP-10782	RELIGION POPULAIRE: FORMES MATERIELLES	3	A	-
ATP-12466	INTROD. AUX COUTUMES, PRATIQUES ET CROYANCES	3	H	-
ATP-13953	ART POPULAIRE DU CANADA FRANCAIS	3	A	-
ATP-14720	HABITATION ET MOBILIER DOMESTIQUES	3	H	-
ATP-14836	CHANSONS DES COUREURS DE BOIS	3	A	-
ATP-15819	CULTURE MATERIELLE COMPAREE I	3	H	-
ATP-16298	LITTERATURE ORALE: IRLANDE ET CANADA FRANCAIS	3	AH	-

## HISTOIRE DU QUEBEC

HST-12392	LES GRANDS COURANTS DE PENSEE AU QUEBEC, 1867-1896 PR: HST-14324, HST-15626 ou HST-16418	3	A	-
HST-12393	FRANCE ET CANADA FRANCAIS, 1760-1867	3	A	-
HST-12395	LIBERTES CIVILES DEPUIS 1900 (CANADA - QUEBEC)	3	A	-
HST-12396	MOUVEMENTS NATIONALISTES QUEBECOIS PR: HST-14324, HST-15626 ou HST-16418	3	AH	-
HST-13229	HISTOIRE DU QUEBEC I	3	A	-
HST-15469	LA POPULATION DU QUEBEC 1850-1981	3	H	-
HST-16418	LE QUEBEC AUX XIXe ET XXe SIECLES	3	H	-
HST-16885	LE NATIONALISME AU CAN. FRANC., 1896-1936	3	A	-
HST-16943	HISTOIRE DE LA FEMME AU QUEBEC	3	A	-
HST-16944	L'HOMME ET L'ENVIRONN. EN NOUVELLE-FRANCE	3	A	-
HST-17015	MEDECINE ET SANTE AU QUEBEC, 1760-1900	3	A	-

## HISTOIRE DE L'ART DU QUEBEC

HAR-14409	LA PEINTURE AU QUEBEC DE 1763 A 1867	3	AH	-
HAR-15717	ARCHITECTURE ANCIENNE DU QUEBEC I	3	AHE	-
HAR-16041	ARCHITECTURE ANCIENNE DU QUEBEC II	3	AH	-
HAR-16042	L'ARCHITECTURE DE LA VILLE DE QUEBEC	3	AH	-
HAR-16043	LA SCULPTURE TRADITIONNELLE AU QUEBEC	3	AH	-
HAR-16343	ARCHITECTURE ANCIENNE DU QUEBEC III	3	AH	-
HAR-16345	ART ANCIEN DU QUEBEC (ICONOGRAPHIE)	3	AH	-
HAR-16346	JOSEPH LEGARE ET SON TEMPS	3	AH	-
HAR-17055	ARCHITECTURE ANCIENNE DU QUEBEC IV	3	AHE	-
HAR-17061	ART ANCIEN DU QUEBEC	3	AH	-
HAR-17064	LES COLLECTIONS D'ART ANCIEN A QUEBEC	3	AH	-

## GEOGRAPHIE DU QUEBEC

GCR-10579	GEOGRAPHIE HISTORIQUE DE L'AMERIQUE DU NORD	3	H	-
GCR-13463	LE QUEBEC: PROBLEMES DE DEVELOPPEMENT ET D'AMENAGEMENT	3	H	-
GCR-16527	LE QUEBEC ET L'AMERIQUE FRANCAISE	3	A	-
GCR-16667	GEOGRAPHIE DU QUEBEC	3	A	-

## FRANÇAIS

## AUTRES DISCIPLINES

DRT-15392	INTR. GEN. AU DROIT QUEBECOIS ET CANADIEN	3	A	-
THL-13255	HISTOIRE DE L'EGLISE QUEBECOISE	3	H	-
THL-13643	RELIGIONS DES TROIS AMERIQUES	3	H	-
THL-15007	LA RELIGION AU QUEBEC DEPUIS 1960	3	A	-
SHR-16969	LA RELIGION AU QUEBEC	3	H	-
MUS-14486	MUSIQUE CANADIENNE	3	A	-
SOC-14133	SOCIOLOGIE AU QUEBEC	3	H	-
POL-11572	INSTITUTIONS ADMINISTRATIVES DU QUEBEC	3	A	-
POL-12479	SYST. POL. CANADIEN ET QUEBECOIS	3	A	-
POL-13496	IDEES POLITIQUES AU QUEBEC	3	A	-
POL-14723	REL. INTERN. DU CANADA ET DU QUEBEC	3	H	-

CREDITS POUR COURS AU CHOIX DE L'ETUDIANT 12

## FRANÇAIS

## langue seconde

## MAJEURE OU DIPLÔME

1.135.03

## CODE

1.135.03

## ADMISSION

Pour être admis à un type de programme qui comprend cette composante, il faut satisfaire aux exigences suivantes:

Exigence générale : D.E.C. délivré par un collège anglophone du Québec, ou l'équivalent.

Exigences particulières : La scolarité antérieure à l'admission au programme doit inclure une concentration en français (FR-601 ou FR-602 si le candidat vient d'un collège du Québec) ou des sessions intensives de français. (C'est le code G2 de RENSEIGNEMENTS GÉNÉRAUX).

Autre exigence : Test de classement

## DURÉE

Dans le cadre d'un baccalauréat : 6 trimestres  
 Comme programme de diplôme : 4 trimestres

## FONCTIONS

On peut fréquenter ce programme à titre de composante de l'un des types de programme suivants:

Type 29 : BACCALAUURÉAT (avec majeure et mineure)

- Directrice : Mme Françoise Tétu de Labsade

- Autre composante du programme : une des mineures de la liste donnée à l'ANNEXE II.

Type 80 : DIPLOME EN ÉTUDES DE FRANCAIS, LANGUE SECONDE

- Directrice : Mme Françoise Tétu de Labsade

## OBJECTIF GÉNÉRAL

Ce programme en études de français langue seconde vise à donner à l'étudiant non-francophone une formation en langue, linguistique et culture françaises et québécoises.

## OBJECTIFS SPÉCIFIQUES

- Apprentissage de la prononciation, de la compréhension auditive et de la structure de la langue française.
- Approfondissement de la grammaire et développement de l'aptitude à comprendre des textes écrits et à rédiger des textes en français.
- Acquisition d'une formation en civilisation française et québécoise et dans un autre domaine relié à la connaissance du français (littérature ou linguistique).

## MAJ./DIPL. EN ETUDES DE FRANCAIS, LANGUE SECONDE

## DESCRIPTION 4589

TEV : Automne 1984

Fonctions: Types 29 et 80

TOTAL DES CREDITS A OBTENIR: 60

## COURS ET CHEMINEMENT

Cr S T

## FRANÇAIS

### COURS OBLIGATOIRES

FNF-13619	GRAMMAIRE PRATIQUE I	3	AH	1
FNF-16050	EXPRESSION ORALE I	1	AHE	1
FNF-13621	GRAMMAIRE PRATIQUE II	3	AHE	2
FNF-13623	REDACTION I	3	AHE	2
FNF-16056	PHONETIQUE PRATIQUE II	2	AH	2
	PR: FNF-16049 ou équivalent			
FNF-13624	REDACTION II	3	AH	3
	PR: FNF-13623 ou équivalent			
FNF-16053	TEXTES ORAUX	3	AH	3
FNF-13625	REDACTION III	3	AH	4
	PR: FNF-13624 ou équivalent			
Total des crédits de ces cours:				21

### COURS A OPTION 33 crédits

Obtenir 33 crédits et satisfaire, le cas échéant, aux exigences indiquées ci-après.

1. Prendre 6 crédits en français parlé à choisir parmi les cours suivants:

FNF-16049	PHONETIQUE PRATIQUE I	2	AH	1
FNF-15164	GRAMMAIRE DE L'ORAL	3	AH	1
FNF-16051	EXPRESSION ORALE II	1	AH	2
	PR: FNF-16050 ou équivalent			
FNF-16057	PHONETIQUE PRATIQUE III	2	H	4
	PR: FNF-16056 ou équivalent			
FNF-16052	EXPRESSION ORALE III	1	H	4
	PR: FNF-16050, FNF-16051 ou équivalent			
FNF-16054	EXERCICES STRUCTURAUX	3	H	4

2. Prendre 12 crédits en langue écrite à choisir parmi les cours suivants:

FNF-15044	VERSION FRANCAIS-ANGLAIS	3	A	1
FNF-13620	ANALYSE SYNTAXIQUE	3	AHE	3
FNF-13626	ETUDE CONTRASTIVE FRANCAIS-ANGLAIS	3	AHE	3
	PR: FNF-13621 ou FNF-15044 ou équivalent			
FNF-13630	PROBLEMES DE LANGUE	3	H	4
	PR: FNF-13621, FNF-13620 ou FNF-13623 ou équiv.			
FNF-13627	TRADUCTION ANGLAIS-FRANCAIS I	3	HE	4
	PR: FNF-13626 ou équivalent			
LNG-15221	PRESENTATION DE LA LINGUISTIQUE	3	AH	4
LNG-13632	PHONETIQUE DIFFERENTIELLE	3	A	5
FNF-13631	STYLISTIQUE PRATIQUE	3	AE	5
	PR: FNF-13623			
FNF-13628	TRADUCTION ANGLAIS-FRANCAIS II	3	A	5
	PR: FNF-13627 ou équivalent			
FNF-14738	STYLISTIQUE ET TRADUCTION	3	A	5
	PR: FNF-13626			

3. Prendre 15 crédits en littérature et civilisation à choisir parmi les cours suivants:

FNF-16147	TEXTES LITTERAIRES I	3	A	1
FNF-10902	CIVILISATION FRANCAISE I	3	A	1
FNF-10736	CIVILISATION QUEBECOISE I	3	AHE	1
FNF-16148	TEXTES LITTERAIRES II	3	H	2
FNF-10903	CIVILISATION FRANCAISE II	3	H	2
	PR: FNF-10902 ou l'équivalent			
FNF-15480	CIVILISATION QUEBECOISE II	3	HE	2
FNF-10900	LA LITTERATURE DU XXe SIECLE	3	A	3
FNF-15107	INTRODUCTION A LA LITTERATURE FRANCAISE I	3	A	3
FNF-10913	LECTURES ET FORMES NARRATIVES	3	AE	3
FNF-10941	INTRODUCTION A LA LITTERATURE FRANCAISE II	3	A	4
FNF-10735	LITTERATURE QUEBECOISE	3	HE	4
FNF-10912	LECTURES ET FORMES DRAMATIQUES	3	H	4
FNF-15108	LECTURES ET FORMES LYRIQUES	3	H	4

ou parmi les cours FRN (littérature et civilisation) ou parmi les cours suivants:

HST-13229	HISTOIRE DU QUEBEC I	3	A	-
HAR-16041	ARCHITECTURE ANCIENNE DU QUEBEC II	3	AH	-
HAR-17061	ART ANCIEN DU QUEBEC	3	AH	-
ATP-12466	INTROD. AUX COUTUMES, PRATIQUES ET CROYANCES	3	H	-

## FRANÇAIS

GGR-16527	LE QUEBEC ET L'AMERIQUE FRANCAISE	3	A	-
GGR-16667	GEOGRAPHIE DU QUEBEC	3	A	-

ou parmi les cours des disciplines SOC, PHI, etc., relatifs au Québec.

CREDITS POUR COURS AU CHOIX DE L'ETUDIANT 6

## FRANÇAIS langue seconde

MINEURE OU CERTIFICAT 1.135.06

### CODE

1.135.06

### ADMISSION

Pour l'admission au certificat :

Exigence générale : D.E.C. délivré par un collège anglophone du Québec, ou l'équivalent

Exigences particulières : La scolarité antérieure à l'admission au programme doit inclure une concentration en français (FR-601 ou FR-602 si le candidat vient d'un collège du Québec) ou des sessions intensives de français. (C'est le code G2 de RENSEIGNEMENTS GÉNÉRAUX).

Autre exigence : Test de classement

L'étudiant admis à un programme de baccalauréat où cette composante serait possible pourrait ne pouvoir la fréquenter s'il ne rencontrait pas ces exigences et son choix devrait alors se porter sur une autre mineure.

### DURÉE

Dans le cadre d'un baccalauréat : 6 trimestres  
Comme programme de certificat : 3 trimestres

### FONCTIONS

On peut fréquenter ce programme à titre de composante de l'un des types de programme suivants:

Type 29 : BACCALAURÉAT (avec majeure et mineure)

- Il faut alors suivre aussi une des majeures de la liste donnée à l'ANNEXE I.

Type 30 : BACCALAURÉAT (général)

- Voir ANNEXE V

Type 40 : CERTIFICAT EN FRANCAIS, LANGUE SECONDE

- Directrice : Mme Françoise Tétu de Lapsade

### OBJECTIF GÉNÉRAL

Ce programme en français langue seconde vise à donner à l'étudiant non-francophone une formation en langue écrite et parlée, afin qu'il soit capable de communiquer sans difficulté en français. Le programme est axé principalement sur les études de langue.

### OBJECTIFS SPÉCIFIQUES

- Apprentissage de la prononciation, de la compréhension auditive et de la structure de la langue française.
- Approfondissement de la grammaire et développement de l'aptitude à comprendre des textes écrits et à rédiger des textes en français.

MIN./CERT. EN FRANCAIS, LANGUE SECONDE

### DESCRIPTION 4590

TEV : Automne 1984

Fonctions: Types 29, 30 et 40

TOTAL DES CREDITS A OBTENIR: 30

COURS ET CHEMINEMENT

Cr S T



**COURS OBLIGATOIRES**

FNF-13619	GRAMMAIRE PRATIQUE I	3	AR	1
FNF-16050	EXPRESSION ORALE I	1	AHE	1
FNF-13621	GRAMMAIRE PRATIQUE II	3	AHE	2
FNF-13623	REDACTION I	3	AHE	2
FNF-16056	PHONETIQUE PRATIQUE II PR: FNF-16049 ou équivalent	2	AH	2
FNF-13624	REDACTION II PR: FNF-13623 ou équivalent	3	AH	3
<b>Total des crédits de ces cours:</b>		<b>15</b>		

**COURS A OPTION** 12 crédits

Obtenir 12 crédits et satisfaire, le cas échéant, aux exigences indiquées ci-après.

1. Prendre 6 crédits en français parlé à choisir parmi les cours suivants:

FNF-16049	PHONETIQUE PRATIQUE I	2	AR	1
FNF-15164	GRAMMAIRE DE L'ORAL	3	AR	1
FNF-16051	EXPRESSION ORALE II PR: FNF-16050 ou équivalent	1	AH	2
FNF-16053	TEXTES ORAUX	3	AH	3
FNF-16057	PHONETIQUE PRATIQUE III PR: FNF-16056 ou équivalent	2	H	4
FNF-16052	EXPRESSION ORALE III PR: FNF-16050, FNF-16051 ou équivalent	1	H	4
FNF-16054	EXERCICES STRUCTURAUX	3	H	4

2. Prendre 6 crédits en langue écrite à choisir parmi les cours suivants:

FNF-15044	VERSION FRANCAIS-ANGLAIS	3	A	1
FNF-16147	TEXTES LITTERAIRES I	3	A	1
FNF-16148	TEXTES LITTERAIRES II	3	H	2
FNF-13620	ANALYSE SYNTAXIQUE	3	AHE	3
FNF-13626	ETUDE CONTRASTIVE FRANCAIS-ANGLAIS PR: FNF-13621 ou FNF-15044 ou équivalent	3	AHE	3
FNF-13630	PROBLEMES DE LANGUE PR: FNF-13621, FNF-13620 ou FNF-13623 ou equiv.	3	H	4
FNF-13625	REDACTION III PR: FNF-13624 ou équivalent	3	AH	4
FNF-13631	STYLISTIQUE PRATIQUE PR: FNF-13623	3	AE	5

CREDITS POUR COURS AU CHOIX DE L'ETUDIANT 3

**FRANÇAIS**

**ÉTUDES FRANÇAISES ET QUÉBÉCOISES  
POUR NON-FRANCOPHONES** 1.135.02

CODE

1.135.02

ADMISSION

Exigence générale : D.E.C. délivré par un collège anglo-phonique du Québec, ou l'équivalent.

Exigences particulières : La scolarité antérieure à l'admission au programme doit inclure une concentration en français (FR-601 ou FR-602 si le candidat vient d'un collège du Québec) ou des sessions intensives de français. (C'est le code 62 de RENSEIGNEMENTS GÉNÉRAUX).

Autre exigence : Test de classement

DURÉE

2 trimestres

FONCTION

Type 50 : PROGRAMME D'ÉTUDES FRANÇAISES ET QUÉBÉCOISES POUR NON-FRANCOPHONES

- Directrice : Mme Françoise Tétu de Labsade

**FRANÇAIS**

**OBJECTIFS**

Ces cours sont destinés à tous les étudiants du niveau "undergraduate" désireux d'acquérir plus rapidement que ne le prévoit le rythme normal de leurs études une connaissance assez étendue du français. Ces cours sont particulièrement recommandés aux étudiants de la langue étrangère préparant dans leur collège un baccalauréat avec spécialisation en français (major in French).

On voudra bien prendre note que ces cours spéciaux de français ne font pas partie d'un programme d'ensemble établi en vue de la préparation du baccalauréat: les étudiants qui s'y inscrivent doivent, une fois revenus dans leur collège, après leur année intensive de français à Laval, rattraper le retard pris dans les autres matières, ce qui leur est relativement facile en raison de la grande avance qu'ils ont prise en français. Cependant, tout étudiant désirant s'inscrire, après cette année de français, au Baccalauréat en français, langue seconde, de Laval pourra le faire et être admis s'il satisfait aux conditions d'admission. Une équivalence lui serait alors accordée pour certains des cours qu'il aura préalablement suivis dans le cadre du Programme d'études françaises et québécoises pour non-francophones.

PROG. D'ET. FRANC. ET QUEB. POUR NON-FRANC.

**DESCRIPTION 4588**

TRV : Automne 1984

Fonctions: Type 50

TOTAL DES CREDITS A OBTENIR: 30

COURS ET CHEMINEMENT Cr S T

**COURS OBLIGATOIRES**

Total des crédits de ces cours: 0

**COURS A OPTION** 27 crédits

Obtenir 27 crédits et satisfaire, le cas échéant, aux exigences indiquées ci-après.

Choisir 3 crédits de langue orale parmi les suivants:

FNF-15164	GRAMMAIRE DE L'ORAL	3	AH	-
FNF-16049	PHONETIQUE PRATIQUE I	2	AH	-
FNF-16056	PHONETIQUE PRATIQUE II PR: FNF-16049 ou équivalent	2	AH	-
FNF-16050	EXPRESSION ORALE I	1	AHE	-
FNF-16051	EXPRESSION ORALE II PR: FNF-16050 ou équivalent	1	AH	-
FNF-16054	EXERCICES STRUCTURAUX	3	H	-
FNF-16053	TEXTES ORAUX	3	AH	-

Choisir 3 crédits de langue écrite parmi les suivants:

FNF-13619	GRAMMAIRE PRATIQUE I	3	AH	-
FNF-13621	GRAMMAIRE PRATIQUE II	3	AHE	-
FNF-13623	REDACTION I	3	AHE	-
FNF-13624	REDACTION II PR: FNF-13623 ou équivalent	3	AH	-
FNF-13625	REDACTION III PR: FNF-13624 ou équivalent	3	AH	-

Choisir 3 crédits de littérature ou de civilisation québécoise parmi les suivants:

FNF-10735	LITTÉRATURE QUÉBÉCOISE	3	HE	-
FNF-10736	CIVILISATION QUÉBÉCOISE I	3	AHE	-
FNF-15480	CIVILISATION QUÉBÉCOISE II	3	HE	-

Compléter les 27 crédits par des cours du Baccalauréat en français langue seconde ou du Baccalauréat en études françaises.

CREDITS POUR COURS AU CHOIX DE L'ETUDIANT 3

## GÉOGRAPHIE

## BACCALURÉAT SPÉCIALISÉ

1.501.01

## CODE

1.501.01

## ADMISSION

Exigence générale : D.E.C.

Exigences particulières : Mathématiques 337 ou (103 et 307).  
(C'est le code 03 de RENSEIGNEMENTS GÉNÉRAUX et 10.3 de ACCUEIL).

## DURÉE

6 trimestres

## FONCTION

Type 10 : BACCALURÉAT EN GÉOGRAPHIE

- Directeur : M. Benoît Robitaille

## OBJECTIFS

Permettre à l'étudiant d'assimiler les diverses notions-mères de la géographie; notions d'espace géographique, de paysage, de région, de causalité et d'évolution, d'intégration des phénomènes; de relations spatiales, de diversité et de complexité des milieux, d'unité du monde, de système spatial, etc., bref, de développer chez lui "l'esprit géographique".

Faire acquérir par l'étudiant un bagage de connaissances qui constituera une information géographique de base, essentielle pour le futur chercheur comme pour le futur enseignant.

Favoriser l'apprentissage par l'étudiant d'un certain nombre de techniques dont il devra avoir une maîtrise suffisante pour exercer sa profession.

## BACCALAUREAT EN GEOGRAPHIE

## DESCRIPTION 4628

Version 014

TEV : Automne 1984

Fonctions: Type 10

TOTAL DES CREDITS A OBTENIR: 90

## COURS ET CHEMINEMENT

Cr S T

## COURS OBLIGATOIRES

GGR-16668	STAGE D'INITIATION AU TERRAIN	1	A	1
GGR-10564	INTRODUCTION A LA CARTE DU MONDE	3	A	1
GGR-10581	CLIMATOLOGIE GENERALE	3	A	1
GGR-14419	INTRODUCTION A LA GEOGRAPHIE PHYSIQUE	3	A	1
GGR-16664	EVOLUTION DE LA GEOGRAPHIE	3	H	1
GGR-10566	ANALYSE DE PHOTOS AERIENNES	3	A	1

GGR-10568	ANALYSE DE CARTES	3	H	2
GGR-10567	INTRODUCTION A LA GEOGRAPHIE HUMAINE	3	H	2
GGR-10569	CARTOGRAPHIE STATISTIQUE	3	A	2
GGR-10571	INTRODUCTION A LA GEOGRAPHIE ECONOMIQUE	3	H	2
GGR-14819	GEOMORPHOLOGIE GENERALE PR: GGR-14419 ou GLG-10330	3	H	2

GGR-16906	INITIATION AU MEMOIRE DE RECHERCHE	2	H	4
-----------	------------------------------------	---	---	---

GGR-13544	MEMOIRE DE RECHERCHE	7	AHE	-
-----------	----------------------	---	-----	---

Total des crédits de ces cours: 40

## COURS A OPTION

44 crédits

Obtenir 44 crédits et satisfaire, le cas échéant, aux exigences indiquées ci-après.

1. L'étudiant choisit parmi les cours qui suivent 33 crédits, dont 6 crédits au moins dans chacun des quatre groupes de cours.

## GEOGRAPHIE HUMAINE ET ECONOMIQUE

GGR-15195	GEOGRAPHIE HUMAINE STRUCTURALE	3	A	-
GGR-13464	GEOGRAPHIE DES ACTIVITES SECONDAIRES ET TERTIAIRES PR: GGR-10571	3	A	-
GGR-15887	LOCALISATION INDUSTRIELLE PR: GGR-10571	3	H	-
GGR-10573	GEOGRAPHIE DE LA POPULATION	3	A	-
GGR-10574	GEOGRAPHIE RURALE	3	A	-
GGR-10575	ORGANISATION DE L'ESPACE URBAIN	3	A	-

GGR-14822	GEOGRAPHIE URBAINE	3	H	-
GGR-10577	GEOGRAPHIE DES TRANSPORTS ET DES COMMUNICATIONS PR: GGR-10571	3	H	-
GGR-14821	GEOGRAPHIE DE L'ENERGIE PR: GGR-10571	3	H	-
GGR-10578	GEOGRAPHIE POLITIQUE	3	H	-
GGR-10601	LABORATOIRE DE GEOGRAPHIE ECONOMIQUE PR: GGR-10571	3	A	-
GGR-10579	GEOGRAPHIE HISTORIQUE DE L'AMERIQUE DU NORD	3	H	-
GGR-13465	GEOGRAPHIE SOCIALE	3	A	-
GGR-13466	PRINCIPES DE GEOGRAPHIE ECONOMIQUE PR: GGR-10571	3	A	-
GGR-13469	ESPACE, RICHESSE ET PAUVRETE	3	A	-
GGR-16301	GEOGRAPHIE DES SYSTEMES CULTURELS PR: GGR-10567	3	H	-
GGR-16522	GEOGRAPHIE AGRICOLE PR: GGR-10571	3	A	-
GGR-16527	LE QUEBEC ET L'AMERIQUE FRANCAISE	3	A	-
GGR-16669	ESPACE ET LUTTES URBAINES PR: GGR-10575 ou GGR-14822	3	A	-
GGR-17177	GEOGRAPHIE ADMINISTRATIVE DU QUEBEC	3	H	-

## GEOGRAPHIE PHYSIQUE

GGR-15158	GEOMORPHOLOGIE LITTORALE ET MARINE PR: GGR-14419	3	H	-
GGR-10582	CLIMATOLOGIE REGIONALE ET HYDROLOGIE PR: GGR-10581	3	H	-
GGR-15170	BIOGEOGRAPHIE PR: GGR-14419	3	H	-
GGR-16303	LES ECOSYSTEMES DU QUEBEC	3	A	-
GGR-10583	GEOMORPHOLOGIE STRUCTURALE PR: GGR-14819	3	A	-
GGR-13467	GEOMORPHOLOGIE GLACIAIRE PR: GGR-14819	3	A	-
GGR-13468	GEOMORPHOLOGIE CLIMATIQUE PR: GGR-14419	3	H	-
GGR-16811	ECO-PEDOLOGIE PR: GGR-10581, GGR-14819	3	A	-
GGR-16907	LE CLIMAT ET LES ACTIVITES HUMAINES PR: GGR-10581 ou équivalent	3	H	-
GGR-16931	GEOMORPHOLOGIE PERIGLACIAIRE PR: GGR-14419, GGR-14819	3	H	-

## GEOGRAPHIE REGIONALE ET ZONALE

GGR-17169	GEOMORPHOLOGIE REGIONALE DU QUEBEC PR: GGR-14819, 1 cours de GGR phys. ou équiv.	3	H	-
GGR-13463	LE QUEBEC: PROBLEMES DE DEVELOPPEMENT ET D'AMENAGEMENT	3	H	-
GGR-10586	GEOGRAPHIE DU CANADA	3	H	-
GGR-10587	L'EUROPE DE L'OUEST	3	H	-
GGR-10588	GEOGRAPHIE DE L'EUROPE DE L'EST	3	H	-
GGR-10590	GEOGRAPHIE DE L'U.R.S.S.	3	A	-
GGR-10591	L'AMERIQUE LATINE: UNE APPROCHE GEOGRAPHIQUE DU SOUS-DEVELOPPEMENT	3	A	-
GGR-10592	L'AMERIQUE DU SUD TEMPEREE: ARGENTINE, URUGUAY, CHILI	3	H	-
GGR-10593	GEOGRAPHIE DE L'ASIE DU SUD-EST	3	H	-
GGR-14820	GEOGRAPHIE DU MONDE TROPICAL	3	H	-
GGR-10594	GEOGRAPHIE DE L'AFRIQUE	3	A	-
GGR-10596	GEOGRAPHIE DES ETATS-UNIS	3	H	-
GGR-16302	GEOGRAPHIE DE L'OCEANIE	3	H	-
GGR-15968	LE MONDE NORDIQUE	3	H	-
GGR-16667	GEOGRAPHIE DU QUEBEC	3	A	-
GGR-16980	GEOGRAPHIE DU MONDE ARABE	3	AH	-

## METHODES ET TECHNIQUES GEOGRAPHIQUES

GGR-17510	LE TOURISME: DEVELOPPEMENT ET AMENAGEMENT	3	A	-
GGR-10580	ELEMENTS DE CARTOGRAPHIE FONDAMENTALE	3	A	-
GGR-14412	CARTOGRAPHIE THEMATIQUE DE L'ENVIRONNEMENT NATUREL PR: GGR-10569	3	A	-
GGR-14415	CARTOGRAPHIE THEMATIQUE DES FAITS SOCIO-ECONOMIQUES PR: GGR-10569	3	H	-
GGR-10589	METHODES QUANTITATIVES EN GEOGRAPHIE	3	H	-
GGR-10605	UTILISATION DU SOL	3	H	-
GGR-13470	TRAITEMENT DES DONNEES SPATIALES	3	H	-
GGR-13471	METHODES D'ENQUETES EN GEOGRAPHIE	3	H	-
GGR-13539	TECHNIQUES DE RECHERCHE DOCUMENTAIRE EN GEOGRAPHIE	3	H	-
DID-13880	DIDACTIQUE DE LA GEOGRAPHIE I	3	A	-
DID-13881	DIDACTIQUE DE LA GEOGRAPHIE II PR: DID-13880	3	H	-
GGR-15876	GEOGRAPHIE HISTORIQUE: THEMES ET METHODES	3	A	-
GGR-17047	STAGE EXPLORATOIRE EN MILIEU RURAL PR: Tous les cours obligatoires de 1re année	3	A	-
GGR-17429	STAGE EN MILIEU DE TRAVAIL PR: 60 cr. du programme	3	AH	-
IFT-17515	INFORMATIQUE APPLIQUEE A LA GEOGRAPHIE	3	A	-

2. De plus, l'étudiant doit obligatoirement choisir 11 autres crédits de cours à option en dehors de la géographie.

CREDITS POUR COURS AU CHOIX DE L'ETUDIANT

6

**GÉOGRAPHIE****MAJEURE OU DIPLÔME****1.501.02**

## CODE

1.501.02.

## ADMISSION

Pour être admis à un type de programme qui comprend cette composante, il faut satisfaire aux exigences suivantes:

Exigence générale : D.E.C.

Exigences particulières : Mathématiques 337 ou (103 et 307).  
(C'est le code 03 de RENSEIGNEMENTS GÉNÉRAUX et 10.3 de ACCUEIL).

## DURÉE

Dans le cadre d'un baccalauréat : 6 trimestres  
Comme programme de diplôme : 4 trimestres

## FONCTIONS

On peut fréquenter ce programme à titre de composante de l'un des types de programme suivants:

## Type 22 : BACCALURÉAT EN ENSEIGNEMENT SECONDAIRE

- Directeur : M. Benoît Robitaille
- Autre composante du programme : la mineure en pédagogie 1.561.59 (Voir ENSEIGNEMENT SECONDAIRE - B.E.S.).

## Type 29 : BACCALURÉAT (avec majeure et mineure)

- Directeur : M. Benoît Robitaille
- Autre composante du programme : une des mineures de la liste donnée à l'ANNEXE II.

## Type 80 : DIPLÔME EN GÉOGRAPHIE

- Directeur : M. Benoît Robitaille

## OBJECTIFS

Le programme de majeure permet à l'étudiant d'avoir une vue d'ensemble des grands champs d'études de la géographie. L'étudiant peut aussi dans une certaine mesure approfondir l'approche méthodologique de cette discipline et s'initier aux techniques de la géographie. Par le jeu des options, il lui est aussi loisible de se composer un programme le préparant à tel ou tel niveau d'enseignement.

## REMARQUE

Ce programme est incompatible avec :

- la mineure en géographie physique 1.501.26;
- la mineure en géographie humaine 1.501.56.

## MAJEURE OU DIPLÔME EN GÉOGRAPHIE

## DESCRIPTION 4629

TEV : Automne 1984

Fonctions: Types 22, 29 et 80

TOTAL DES CREDITS A OBTENIR: 60

## COURS ET CHEMINEMENT

Cr S T

## COURS OBLIGATOIRES

GGR-16668	STAGE D'INITIATION AU TERRAIN	1	A	-
GGR-10564	INTRODUCTION A LA CARTE DU MONDE	3	A	-
GGR-10567	INTRODUCTION A LA GEOGRAPHIE HUMAINE	3	H	-
GGR-10566	ANALYSE DE PHOTOS AERIENNES	3	A	-
GGR-10568	ANALYSE DE CARTES	3	H	-
GGR-10569	CARTOGRAPHIE STATISTIQUE	3	A	-
GGR-10571	INTRODUCTION A LA GEOGRAPHIE ECONOMIQUE	3	H	-
GGR-14419	INTRODUCTION A LA GEOGRAPHIE PHYSIQUE	3	A	-
GGR-10581	CLIMATOLOGIE GENERALE	3	A	-
GGR-14819	GEOMORPHOLOGIE GENERALE	3	H	-
	PR: GGR-14419 ou GLG-10330			
GGR-16664	EVOLUTION DE LA GEOGRAPHIE	3	H	-

Total des crédits de ces cours: 31

## GÉOGRAPHIE

## COURS A OPTION

21 crédits

Obtenir 21 crédits et satisfaire, le cas échéant, aux exigences indiquées ci-après.

L'étudiant choisit parmi les cours qui suivent 21 crédits dont 3 au moins dans chacun des 4 groupes de cours:

## I. GEOGRAPHIE HUMAINE ET ECONOMIQUE

GGR-13464	GEOGRAPHIE DES ACTIVITES SECONDAIRES ET TERTIAIRES	3	A	-
	PR: GGR-10571			
GGR-10573	GEOGRAPHIE DE LA POPULATION	3	A	-
GGR-10574	GEOGRAPHIE RURALE	3	A	-
GGR-10575	ORGANISATION DE L'ESPACE URBAIN	3	A	-
GGR-14822	GEOGRAPHIE URBAINE	3	H	-
GGR-10577	GEOGRAPHIE DES TRANSPORTS ET DES COMMUNICATIONS	3	H	-
	PR: GGR-10571			
GGR-13469	ESPACE, RICHESSE ET PAUVRETE	3	A	-
GGR-14821	GEOGRAPHIE DE L'ENERGIE	3	H	-
	PR: GGR-10571			
GGR-10578	GEOGRAPHIE POLITIQUE	3	H	-
GGR-10579	GEOGRAPHIE HISTORIQUE DE L'AMERIQUE DU NORD	3	H	-
GGR-13465	GEOGRAPHIE SOCIALE	3	A	-
GGR-13466	PRINCIPES DE GEOGRAPHIE ECONOMIQUE	3	A	-
	PR: GGR-10571			
GGR-10601	LABORATOIRE DE GEOGRAPHIE ECONOMIQUE	3	A	-
	PR: GGR-10571			
GGR-16301	GEOGRAPHIE DES SYSTEMES CULTURELS	3	H	-
	PR: GGR-10567			
GGR-16522	GEOGRAPHIE AGRICOLE	3	A	-
	PR: GGR-10571			
GGR-16527	LE QUEBEC ET L'AMERIQUE FRANCAISE	3	A	-
GGR-16669	ESPACE ET LUTTES URBAINES	3	A	-
	PR: GGR-10575 ou GGR-14822			
GGR-17177	GEOGRAPHIE ADMINISTRATIVE DU QUEBEC	3	H	-

## II. GEOGRAPHIE PHYSIQUE

GGR-10582	CLIMATOLOGIE REGIONALE ET HYDROLOGIE	3	H	-
	PR: GGR-10581			
GGR-15158	GEOMORPHOLOGIE LITTORALE ET MARINE	3	H	-
	PR: GGR-14419			
GGR-15170	BIOGEOGRAPHIE	3	H	-
	PR: GGR-14419			
GGR-16303	LES ECOSYSTEMES DU QUEBEC	3	A	-
GGR-10583	GEOMORPHOLOGIE STRUCTURALE	3	A	-
	PR: GGR-14819			
GGR-13467	GEOMORPHOLOGIE GLACIAIRE	3	A	-
	PR: GGR-14819			
GGR-13468	GEOMORPHOLOGIE CLIMATIQUE	3	H	-
	PR: GGR-14419			
GGR-16811	ECO-PEDOLOGIE	3	A	-
	PR: GGR-10581, GGR-14819			
GGR-16907	LE CLIMAT ET LES ACTIVITES HUMAINES	3	H	-
	PR: GGR-10581 ou équivalent			
GGR-16931	GEOMORPHOLOGIE PERIGLACIAIRE	3	H	-
	PR: GGR-14419, GGR-14819			

## III. GEOGRAPHIE REGIONALE ET ZONALE

GGR-13463	LE QUEBEC: PROBLEMES DE DEVELOPPEMENT ET D'AMENAGEMENT	3	H	-
GGR-10586	GEOGRAPHIE DU CANADA	3	H	-
GGR-10587	L'EUROPE DE L'OUEST	3	H	-
GGR-10588	GEOGRAPHIE DE L'EUROPE DE L'EST	3	H	-
GGR-10590	GEOGRAPHIE DE L'U.R.S.S.	3	A	-
GGR-10591	L'AMERIQUE LATINE: UNE APPROCHE GEOGRAPHIQUE DU SOUS-DEVELOPPEMENT	3	A	-
GGR-10592	L'AMERIQUE DU SUD TEMPEREE: ARGENTINE, URUGUAY, CHILI	3	H	-
GGR-10593	GEOGRAPHIE DE L'ASIE DU SUD-EST	3	H	-
GGR-14820	GEOGRAPHIE DU MONDE TROPICAL	3	H	-
GGR-10594	GEOGRAPHIE DE L'AFRIQUE	3	A	-
GGR-10596	GEOGRAPHIE DES ETATS-UNIS	3	H	-
GGR-16302	GEOGRAPHIE DE L'OCEANIE	3	H	-
GGR-15968	LE MONDE NORDIQUE	3	H	-
GGR-16667	GEOGRAPHIE DU QUEBEC	3	A	-
GGR-16980	GEOGRAPHIE DU MONDE ARABE	3	AH	-
GGR-17169	GEOMORPHOLOGIE REGIONALE DU QUEBEC	3	H	-
	PR: GGR-14819, 1 cours de GGR phys. ou équiv.			

## IV. METHODES ET TECHNIQUES GEOGRAPHIQUES

GGR-17510	LE TOURISME: DEVELOPPEMENT ET AMENAGEMENT	3	A	-
GGR-10589	METHODES QUANTITATIVES EN GEOGRAPHIE	3	H	-
GGR-14412	CARTOGRAPHIE THEMATIQUE DE L'ENVIRONNEMENT NATUREL	3	A	-
	PR: GGR-10569			
GGR-14415	CARTOGRAPHIE THEMATIQUE DES FAITS SOCIO-ECONOMIQUES	3	H	-
	PR: GGR-10569			
GGR-13470	TRAITEMENT DES DONNEES SPATIALES	3	H	-
GGR-10580	ELEMENTS DE CARTOGRAPHIE FONDAMENTALE	3	A	-
GGR-13471	METHODES D'ENQUETES EN GEOGRAPHIE	3	H	-
GGR-13539	TECHNIQUES DE RECHERCHE DOCUMENTAIRE EN GEOGRAPHIE	3	H	-
GGR-15876	GEOGRAPHIE HISTORIQUE: THEMES ET METHODES	3	A	-

## GÉOGRAPHIE

GGR-17047	STAGE EXPLORATOIRE EN MILIEU RURAL	3	A	-
PR: Tous les cours obligatoires de 1re année				
IPT-17515	INFORMATIQUE APPLIQUÉE A LA GÉOGRAPHIE	3	A	-

CREDITS POUR COURS AU CHOIX DE L'ETUDIANT 8

## GÉOGRAPHIE

### géographie humaine

**MINEURE OU CERTIFICAT 1.501.56**

#### CODE

1.501.56

#### ADMISSION

Pour l'admission au certificat :

Exigence générale : D.E.C.

Exigences particulières : Aucun cours collégial spécifique dans le cadre du D.E.C. n'est exigé pour l'admission à ce programme. (C'est le code 00 de RENSEIGNEMENTS GÉNÉRAUX et 0.00 de ACCUEIL).

#### DURÉE

Dans le cadre d'un baccalauréat : 6 trimestres

Comme programme de certificat : 2 trimestres

#### FONCTIONS

On peut fréquenter ce programme à titre de composante de l'un des types suivants:

Type 29 : BACCALAURÉAT (avec majeure et mineure)

- Il faut alors suivre aussi une des majeures de la liste donnée à l'ANNEXE I.

Type 30 : BACCALAURÉAT (général)

- Voir ANNEXE V

Type 40 : CERTIFICAT EN GÉOGRAPHIE HUMAINE

- Directeur : M. Benoît Robitaille

#### OBJECTIFS

Faire assimiler les notions et les concepts de base de la discipline. Initier à des techniques géographiques susceptibles d'être appliquées à divers champs d'enseignement et de recherche.

#### REMARQUE

Ce programme est incompatible avec :

- la majeure en géographie 1.501.02.

MIN./CERT. EN GEOGRAPHIE HUMAINE.

#### DESCRIPTION 4631

TEV : Automne 1984

Fonctions: Types 29, 30 et 40

TOTAL DES CREDITS A OBTENIR: 30

COURS ET CHEMINEMENT	Cr	S	T
----------------------	----	---	---

#### COURS OBLIGATOIRES

GGR-10564	INTRODUCTION A LA CARTE DU MONDE	3	A	-
GGR-10567	INTRODUCTION A LA GEOGRAPHIE HUMAINE	3	H	-
GGR-10571	INTRODUCTION A LA GEOGRAPHIE ECONOMIQUE	3	H	-

Total des crédits de ces cours: 9

COURS A OPTION 18 crédits

Obtenir 18 crédits et satisfaire, le cas échéant, aux exigences indiquées ci-après.

1. Choisir l'un des deux cours suivants:

GGR-10566	ANALYSE DE PHOTOS AERIENNES	3	A	-
GGR-10568	ANALYSE DE CARTES	3	H	-

## GÉOGRAPHIE

2. Choisir les autres crédits dans la liste suivante:

GGR-13464	GEOGRAPHIE DES ACTIVITES SECONDAIRES ET TERTIAIRES	3	A	-
PR: GGR-10571				
GGR-10573	GEOGRAPHIE DE LA POPULATION	3	A	-
GGR-10574	GEOGRAPHIE RURALE	3	A	-
GGR-10575	ORGANISATION DE L'ESPACE URBAIN	3	A	-
GGR-14822	GEOGRAPHIE URBAINE	3	H	-
GGR-10577	GEOGRAPHIE DES TRANSPORTS ET DES COMMUNICATIONS	3	H	-
PR: GGR-10571				
GGR-14821	GEOGRAPHIE DE L'ENERGIE	3	H	-
PR: GGR-10571				
GGR-10578	GEOGRAPHIE POLITIQUE	3	H	-
GGR-10601	LABORATOIRE DE GEOGRAPHIE ECONOMIQUE	3	A	-
PR: GGR-10571				
GGR-10579	GEOGRAPHIE HISTORIQUE DE L'AMERIQUE DU NORD	3	H	-
GGR-13465	GEOGRAPHIE SOCIALE	3	A	-
GGR-13466	PRINCIPES DE GEOGRAPHIE ECONOMIQUE	3	A	-
PR: GGR-10571				
GGR-15170	BIOGEOGRAPHIE	3	H	-
PR: GGR-14419				
GGR-13468	GEOMORPHOLOGIE CLIMATIQUE	3	H	-
PR: GGR-14419				
GGR-13463	LE QUEBEC: PROBLEMES DE DEVELOPPEMENT ET D'AMENAGEMENT	3	H	-
GGR-10586	GEOGRAPHIE DU CANADA	3	H	-
GGR-10587	L'EUROPE DE L'OUEST	3	H	-
GGR-10588	GEOGRAPHIE DE L'EUROPE DE L'EST	3	H	-
GGR-10590	GEOGRAPHIE DE L'U.R.S.S.	3	A	-
GGR-13469	ESPACE, RICHESSE ET PAUVRETE	3	A	-
GGR-10591	L'AMERIQUE LATINE: UNE APPROCHE GEOGRAPHIQUE DU SOUS-DEVELOPPEMENT	3	A	-
GGR-10592	L'AMERIQUE DU SUD TEMPEREE: ARGENTINE, URUGUAY, CHILI	3	H	-
GGR-14820	GEOGRAPHIE DU MONDE TROPICAL	3	H	-
GGR-10594	GEOGRAPHIE DE L'AFRIQUE	3	A	-
GGR-10596	GEOGRAPHIE DES ETATS-UNIS	3	H	-
GGR-10593	GEOGRAPHIE DE L'ASIE DU SUD-EST	3	H	-
GGR-15876	GEOGRAPHIE HISTORIQUE: THEMES ET METHODES	3	A	-
GGR-16301	GEOGRAPHIE DES SYSTEMES CULTURELS	3	H	-
PR: GGR-10567				
GGR-16302	GEOGRAPHIE DE L'OCEANIE	3	H	-
GGR-16522	GEOGRAPHIE AGRICOLE	3	A	-
PR: GGR-10571				
GGR-16527	LE QUEBEC ET L'AMERIQUE FRANCAISE	3	A	-
GGR-16980	GEOGRAPHIE DU MONDE ARABE	3	AN	-
GGR-17177	GEOGRAPHIE ADMINISTRATIVE DU QUEBEC	3	H	-

CREDITS POUR COURS AU CHOIX DE L'ETUDIANT 3

## GÉOGRAPHIE

### géographie physique

**MINEURE OU CERTIFICAT 1.501.26**

#### CODE

1.501.26

#### ADMISSION

Pour l'admission au certificat :

Exigence générale : D.E.C.

Exigences particulières : Aucun cours collégial spécifique dans le cadre du D.E.C. n'est exigé pour l'admission à ce programme. (C'est le code 00 de RENSEIGNEMENTS GÉNÉRAUX et 0.00 de ACCUEIL).

#### DURÉE

Dans le cadre d'un baccalauréat : 6 trimestres

Comme programme de certificat : 2 trimestres

#### FONCTIONS

On peut fréquenter ce programme à titre de composante de l'un des types suivants:

Type 29 : BACCALAURÉAT (avec majeure et mineure)

- Il faut alors suivre aussi une des majeures de la liste donnée à l'ANNEXE I.

Type 30 : BACCALAURÉAT (général)

- Voir ANNEXE V

Type 40 : CERTIFICAT EN GÉOGRAPHIE PHYSIQUE

- Directeur : M. Benoît Robitaille

## GEOGRAPHIE

## OBJECTIFS

Faire assimiler les notions et les concepts de base de la discipline. Initier à des techniques géographiques susceptibles d'être appliquées à divers champs d'enseignement et de recherche.

## REMARQUE

Ce programme est incompatible avec :  
- la majeure en géographie 1.501.02.

MIN./CERT. EN GEOGRAPHIE PHYSIQUE

## DESCRIPTION 4630

TEV : Automne 1984

Fonctions: Types 29, 30 et 40

TOTAL DES CREDITS A OBTENIR: 30

## COURS ET CHEMINEMENT

Cr S T

## COURS OBLIGATOIRES

GGR-10566	ANALYSE DE PHOTOS AERIENNES	3	A	-
GGR-10581	CLIMATOLOGIE GENERALE	3	A	-
GGR-14419	INTRODUCTION A LA GEOGRAPHIE PHYSIQUE	3	A	-
GGR-14819	GEOMORPHOLOGIE GENERALE	3	H	-
	PR: GGR-14419 ou GLG-10330			
Total des crédits de ces cours:		12		

## COURS A OPTION

15 crédits

Obtenir 15 crédits et satisfaire, le cas échéant, aux exigences indiquées ci-après.

GGR-10568	ANALYSE DE CARTES	3	H	-
GGR-13463	LE QUEBEC: PROBLEMES DE DEVELOPPEMENT ET D'AMENAGEMENT	3	H	-
GGR-10582	CLIMATOLOGIE REGIONALE ET HYDROLOGIE	3	H	-
	PR: GGR-10581			
GGR-10533	GEOMORPHOLOGIE STRUCTURALE	3	A	-
	PR: GGR-14819			
GGR-15158	GEOMORPHOLOGIE LITTORALE ET MARINE	3	H	-
	PR: GGR-14419			
GGR-15170	BIOGEOGRAPHIE	3	H	-
	PR: GGR-14419			
GGR-13468	GEOMORPHOLOGIE CLIMATIQUE	3	H	-
	PR: GGR-14419			
GGR-13467	GEOMORPHOLOGIE GLACIAIRE	3	A	-
	PR: GGR-14819			
GGR-10586	GEOGRAPHIE DU CANADA	3	H	-
GGR-16303	LES ECOSYSTEMES DU QUEBEC	3	A	-
GGR-16811	ECO-PEDOLOGIE	3	A	-
	PR: GGR-10581, GGR-14819			
GGR-16907	LE CLIMAT ET LES ACTIVITES HUMAINES	3	H	-
	PR: GGR-10581 ou équivalent			
GGR-16931	GEOMORPHOLOGIE PERIGLACIAIRE	3	H	-
	PR: GGR-14419, GGR-14819			
GGR-17169	GEOMORPHOLOGIE REGIONALE DU QUEBEC	3	H	-
	PR: GGR-14819, 1 cours de GGR phys. ou équiv.			

CREDITS POUR COURS AU CHOIX DE L'ETUDIANT

3

## GREC

## GREC

## études grecques

## MAJEURE OU DIPLOME

1.307.02

## CODE

1.137.02

## ADMISSION

Pour être admis à un type de programme qui comprend cette composante, il faut satisfaire aux exigences suivantes:

Exigence générale : D.E.C.

Exigences particulières : Aucun cours collégial spécifique dans le cadre du D.E.C. n'est exigé pour l'admission à ce programme.  
(C'est le code 00 de RENSEIGNEMENTS GÉNÉRAUX et 0.00 de ACCUEIL).

## DURÉE

Dans le cadre d'un baccalauréat : 6 trimestres  
Comme programme de diplôme :

(A cause de l'enchaînement des préalables, le programme de diplôme ne peut pas toujours se compléter en 4 trimestres).

## FONCTIONS

On peut fréquenter ce programme à titre de composante de l'un des types suivants:

Type 22 : BACCALAURÉAT EN ENSEIGNEMENT SECONDAIRE

- Directeur: M. Léopold Migeotte (par interim)

- Autre composante du programme: la mineure en pédagogie 1.561.59 (Voir ENSEIGNEMENT SECONDAIRE - B.E.S.).

Type 29 : BACCALAURÉAT (avec majeure et mineure)

- Directeur: M. Léopold Migeotte (par interim)

- Autre composante du programme: une des mineures de la liste donnée à l'ANNEXE II.

Type 80 : DIPLOME EN ÉTUDES GRECQUES

- Directeur: M. Léopold Migeotte (par interim)

## OBJECTIFS

- Formation philologique et littéraire suffisante ainsi qu'une bonne connaissance des divers aspects des civilisations anciennes (histoire, institutions, art, philosophie);  
- connaissance des rudiments des deux langues: latin et grec;  
- connaissance de l'histoire des littératures grecque et latine;  
- connaissance de la géographie du monde méditerranéen, de l'histoire et des institutions de la Grèce et de Rome; aperçu sur les civilisations environnantes;  
- connaissance de l'histoire de l'art et des techniques du monde gréco-romain: évolution et grandes réalisations dans ces domaines;  
- connaissance usuelle des outils de base indispensables à l'étude de l'Antiquité gréco-romaine (dictionnaires de base, répertoires bibliographiques, principaux périodiques, etc.);  
- acquisition d'une méthode de travail pour la recherche en bibliothèque, l'élaboration et la rédaction des travaux.

## MAJEURE/DIPLOME EN ETUDES GRECQUES

## DESCRIPTION 4591

TEV : Automne 1984

Fonctions: Types 22, 29 et 80

TOTAL DES CREDITS A OBTENIR: 60

## COURS ET CHEMINEMENT

Cr S T

## COURS OBLIGATOIRES

EAN-17371	TRAVAUX PRATIQUES EN ETUDES ANCIENNES	3	AH	1
GRC-10920	HISTOIRE DE LA LITTÉRATURE GRECQUE	3	H	1
HST-15620	HISTOIRE DE LA GRECE ANTIQUE	3	A	1
ARL-10691	ARCHEOL. GRECQUE ARCHAÏQUE ET CLASSIQUE	3	A	1
GRC-10915	INITIATION AU GREC ANCIEN I	3	A	1
LAT-13357	HISTOIRE DE LITTÉRATURE LATINE	3	H	2
HST-15981	LE MONDE ROMAIN	3	H	2
ARL-10690	ARCHEOLOGIE HELLENISTIQUE ET ROMAINE	3	H	2
GRC-10916	INITIATION AU GREC ANCIEN II	3	H	2
	PR: GRC-10915 ou 1'équivalent			

## GREC

LAT-10927	INITIATION AU LATIN I	3	A	3
GRC-10917	AUTEURS GRECS I PR: GRC-10916 ou 1'équivalent	3	A	3
LAT-10928	INITIATION AU LATIN II PR: LAT-10927 ou 1'équivalent	3	H	4
GRC-10918	AUTEURS GRECS II	3	H	4
GRC-10921	AUTEURS GRECS III	3	A	5
GRC-10922	AUTEURS GRECS IV	3	H	6
Total des crédits de ces cours:		45		

COURS A OPTION 12 crédits

Obtenir 12 crédits et satisfaire, le cas échéant, aux exigences indiquées ci-après.

### 1. Prendre 6 crédits parmi les cours suivants:

GRC-10919	L'EPOPEE D'HOMERE AUX ALEXANDRINS	3	AH	-
GRC-17382	LA RHETORIQUE GRECQUE	3	AH	-
GRC-10923	LE THEATRE GREC	3	AH	-
GRC-10924	LITTERATURE ET MYTHOLOGIE GRECQUES	3	AH	-
GRC-17383	LES POETES LYRIQUES GRECS	3	AH	-
GRC-17384	HISTORIENS ET GEOGRAPHES GRECS	3	A	-
GRC-17385	LES ECRIVAINS SCIENTIFIQUES GRECS	3	AH	-

### 2. Prendre 6 crédits parmi les cours suivants:

ARL-14835	ARCHEOLOGIE EGEEENNE	3	H	-
ARL-17376	ARCHITECTURE GRECQUE	3	AH	-
ARL-16349	SCULPTURE GRECQUE PR: ARL-10691	3	H	-
ARL-10695	CERAMIQUE ATTIQUE A FIGURES ROUGES PR: ARL-10691	3	AH	-
ARL-10698	ICONOGRAPHIE GRECQUE ET ROMAINE PR: ARL-10691, ARL-10690	3	AH	-
ARL-10696	ART ET RELIGION ANTIQUES PR: ARL-10690, ARL-10691	3	AH	-
HST-10643	LA DEMOCRATIE ATHENIENNE	3	H	-
HST-10641	ECONOMIE ET SOCIETE EN GRECE ANCIENNE	3	H	-
HST-10642	LE MONDE HELLENISTIQUE	3	H	-
HST-17069	LA FEMME EN GRECE ANCIENNE PR: HST-15620, EAN-17371 ou HST-14323	3	AH	-
HST-16040	GUERRE ET PAIX EN GRECE ANCIENNE PR: HST-15620, EAN-17371 ou HST-14323	3	AH	-
HST-17374	L'ESCLAVAGE EN GRECE ANCIENNE PR: HST-15620, EAN-17371 ou HST-14323	3	AH	-
HST-10648	L'INFLUENCE GRECQUE A ROME	3	AH	-
HST-16699	HISTOIRE DE LA TECHNOLOGIE ANTIQUE	3	AH	-
PHI-13265	LES PRESOCRATIQUES	3	A	-
PHI-16700	PLATON	3	A	-
PHI-15045	ARISTOTE	3	H	-
LNG-11040	GRAMMAIRE COMPAREE: INDO-EUROPEEN PR: LNG-15221	3	A	-
LNG-11045	SYNTAXE FONCTIONNELLE ET VERBE GREC PR: LNG-15221	3	H	-

Tout cours dont le sigle est GRC.

CREDITS POUR COURS AU CHOIX DE L'ETUDIANT 3

## GREC

### études grecques

MINEURE OU CERTIFICAT 1.137.06

#### CODE

1.137.06

#### ADMISSION

Pour l'admission au certificat:

Exigence générale : D.E.C.

Exigences particulières : Aucun cours collégial spécifique dans le cadre du D.E.C. n'est exigé pour l'admission à ce programme. (C'est le code 00 de RENSEIGNEMENTS GÉNÉRAUX et 0.00 de ACCUEIL).

#### DURÉE

Dans le cadre d'un baccalauréat : 6 trimestres  
Comme programme de certificat :

(A cause de l'enchaînement des préalables, le programme de certificat ne peut pas toujours se compléter en 2 trimestres).

## GREC

### FONCTIONS

On peut fréquenter ce programme à titre de composante de l'un des types suivants:

- Type 29 : BACCALAURÉAT (avec majeure et mineure)  
- Il faut alors suivre aussi une des majeures de la liste donnée à l'ANNEXE I.
- Type 30 : BACCALAURÉAT (général)  
- Voir ANNEXE V
- Type 40 : CERTIFICAT EN ÉTUDES GRECQUES  
- Directeur: M. Léopold Migeotte (par interim)

### OBJECTIFS

- Connaissance suffisante de la langue grecque;
- connaissance de l'histoire de la littérature grecque et d'au moins un des principaux genres littéraires grecs;
- connaissance complémentaire du monde gréco-romain.

### REMARQUE

Ce programme est incompatible avec:

- la mineure en civilisations anciennes 1.119.07.

### MIN./CERT. EN ETUDES GRECQUES

#### DESCRIPTION 4592

TEV : Automne 1984

Fonctions: Types 29, 30 et 40

TOTAL DES CREDITS A OBTENIR: 30

### COURS ET CHEMINEMENT

Cr S T

#### COURS OBLIGATOIRES

GRC-10915	INITIATION AU GREC ANCIEN I	3	A	1
GRC-10920	HISTOIRE DE LA LITTERATURE GRECQUE	3	H	1
GRC-10916	INITIATION AU GREC ANCIEN II PR: GRC-10915 ou 1'équivalent	3	H	1
Total des crédits de ces cours:		9		

### COURS A OPTION

18 crédits

Obtenir 18 crédits et satisfaire, le cas échéant, aux exigences indiquées ci-après.

### 1. Prendre 6 crédits parmi les cours suivants:

GRC-10917	AUTEURS GRECS I PR: GRC-10916 ou 1'équivalent	3	A	-
GRC-10918	AUTEURS GRECS II	3	H	-
GRC-10921	AUTEURS GRECS III	3	A	-
GRC-10922	AUTEURS GRECS IV	3	H	-

### 2. Prendre 6 crédits parmi les cours suivants:

GRC-10919	L'EPOPEE D'HOMERE AUX ALEXANDRINS	3	AH	-
GRC-17382	LA RHETORIQUE GRECQUE	3	AH	-
GRC-10923	LE THEATRE GREC	3	AH	-
GRC-10924	LITTERATURE ET MYTHOLOGIE GRECQUES	3	AH	-
GRC-17383	LES POETES LYRIQUES GRECS	3	AH	-
GRC-17384	HISTORIENS ET GEOGRAPHES GRECS	3	A	-
GRC-17385	LES ECRIVAINS SCIENTIFIQUES GRECS	3	AH	-

### 3. Prendre 6 crédits parmi les cours suivants:

ARL-10691	ARCHEOL. GRECQUE ARCHAÏQUE ET CLASSIQUE	3	A	-
ARL-14835	ARCHEOLOGIE EGEEENNE	3	H	-
ARL-17376	ARCHITECTURE GRECQUE	3	AH	-
ARL-16349	SCULPTURE GRECQUE PR: ARL-10691	3	H	-
ARL-10695	CERAMIQUE ATTIQUE A FIGURES ROUGES PR: ARL-10691	3	AH	-
ARL-10698	ICONOGRAPHIE GRECQUE ET ROMAINE PR: ARL-10691, ARL-10690	3	AH	-
ARL-10696	ART ET RELIGION ANTIQUES PR: ARL-10690, ARL-10691	3	AH	-
HST-10643	LA DEMOCRATIE ATHENIENNE	3	H	-
HST-10641	ECONOMIE ET SOCIETE EN GRECE ANCIENNE	3	H	-
HST-15981	LE MONDE Romain	3	H	-
HST-10642	LE MONDE HELLENISTIQUE	3	H	-
HST-15620	HISTOIRE DE LA GRECE ANTIQUE	3	A	-
HST-10648	L'INFLUENCE GRECQUE A ROME	3	AH	-
HST-16699	HISTOIRE DE LA TECHNOLOGIE ANTIQUE	3	AH	-
LAT-13357	HISTOIRE DE LITTERATURE LATINE	3	H	-
PHI-13265	LES PRESOCRATIQUES	3	A	-
PHI-16700	PLATON	3	A	-
PHI-15045	ARISTOTE	3	H	-

Tout cours dont le sigle est GRC.

CREDITS POUR COURS AU CHOIX DE L'ETUDIANT 3

# HISTOIRE

## BACCALAURÉAT SPÉCIALISÉ

1.511.01

### CODE

1.511.01

### ADMISSION

Exigence générale : D.E.C.

Exigences particulières : Aucun cours collégial spécifique dans le cadre du D.E.C. n'est exigé pour l'admission à ce programme. (C'est le code 00 de RENSEIGNEMENTS GÉNÉRAUX et 0.00 de ACCUEIL).

### DURÉE

6 trimestres

### FONCTION

Type 10 : BACCALAURÉAT EN HISTOIRE

- Directeur : M. Léopold Migeotte (par intérim)

### OBJECTIFS

a) Objectif général : aider l'étudiant à se former intellectuellement par l'étude de l'histoire.

b) Objectifs spécifiques : Acquisition :

- d'une méthode de travail intellectuel en histoire, c'est-à-dire de la capacité de conduire une recherche en histoire; poser un problème, rassembler, choisir, analyser et critiquer une documentation; comprendre et expliquer; effectuer une synthèse sur le problème posé;

- des qualités de l'historien : sens de la globalité; savoir unir l'appréhension globale d'un phénomène et l'étude de ses divers aspects; sens du concret; savoir unir l'utilisation d'outils abstraits (théories, concepts) et le respect du caractère concret de la réalité; sens du caractère dynamique des réalités humaines;

- d'une culture historique : sens de la durée, de la rapidité et des rythmes de l'évolution humaine (dimension diachronique); sens de la diversité, de la richesse et de la complexité de la nature humaine et des réalités sociales (dimension synchronique);

- de l'autonomie intellectuelle.

### BACCALAUREAT EN HISTOIRE

#### DESCRIPTION 4632

TEV : Automne-1984

Fonctions: Type 10

TOTAL DES CREDITS A OBTENIR: 90

#### COURS ET CHEMINEMENT

Cr S T

#### COURS OBLIGATOIRES

COURS	DESCRIPTION	Cr	S	T
HST-14323	EXERCICES METHODOLOGIQUES D'HISTOIRE	3	AH	1
HST-14324	INITIATION AU TRAVAIL DE L'HISTORIEN PR: HST-14323	3	AH	2
HST-12410	LA PRATIQUE DE L'HISTOIRE PR: HST-14324	3	H	4
HST-15985	HISTORIOGRAPHIE ET ROLE SOCIAL DE L'HISTOIRE PR: HST-12410	3	A	5

Total des crédits de ces cours: 12

#### COURS A OPTION

72 crédits

Obtenir 72 crédits et satisfaire, le cas échéant, aux exigences indiquées ci-après.

1. Obtenir 18 crédits dans le bassin de cours d'introduction pendant les trimestres 1, 2, 3 ou 4. L'étudiant ne peut s'inscrire à un de ces cours aux trimestres 5 et 6 à moins de n'avoir pas encore obtenu les 18 crédits nécessaires ou s'il s'agit d'un cours nouveau.

HST-15620	HISTOIRE DE LA GRECE ANTIQUE	3	A	1
HST-15626	INTRODUCTION A L'HISTOIRE DU CANADA	3	A	1
HST-15613	HISTOIRE GENERALE DE L'AMERIQUE LATINE	3	H	1
HST-14768	INTRODUCTION A L'HISTOIRE DE L'AFRIQUE	3	A	1

## HISTOIRE

HST-16288	HISTOIRE DE LA CIVILISATION CHINOISE	3	A	1
HST-16418	LE QUEBEC AUX XIXe ET XXe SIECLES	3	H	1
HST-16423	ETHNOHISTOIRE DES AMERINDIENS I	3	A	1
HST-16876	LE XVIIe SIECLE EUROPEEN	3	A	1
HST-15981	LE MONDE ROMAIN	3	H	2
HST-10636	NAISSANCE DU MONDE OCCIDENTAL, Ve - XVe S.	3	H	2
HST-10638	L'EUROPE CONTEMPORAINE	3	H	2
HST-12399	HISTOIRE GENERALE DES ETATS-UNIS	3	A	2
HST-15609	RUSSIE - URSS: CONTINUITES ET RUPTURES	3	H	2
HST-15619	HISTOIRE DE L'ISLAM	3	AH	2
HST-16940	L'EUROPE AUX XVIIe ET XVIIIe SIECLES	3	E	2

2. Obtenir 12 crédits parmi les cours de niveau II. L'étudiant doit avoir complété deux trimestres dans un programme d'histoire pour être admissible à ces cours.

HST-10642	LE MONDE HELLENISTIQUE	3	H	3
HST-10647	L'EMPIRE ROMAIN D'AUGUSTE A NERON	3	AH	3
HST-10648	L'INFLUENCE GRECQUE A ROME	3	AH	3
HST-10651	L'EUROPE MEDIANE AU MOYEN AGE (843-1477)	3	A	3
HST-12196	HISTOIRE MEDIEVALE	3	AH	3
HST-12200	HISTOIRE DE L'EUROPE MODERNE	3	AH	3
HST-12210	HISTOIRE DE LA PRESSE AU XIXe SIECLE (FRANCE - ANGLETERRE)	3	A	3
HST-12224	LENINE ET LA REVOLUTION SOVIETIQUE	3	A	3
HST-12225	HISTOIRE DU CANADA DEPUIS 1929	3	A	3
HST-12392	LES GRANDS COURANTS DE PENSEE AU QUEBEC, 1867-1896 PR: HST-14324, HST-15626 ou HST-16418	3	A	3
HST-12393	FRANCE ET CANADA FRANCAIS, 1760-1867	3	A	3
HST-12395	LIBERTES CIVILES DEPUIS 1900 (CANADA - QUEBEC)	3	A	3
HST-12411	LES ARCHIVES HISTORIQUES	3	A	3
HST-15238	HISTOIRE CONTEMPORAINE DE L'EUROPE	3	AH	3
HST-15287	HISTOIRE DES AMERIQUES	3	AH	3
HST-15288	L'IMPERIALISME BRITANNIQUE	3	A	3
ARV-14221	HISTOIRE DE LA COMMUNICATION ECRITE	3	H	3
THL-13255	HISTOIRE DE L'EGLISE QUEBECOISE	3	H	3
HST-15605	L'URBANISATION DE L'EUROPE MODERNE	3	AH	3
HST-15625	ECONOMIE ET SOCIETE EN NOUVELLE-FRANCE	3	A	3
HST-15934	HISTOIRE ET MATERIALISME HISTORIQUE	3	A	3
HST-12204	LA REVOLUTION FRANCAISE	3	A	3
HST-17066	LES NATIONALITES EN UNION SOVIETIQUE	3	H	3
HST-16885	LE NATIONALISME AU CAN. FRANC., 1896-1936	3	A	3
HST-16944	L'HOMME ET L'ENVIRONN. EN NOUVELLE-FRANCE	3	A	3
HST-17015	MEDECINE ET SANTE AU QUEBEC, 1760-1900	3	A	3
HST-17067	LES NOIRS AMERICAINS	3	AH	3
HST-17272	LA FEMME EN OCCIDENT, XVIIe - XXe SIECLE	3	A	3
HST-17311	DEVELOPPEMENT ECONOMIQUE DU QUEBEC	3	AH	3
HST-17502	LE ROLE POLITIQUE DES RURAUX EN FRANCE (1848-1879)	3	A	3

HST-10641	ECONOMIE ET SOCIETE EN GRECE ANCIENNE	3	H	4
HST-10643	LA DEMOCRATIE ATHENIENNE	3	H	4
HST-12223	CROISSANCE ECONOMIQUE EUROPEENNE: XIXe - XXe S.	3	H	4
HST-14327	LA SOCIETE ROMAINE DU HAUT EMPIRE	3	AH	4
HST-14328	LA MONARCHIE FRANCAISE AU MOYEN AGE	3	H	4
HST-14347	LES BOURGEOISIES EN EUROPE MODERNE	3	H	4
HST-15469	LA POPULATION DU QUEBEC 1850-1981	3	H	4
HST-15608	L'EDUCATION EN EUROPE MODERNE	3	H	4
HST-15610	NAISSANCE DE LA SOCIETE INDUSTRIELLE	3	H	4
HST-15612	HISTOIRE DU BRESIL	3	H	4
HST-15627	L'EXPANSIONNISME FRANC. EN AMER. DU NORD	3	H	4
HST-15854	L'IDEE DE DECENTRALISATION EN FRANCE AU XIXe S.	3	H	4
HST-15960	ECONOMIES DE L'EUROPE DE L'EST, XVe-XVIIIe SIECLES	3	H	4
HST-15966	JUSTICE, CRIMINALITE ET SOCIETE AU MOYEN-AGE	3	H	4
HST-16022	LES REVOLUTIONS DU MEXIQUE (1810-1920)	3	H	4
HST-16292	LE BAS-CANADA PR: HST-14324, HST-15626	3	H	4
HST-16405	HISTOIRE CONTEMPORAINE	3	AH	4
HST-16534	LE DISCOURS POLITIQUE, EUROPE CONTEMPORAINE	3	H	4
HST-16529	PARTIS POLITIQUES CANADIENS DE LAURIER A KING	3	H	4
HST-16516	NATIONALISMES CANADIEN ET QUEBECOIS, 1890-1930	3	A	4
HST-16680	CULTURE MATERIELLE DES SOCIETES PRE-INDUSTRIELLES	3	A	4
HST-16699	HISTOIRE DE LA TECHNOLOGIE ANTIQUE	3	AH	4
HST-16937	DE LA MEDITERRANEE A L'ATLANTIQUE	3	A	4
HST-16943	HISTOIRE DE LA FEMME AU QUEBEC	3	A	4
HST-16961	TIERS-MONDE: PROBLEMES ACTUELS	3	H	4
HST-17068	FEODALISME ET FEODALITE	3	A	4
HST-17313	HIST. AUTOBIOGRAPHIQUE ET HIST. POPULAIRE	3	AH	4
HST-17487	LES ETATS-UNIS ET L'AMERIQUE LATINE	3	H	4
HST-17489	HISTOIRE CULTURELLE DE QUEBEC (1760-1960)	3	H	4
HST-17504	HISTOIRE DE PARIS, 1815-1870	3	H	4
HST-17505	HISTOIRE DES FRANCO-AMERICAINS	3	H	4
HST-17506	ETHNOHISTOIRE DES AMERINDIENS AU QUEBEC (XIXe ET XXe S.)	3	H	4

3. Obtenir 6 crédits parmi les séminaires offerts aux trimestres 3 et 4 et 6 crédits parmi les séminaires offerts aux trimestres 5 et 6:

HST-10644	LES IDEES RELIGIEUSES A ROME PR: HST-15981, EAN-17371 ou HST-14323	3	AH	3
HST-10654	LE MOYEN AGE FINISSANT (XIVe-XVe SIECLES) PR: HST-10636, HST-14324	3	A	3
HST-12212	L'IMPERIALISME, 1880-1914 PR: HST-10638, HST-14324	3	A	3
HST-12213	TRADITIONS REVOLUTIONNAIRES EN FRANCE DEPUIS 1789 PR: HST-10638, HST-14324	3	H	3
HST-12228	CULTURE ET SOCIETE AU CANADA FRANCAIS (1760-1867) PR: HST-15626, HST-14324	3	A	3
HST-12402	DIPLOMATIE AMERICAINE AU XXe SIECLE PR: HST-12399, HST-14324	3	AH	3
HST-14848	LA CIVILISATION ROMAINE D'APRES LES INSCRIPTIONS PR: HST-15981, EAN-17371 ou HST-14323	3	AH	3
HST-15131	L'EGYPTE ROMAINE PR: HST-14324, HST-15981	3	A	3
HST-15135	LA GRECE ROMAINE PR: HST-15981, EAN-17371 ou HST-14323	3	AH	3
HST-15137	L'AFRIQUE ROMAINE PR: HST-14324, HST-15981	3	A	3
HST-15163	ECONOMIE ET SOCIETE EN NOUVELLE-FRANCE PR: HST-15626, HST-14324	3	H	3
HST-15167	LA CIVILISATION CAROLINGIENNE VIIIe - IXe S. PR: HST-10636, HST-14324	3	A	3
HST-15236	SEMINAIRE D'HISTOIRE DU CANADA PR: HST-15626 ou HST-16418, HST-14324	3	AH	3
HST-15237	SEMINAIRE D'HISTOIRE DU CANADA PR: HST-14324, HST-16418 ou HST-15626	3	AH	3
HST-15607	SOCIETE ECCLESIASTIQUE ET POUVOIR, EUROPE MODERNE PR: HST-16876 ou HST-16940, HST-14324	3	A	3
HST-15611	LE PARTAGE DE L'AFRIQUE NOIRE PR: HST-10638 ou HST-14768, HST-14324	3	A	3
HST-15623	MEDITERRANEE OCCIDENTALE (Ve-VIIIe SIECLES) PR: HST-14324, HST-10636	3	A	3
HST-15850	NOUVELLE-FRANCE ET MEMOIRES AU ROI PR: HST-15626, HST-14324	3	A	3
HST-15853	LE SECOND EMPIRE FRANCAIS 1851-1871 PR: HST-10638, HST-14324	3	H	3
HST-16027	IMAGES DE LA SOCIETE CANADIENNE PR: HST-14324, HST-15626	3	A	3
HST-16515	SEMINAIRE D'HISTOIRE CONTEMPORAINE PR: HST-10638, HST-14324	3	AH	3
HST-16019	LA VILLE ET LA REGION DE QUEBEC (1760-1860) PR: HST-14324, HST-15626	3	H	3
HST-16996	LES VILLES DANS LA SOCIETE FEODALE, 1050-1350 PR: HST-14324 ou HST-16681, HST-10636	3	A	3
HST-17316	LE REVE SOCIALISTE EN POLOGNE PR: HST-14324 ou HST-16681, HST-10638	3	AH	3
HST-10645	CESAR ET SON TEMPS PR: HST-15981, EAN-17371 ou HST-14323	3	AH	4
HST-10650	LA GAULE ROMAINE PR: HST-15981, EAN-17371 ou HST-14323	3	AH	4
HST-12197	SEMINAIRE D'HISTOIRE MEDIEVALE PR: HST-10636, HST-14324	3	AH	4
HST-12205	POUVOIR ET CONTESTATIONS EN EUROPE MODERNE PR: HST-16876 ou HST-16940, HST-14324	3	H	4
HST-12215	RELATIONS INTERNATIONALES (1870-1920)	3	H	4
HST-12218	LES OUVRIERS EUROPEENS, XIXe-XXe SIECLES PR: HST-10638, HST-14324	3	H	4
HST-12221	FORMATION ET EVOLUTION DE L'EUROPE DE L'EST PR: HST-10638, HST-14324	3	A	4
HST-12389	LES PARTIS POLITIQUES AU QUEBEC DEPUIS 1936 PR: HST-14324, HST-16418 ou HST-15626	3	H	4
HST-12396	MOUVEMENTS NATIONALISTES QUEBECOIS PR: HST-14324, HST-15626 ou HST-16418	3	AH	4
HST-13959	SEMINAIRE D'HISTOIRE CONTEMPORAINE DE L'EUROPE PR: HST-10638, HST-14324	3	AH	4
HST-15129	LE TOURNANT DE 1100 PR: HST-10636, HST-14324	3	H	4
HST-15140	POLITIQUE ET SOCIETE AU QUEBEC PR: HST-15626 ou HST-16418, HST-14324	3	AH	4
HST-15175	LA CROISADE ALBIGEOISE PR: HST-10636, HST-14324	3	H	4
HST-15442	SEMINAIRE D'HISTOIRE MODERNE PR: HST-16876 ou HST-16940, HST-14324	3	AH	4
HST-15458	SEMINAIRE D'HISTOIRE DES AMERIQUES PR: HST-15613, HST-14324	3	AHE	4
HST-16021	LES INDIENS D'AMERIQUE LATINE PR: HST-14324, HST-15613	3	H	4
HST-16040	GUERRE ET PAIX EN GRECE ANCIENNE PR: HST-15620, EAN-17371 ou HST-14323	3	AH	4
HST-16677	L'ETAT FEDERAL ET LES QUEST. SOCIO-ECONOM. PR: HST-14324, HST-16418 ou HST-15626	3	H	4
HST-16684	L'INSTITUTIONNALISATION DE LA REVOLUTION MEXICAINE PR: HST-14324, HST-15613	3	H	4
HST-15162	HISTORIOGRAPHIE DE LA NOUVELLE FRANCE PR: HST-15626, HST-14324	3	H	4
HST-16880	COMPTE RENDU CRITIQUE EN HIST. MEDIEVALE PR: HST-10636, HST-14324 ou HST-16681	3	H	4

HST-16964	LE QUEBEC DANS L'ECON. CANAD. DEPUIS 1850 PR: HST-14324 ou HST-16681, HST-15626	3	H	4
HST-17069	LA FEMME EN GRECE ANCIENNE PR: HST-15620, EAN-17371 ou HST-14323	3	AH	4
HST-17423	CULTURES ET SOCIABILITE A L'EPOQUE MODERNE PR: HST-14324 ou HST-16681, HST-16376 ou HST-16940	3	H	4
HST-15629	LES MINORITES AMERICAINES PR: HST-14324, HST-12399	3	A	5
HST-16679	LES MILIEUX POPULAIRES URBAINS EN FRANCE MODERNE PR: HST-16876 ou HST-16940, HST-14324	3	H	5
HST-16682	MARCHANDS ET COMPAGNIES EN NOUVELLE-FRANCE PR: HST-12410, HST-15626	3	H	5
HST-12222	LE JOURNALISME DE CONTESTATIONS AU XIXe SIECLE (FRANCE - ANGLETERRE) PR: HST-10638, HST-14324	3	H	5
HST-14849	LES IDEES POLITIQUES A ROME PR: HST-15981, EAN-17371 ou HST-14323	3	AH	5
HST-17314	IDENTITES COLLECTIVES ET HISTOIRE I PR: HST-14324, HST-10638	3	AH	5
HST-17315	IDENTITES COLLECTIVES ET HISTOIRE II PR: HST-17314	3	AH	5
HST-17503	FAMILLE ET SOLIDARITES EN EUROPE MODERNE	3	A	5
HST-15141	HISTOIRE DU CANADA	3	AH	6
HST-16422	LA PRESSE PERIODIQUE AU BAS-CANADA PR: HST-14324, HST-15626, 2 sém. de niveau II	3	A	6
HST-16421	LA FEMME AU MOYEN AGE PR: HST-14324, HST-10636, 2 sém. de niveau II	3	A	6
HST-16962	RELIGION ET SOCIETE AU QUEBEC: XIXe-XXe S. PR: HST-12410, HST-15626	3	H	6
HST-17317	RELATIONS CANADO-AMERICAINES PR: HST-14324, HST-12399 ou HST-15626	3	AHE	6
HST-15832	CRISE AGRAIRE ET REVOL. A ROME: GRACQUES PR: HST-15981, EAN-17371 ou HST-14323	3	AH	-
HST-15848	LE NATIONAL-SOCIALISME PR: HST-10638, HST-14324	3	A	-
HST-16287	LA SOCIETE QUEBECOISE APRES LA CONQUETE PR: HST-14324, HST-16418 ou HST-15626	3	A	-
HST-16417	HISTOIRE CONTEMPORAINE COMPAREE	3	AH	-
HST-16420	MOUVEMENTS PAYSANS ET INDUSTRIALISATION PR: HST-14324, HST-16876 ou HST-16940	3	H	-
HST-16419	CUBA DE L'INDEPENDANCE A NOS JOURS PR: HST-14324, HST-15613	3	A	-
HST-16416	EVOLUTION DE LA NOUVELLE-FRANCE PR: HST-14324, HST-15626	3	H	-
HST-17070	CAPITAL ET CAPITALISTES AU QUEBEC PR: HST-14324 ou HST-16681, HST-16418	3	H	-
HST-17312	HISTOIRES DE VIE ET VIE QUOTIDIENNE PR: HST-16876 ou HST-16940, HST-14324	3	AH	-
HST-17374	L'ESCLAVAGE EN GRECE ANCIENNE PR: HST-15620, EAN-17371 ou HST-14323	3	AH	-

4. Obtenir 30 crédits de cours d'option puisés dans les cours d'option en histoire ou dans des cours (maximum de 12 crédits) d'un ou plusieurs disciplines complémentaires de l'histoire. Les cours suivants peuvent aussi être choisis:

HST-15616	LECTURES DIRIGÉES I	3	AHE	1
HST-16415	EXERCICES PRATIQUES D'HISTOIRE PR: HST-14323	3	EAH	2
HST-15617	LECTURES DIRIGÉES II	3	AHE	3
HST-15618	LECTURES DIRIGÉES III	3	AHE	5
HST-15151	PROJET INDIVIDUEL II: ELABORATION	3	AHE	5
HST-15153	PROJET INDIVIDUEL II: REDACTION CC: HST-15151	3	AHE	5
HST-13956	PROJET COLLECTIF: ELABORATION	3	AHE	5
HST-13957	PROJET COLLECTIF: REDACTION CC: HST-13956	3	AHE	5

Avec l'autorisation expresse du directeur des études, les cours suivants peuvent être choisis par les étudiants ayant déjà obtenu au moins 24 crédits dans un programme d'histoire.

HST-14003	LECTURE I	1	AHE	-
HST-14004	LECTURE II	2	AHE	-
HST-15156	PROJET INDIVIDUEL I	3	AHE	-

CREDITS POUR COURS AU CHOIX DE L'ETUDIANT 6



# HISTOIRE

## MAJEURE OU DIPLÔME

1.511.02

### CODE

1.511.02

### ADMISSION

Pour être admis à un type de programme qui comprend cette composante, il faut satisfaire aux exigences suivantes:

Exigence générale : D.E.C.

Exigences particulières : Aucun cours collégial spécifique dans le cadre du D.E.C. n'est exigé pour l'admission à ce programme. (C'est le code 00 de RENSEIGNEMENTS GÉNÉRAUX et 0.00 de ACCUEIL).

### DURÉE

Dans le cadre d'un baccalauréat : 6 trimestres  
Comme programme de diplôme : 4 trimestres

### FONCTIONS

On peut fréquenter ce programme à titre de composante de l'un des types de programme suivants:

Type 22 : BACCALAURÉAT EN ENSEIGNEMENT SECONDAIRE

- Directeur : M. Léopold Migeotte (par intérim)
- Autre composante du programme : la mineure en pédagogie 1.561.59 (Voir ENSEIGNEMENT SECONDAIRE - B.E.S.).

Type 29 : BACCALAURÉAT (avec majeure et mineure)

- Directeur : M. Léopold Migeotte (par intérim)
- Autre composante du programme : une des mineures de la liste donnée à l'ANNEXE II.

Type 80 : DIPLOME EN HISTOIRE

- Directeur : M. Léopold Migeotte (par intérim)

### OBJECTIFS

Assurer une formation générale au plan des connaissances et des méthodes. L'étudiant apprend à travailler suivant des exigences précises; l'acquisition de cette faculté lui permet de déplacer vite et facilement ses préoccupations sur d'autres objets, l'accent étant mis sur la formation et l'apprentissage méthodologiques.

### REMARQUE

Ce programme est incompatible avec :  
- la mineure en histoire 1.511.06.

### MAJEURE OU DIPLOME EN HISTOIRE

#### DESCRIPTION 4633

TEV : Automne 1984

Fonctions: Types 22, 29 et 80

TOTAL DES CREDITS A OBTENIR: 60

#### COURS ET CHEMINEMENT

Cr S T

#### COURS OBLIGATOIRES

HST-14323 EXERCICES METHODOLOGIQUES D'HISTOIRE 3 AH 1

HST-14324 INITIATION AU TRAVAIL DE L'HISTORIEN 3 AH 2  
PR: HST-14323

HST-12410 LA PRATIQUE DE L'HISTOIRE 3 H 4  
PR: HST-14324

Total des crédits de ces cours: 9

#### COURS A OPTION

45 crédits

Obtenir 45 crédits et satisfaire, le cas échéant, aux exigences indiquées ci-après.

1. Obtenir 18 crédits dans le bassin de cours d'introduction:

HST-15620 HISTOIRE DE LA GRECE ANTIQUE 3 A 1  
HST-15626 INTRODUCTION A L'HISTOIRE DU CANADA 3 A 1  
HST-15613 HISTOIRE GENERALE DE L'AMERIQUE LATINE 3 H 1

HST-14768 INTRODUCTION A L'HISTOIRE DE L'AFRIQUE 3 A 1  
HST-16288 HISTOIRE DE LA CIVILISATION CHINOISE 3 A 1  
HST-16418 LE QUEBEC AUX XIXe ET XXe SIECLES 3 H 1  
HST-16423 ETHNOHISTOIRE DES AMERINDIENS I 3 A 1  
HST-16876 LE XVIIe SIECLE EUROPEEN 3 A 1  
HST-15981 LE MONDE ROMAIN 3 H 2  
HST-10636 NAISSANCE DU MONDE OCCIDENTAL, Ve - XVe S. 3 H 2  
HST-10638 L'EUROPE CONTEMPORAINE 3 H 2  
HST-12399 HISTOIRE GENERALE DES ETATS-UNIS 3 A 2  
HST-15609 RUSSIE - URSS: CONTINUITES ET RUPTURES 3 H 2  
HST-15619 HISTOIRE DE L'ISLAM 3 AH 2  
HST-16940 L'EUROPE AUX XVIIe ET XVIIIe SIECLES 3 E 2

2. Obtenir 12 crédits parmi les cours de niveau II. L'étudiant doit avoir complété au moins deux trimestres dans son programme d'histoire avant d'avoir accès à ces cours.

HST-10642 LE MONDE HELLENISTIQUE 3 H 3  
HST-10647 L'EMPIRE ROMAIN D'AUGUSTE A NERON 3 AH 3  
HST-10648 L'INFLUENCE GRECQUE A ROME 3 AH 3  
HST-10651 L'EUROPE MEDIANE AU MOYEN AGE (843-1477) 3 A 3  
HST-12196 HISTOIRE MEDIEVALE 3 AH 3  
HST-12200 HISTOIRE DE L'EUROPE MODERNE 3 AH 3  
HST-12210 HISTOIRE DE LA PRESSE AU XIXe SIECLE (FRANCE - ANGLETERRE) 3 A 3  
HST-12224 LENINE ET LA REVOLUTION SOVIETIQUE 3 A 3  
HST-12225 HISTOIRE DU CANADA DEPUIS 1929 3 A 3  
HST-12392 LES GRANDS COURANTS DE PENSEE AU QUEBEC, 1867-1896 3 A 3  
PR: HST-14324, HST-15626 ou HST-16418  
HST-12393 FRANCE ET CANADA FRANCAIS, 1760-1867 3 A 3  
HST-12395 LIBERTES CIVILES DEPUIS 1900 (CANADA - QUEBEC) 3 A 3  
HST-12411 LES ARCHIVES HISTORIQUES 3 A 3  
HST-15238 HISTOIRE CONTEMPORAINE DE L'EUROPE 3 AH 3  
HST-15287 HISTOIRE DES AMERIQUES 3 AH 3  
HST-15288 L'IMPERIALISME BRITANNIQUE 3 A 3  
HST-15605 L'URBANISATION DE L'EUROPE MODERNE 3 AH 3  
HST-15625 ECONOMIE ET SOCIETE EN NOUVELLE-FRANCE 3 A 3  
HST-15934 HISTOIRE ET MATERIALISME HISTORIQUE 3 A 3  
HST-16516 NATIONALISMES CANADIEN ET QUEBECOIS, 1890-1930 3 A 3  
HST-16885 LE NATIONALISME AU CAN. FRANÇ., 1896-1936 3 A 3  
HST-16944 L'HOMME ET L'ENVIRONN. EN NOUVELLE-FRANCE 3 A 3  
HST-17015 MEDECINE ET SANTE AU QUEBEC, 1760-1900 3 A 3  
HST-17067 LES NOIRS AMERICAINS 3 AH 3  
HST-17272 LA FEMME EN OCCIDENT, XVIIe - XXe SIECLE 3 A 3  
HST-12204 LA REVOLUTION FRANCAISE 3 A 3  
HST-17066 LES NATIONALITES EN UNION SOVIETIQUE 3 H 3  
HST-17311 DEVELOPPEMENT ECONOMIQUE DU QUEBEC 3 AH 3  
HST-17502 LE ROLE POLITIQUE DES RURAUX EN FRANCE (1848-1879) 3 A 3

HST-10641 ECONOMIE ET SOCIETE EN GRECE ANCIENNE 3 H 4  
HST-10643 LA DEMOCRATIE ATHENIENNE 3 H 4  
HST-12223 CROISSANCE ECONOMIQUE EUROPEENNE: XIXe - XXe S. 3 H 4  
HST-14327 LA SOCIETE ROMAINE DU HAUT EMPIRE 3 AH 4  
HST-14328 LA MONARCHIE FRANCAISE AU MOYEN AGE 3 H 4  
HST-14347 LES BOURGEOISIES EN EUROPE MODERNE 3 H 4  
HST-15469 LA POPULATION DU QUEBEC 1850-1981 3 H 4  
HST-15608 L'EDUCATION EN EUROPE MODERNE 3 H 4  
HST-15610 NAISSANCE DE LA SOCIETE INDUSTRIELLE 3 H 4  
HST-15612 HISTOIRE DU BRESIL 3 H 4  
HST-15627 L'EXPANSIONNISME FRANÇ. EN AMER. DU NORD 3 H 4  
HST-15854 L'IDEE DE DECENTRALISATION EN FRANCE AU XIXe S. 3 H 4  
HST-15960 ECONOMIES DE L'EUROPE DE L'EST, XVe-XVIIIe SIECLES 3 H 4  
HST-15966 JUSTICE, CRIMINALITE ET SOCIETE AU MOYEN-AGE 3 H 4  
HST-16022 LES REVOLUTIONS DU MEXIQUE (1810-1920) 3 H 4  
HST-16292 LE BAS-CANADA 3 H 4  
PR: HST-14324, HST-15626  
HST-16405 HISTOIRE CONTEMPORAINE 3 AH 4  
HST-16534 LE DISCOURS POLITIQUE, EUROPE CONTEMPORAINE 3 H 4  
HST-16529 PARTIS POLITIQUES CANADIENS DE LAURIER A KING 3 H 4  
THL-13255 HISTOIRE DE L'EGLISE QUEBECOISE 3 H 4  
ARV-14221 HISTOIRE DE LA COMMUNICATION ECRITE 3 H 4  
HST-16680 CULTURE MATERIELLE DES SOCIETES PRE-INDUSTRIELLES 3 A 4  
HST-16937 DE LA MEDITERRANEE A L'ATLANTIQUE 3 A 4  
HST-16943 HISTOIRE DE LA FEMME AU QUEBEC 3 A 4  
HST-16699 HISTOIRE DE LA TECHNOLOGIE ANTIQUE 3 AH 4  
HST-16961 TIERS-MONDE: PROBLEMES ACTUELS 3 H 4  
HST-17068 FEODALISME ET FEODALITE 3 A 4  
HST-17313 HIST. AUTOBIOGRAPHIQUE ET HIST. POPULAIRE 3 AH 4  
HST-17487 LES ETATS-UNIS ET L'AMERIQUE LATINE 3 H 4  
HST-17489 HISTOIRE CULTURELLE DE QUEBEC (1760-1960) 3 H 4  
HST-17504 HISTOIRE DE PARIS, 1815-1870 3 H 4  
HST-17505 HISTOIRE DES FRANCO-AMERICAINS 3 H 4  
HST-17506 ETHNOHISTOIRE DES AMERINDIENS AU QUEBEC (XIXe ET XXe S.) 3 H 4

3. Obtenir 6 crédits parmi les séminaires suivants:

HST-10644 LES IDEES RELIGIEUSES A ROME 3 AH -  
PR: HST-15981. EAN-17371 ou HST-14323

# HISTOIRE

HST-10645	CESAR ET SON TEMPS PR: HST-15981, EAN-17371 ou HST-14323	3	AH	-
HST-10650	LA GAULE ROMAINE PR: HST-15981, EAN-17371 ou HST-14323	3	AH	-
HST-10654	LE MOYEN AGE FINISSANT (XIVe-XVe SIECLES) PR: HST-10636, HST-14324	3	A	-
HST-12197	SEMINAIRE D'HISTOIRE MEDIEVALE PR: HST-10636, HST-14324	3	AH	-
HST-12205	POUVOIR ET CONTESTATIONS EN EUROPE MODERNE PR: HST-16876 ou HST-16940, HST-14324	3	H	-
HST-12212	L'IMPERIALISME, 1880-1914 PR: HST-10638, HST-14324	3	A	-
HST-12213	TRADITIONS REVOLUTIONNAIRES EN FRANCE DEPUIS 1789 PR: HST-10638, HST-14324	3	H	-
HST-12215	RELATIONS INTERNATIONALES (1870-1920)	3	H	-
HST-12218	LES OUVRIERS EUROPEENS, XIXe-XXe SIECLES PR: HST-10638, HST-14324	3	H	-
HST-12221	FORMATION ET EVOLUTION DE L'EUROPE DE L'EST PR: HST-10638, HST-14324	3	A	-
HST-12228	CULTURE ET SOCIETE AU CANADA FRANCAIS (1760-1867) PR: HST-15626, HST-14324	3	A	-
HST-12389	LES PARTIS POLITIQUES AU QUEBEC DEPUIS 1936 PR: HST-14324, HST-16418 ou HST-15626	3	H	-
HST-12396	MOUVEMENTS NATIONALISTES QUEBECOIS PR: HST-14324, HST-15626 ou HST-16418	3	AH	-
HST-12402	DIPLOMATIE AMERICAINE AU XXe SIECLE PR: HST-12399, HST-14324	3	AH	-
HST-13959	SEMINAIRE D'HISTOIRE CONTEMPORAINE DE L'EUROPE PR: HST-10638, HST-14324	3	AH	-
HST-14848	LA CIVILISATION ROMAINE D'APRES LES INSCRIPTIONS PR: HST-15981, EAN-17371 ou HST-14323	3	AH	-
HST-15129	LE TOURNANT DE 1100 PR: HST-10636, HST-14324	3	H	-
HST-15135	LA GRECE ROMAINE PR: HST-15981, EAN-17371 ou HST-14323	3	AH	-
HST-15137	L'AFRIQUE ROMAINE PR: HST-14324, HST-15981	3	A	-
HST-15140	POLITIQUE ET SOCIETE AU QUEBEC PR: HST-15626 ou HST-16418, HST-14324	3	AH	-
HST-15162	HISTORIOGRAPHIE DE LA NOUVELLE FRANCE PR: HST-15626, HST-14324	3	H	-
HST-15163	ECONOMIE ET SOCIETE EN NOUVELLE-FRANCE PR: HST-15626, HST-14324	3	H	-
HST-15167	LA CIVILISATION CAROLINGIENNE VIIIe - IXe S. PR: HST-10636, HST-14324	3	A	-
HST-15175	LA CROISADE ALBIGEOISE PR: HST-10636, HST-14324	3	H	-
HST-15236	SEMINAIRE D'HISTOIRE DU CANADA PR: HST-15626 ou HST-16418, HST-14324	3	AH	-
HST-15237	SEMINAIRE D'HISTOIRE DU CANADA PR: HST-14324, HST-16418 ou HST-15626	3	AH	-
HST-15442	SEMINAIRE D'HISTOIRE MODERNE PR: HST-16876 ou HST-16940, HST-14324	3	AH	-
HST-15458	SEMINAIRE D'HISTOIRE DES AMERIQUES PR: HST-15613, HST-14324	3	AHE	-
HST-15607	SOCIETE ECCLESIASTIQUE ET POUVOIR, EUROPE MODERNE PR: HST-16876 ou HST-16940, HST-14324	3	A	-
HST-15611	LE PARTAGE DE L'AFRIQUE NOIRE PR: HST-10638 ou HST-14768, HST-14324	3	A	-
HST-15623	MEDITERRANEE OCCIDENTALE (Ve-VIIIe SIECLES) PR: HST-14324, HST-10636	3	A	-
HST-15832	CRISE AGRAIRE ET REVOL. A ROME: GRACQUES PR: HST-15981, EAN-17371 ou HST-14323	3	AH	-
HST-15848	LE NATIONAL-SOCIALISME PR: HST-10638, HST-14324	3	A	-
HST-15850	NOUVELLE-FRANCE ET MEMOIRES AU ROI PR: HST-15626, HST-14324	3	A	-
HST-15853	LE SECOND EMPIRE FRANCAIS 1851-1871 PR: HST-10638, HST-14324	3	H	-
HST-16021	LES INDIENS D'AMERIQUE LATINE PR: HST-14324, HST-15613	3	H	-
HST-16027	IMAGES DE LA SOCIETE CANADIENNE PR: HST-14324, HST-15626	3	A	-
HST-16040	GUERRE ET PAIX EN GRECE ANCIENNE PR: HST-15620, EAN-17371 ou HST-14323	3	AH	-
HST-16287	LA SOCIETE QUEBECOISE APRES LA CONQUETE PR: HST-14324, HST-16418 ou HST-15626	3	A	-
HST-16417	HISTOIRE CONTEMPORAINE COMPAREE	3	AH	-
HST-16419	CUBA DE L'INDEPENDANCE A NOS JOURS PR: HST-14324, HST-15613	3	A	-
HST-16515	SEMINAIRE D'HISTOIRE CONTEMPORAINE PR: HST-10638, HST-14324	3	AH	-
HST-16677	L'ETAT FEDERAL ET LES QUEST. SOCIO-ECONOM. PR: HST-14324, HST-16418 ou HST-15626	3	H	-
HST-16684	L'INSTITUTIONNALISATION DE LA REVOLUTION MEXICAINE PR: HST-14324, HST-15613	3	H	-
HST-16936	LES VILLES DANS LA SOCIETE FEODALE, 1050-1350 PR: HST-14324 ou HST-16681, HST-10636	3	A	-
HST-16962	RELIGION ET SOCIETE AU QUEBEC: XIXe-XXe S. PR: HST-12410, HST-15626	3	H	-

# HISTOIRE

HST-16964	LE QUEBEC DANS L'ECON. CANAD. DEPUIS 1850 PR: HST-14324 ou HST-16681, HST-15626	3	H	-
HST-17069	LA FEMME EN GRECE ANCIENNE PR: HST-15620, EAN-17371 ou HST-14323	3	AH	-
HST-17070	CAPITAL ET CAPITALISTES AU QUEBEC PR: HST-14324 ou HST-16681, HST-16418	3	H	-
HST-17312	HISTOIRES DE VIE ET VIE QUOTIDIENNE PR: HST-16876 ou HST-16940, HST-14324	3	AH	-
HST-17314	IDENTITES COLLECTIVES ET HISTOIRE I PR: HST-14324, HST-10638	3	AH	-
HST-17315	IDENTITES COLLECTIVES ET HISTOIRE II PR: HST-17314	3	AH	-
HST-17316	LE REVE SOCIALISTE EN POLOGNE PR: HST-14324 ou HST-16681, HST-10638	3	AH	-
HST-17374	L'ESCLAVAGE EN GRECE ANCIENNE PR: HST-15620, EAN-17371 ou HST-14323	3	AH	-
HST-17423	CULTURES ET SOCIABILITE A L'EPOQUE MODERNE PR: HST-14324 ou HST-16681, HST-16876 ou HST-16940	3	H	-
HST-17503	FAMILLE ET SOLIDARITES EN EUROPE MODERNE	3	A	-

4. Obtenir 9 crédits parmi les cours d'option en histoire. Les cours suivants peuvent aussi être choisis:

HST-15616	LECTURES DIRIGÉES I	3	AHE	1
HST-16415	EXERCICES PRATIQUES D'HISTOIRE PR: HST-14323	3	EAH	2
HST-15617	LECTURES DIRIGÉES II	3	AHE	3
Avec l'autorisation expresse du directeur des études, les cours suivants peuvent être choisis par les étudiants qui ont déjà obtenu un minimum de 24 crédits dans leur programme d'histoire:				
HST-14003	LECTURE I	1	AHE	-
HST-14004	LECTURE II	2	AHE	-
HST-15156	PROJET INDIVIDUEL I	3	AHE	-

CREDITS POUR COURS AU CHOIX DE L'ETUDIANT 6

# HISTOIRE

**MINEURE OU CERTIFICAT 1.511.06**

## CODE

1.511.06

## ADMISSION

Pour l'admission au certificat :

o Exigence générale : D.E.C.

Exigences particulières : Aucun cours collégial spécifique dans le cadre du D.E.C. n'est exigé pour l'admission à ce programme. (C'est le code 00 de RENSEIGNEMENTS GÉNÉRAUX et 0.00 de ACCUEIL).

## DURÉE

Dans le cadre d'un baccalauréat : 6 trimestres  
Comme programme de certificat : 2 trimestres

## FONCTIONS

On peut fréquenter ce programme à titre de composante de l'un des types suivants:

Type 29 : BACCALAURÉAT (avec majeure et mineure)

- Il faut alors suivre aussi une des majeures de la liste donnée à l'ANNEXE I.

Type 30 : BACCALAURÉAT (général)

- Voir ANNEXE V

Type 40 : CERTIFICAT EN HISTOIRE

- Directeur : M. Léopold Migeotte (par intérim)

## OBJECTIFS

La mineure en histoire est conçue de façon à satisfaire des objectifs individuels divers, soit au plan des connaissances, soit au plan des méthodes, ou les deux à la fois. Dans le cadre d'un baccalauréat avec majeure, elle vise essentiellement à appuyer les études menées dans celle-ci en apportant à l'étudiant la perspective et/ou la démarche historique(s). Considérée isolément, elle vise à apporter une culture historique fondamentale en tenant compte des intérêts et goûts particuliers.

## REMARQUE

Ce programme est incompatible avec :

- la majeure en histoire 1.511.02.

# HISTOIRE

MINEURE OU CERTIFICAT EN HISTOIRE

DESCRIPTION 4634

TEV : Automne 1984

Fonctions: Types 29, 30 et/40

TOTAL DES CREDITS A OBTENIR: 30

COURS ET CHEMINEMENT

Cr S T

COURS OBLIGATOIRES

HST-16681	INTRODUCTION A L'HISTOIRE	3	AH	1
Total des crédits de ces cours:		3		

COURS A OPTION

24 crédits

Obtenir 24 crédits et satisfaire, le cas échéant, aux exigences indiquées ci-après.

Obtenir 24 crédits parmi les cours à option en histoire:

HST-15616	LECTURES DIRIGÉES I	3	AHE	2
HST-10636	NAISSANCE DU MONDE OCCIDENTAL, Ve - XVe S.	3	H	-
HST-10638	L'EUROPE CONTEMPORAINE	3	H	-
HST-10641	ECONOMIE ET SOCIÉTÉ EN GRECE ANCIENNE	3	H	-
HST-10642	LE MONDE HELLENISTIQUE	3	H	-
HST-10643	LA DÉMOCRATIE ATHÉNIENNE	3	H	-
HST-10647	L'EMPIRE ROMAIN D'AUGUSTE A NÉRON	3	AH	-
HST-10648	L'INFLUENCE GRECQUE A ROME	3	AH	-
HST-10651	L'EUROPE MÉDIANNE AU MOYEN ÂGE (843-1477)	3	A	-
HST-12196	HISTOIRE MÉDÉVALE	3	AH	-
HST-12200	HISTOIRE DE L'EUROPE MODERNE	3	AH	-
HST-12204	LA RÉVOLUTION FRANÇAISE	3	A	-
HST-12210	HISTOIRE DE LA PRESSE AU XIXe SIÈCLE (FRANCE - ANGLETERRE)	3	A	-
HST-12223	CROISSANCE ÉCONOMIQUE EUROPÉENNE: XIXe - XXe S.	3	H	-
HST-12224	LENINE ET LA RÉVOLUTION SOVIÉTIQUE	3	A	-
HST-12225	HISTOIRE DU CANADA DEPUIS 1929	3	A	-
HST-12392	LES GRANDS COURANTS DE PENSÉE AU QUÉBEC, 1867-1896	3	A	-
PR: HST-14324, HST-15626 ou HST-16418				
HST-12393	FRANCE ET CANADA FRANÇAIS, 1760-1867	3	A	-
HST-12395	LIBERTÉS CIVILES DEPUIS 1900 (CANADA - QUÉBEC)	3	A	-
HST-12399	HISTOIRE GÉNÉRALE DES ÉTATS-UNIS	3	A	-
HST-12410	LA PRATIQUE DE L'HISTOIRE	3	H	-
PR: HST-14324				
HST-12411	LES ARCHIVES HISTORIQUES	3	A	-
HST-14323	EXERCICES MÉTHODOLOGIQUES D'HISTOIRE	3	AH	-
HST-14327	LA SOCIÉTÉ ROMAINE DU HAUT EMPIRE	3	AH	-
HST-14328	LA MONARCHIE FRANÇAISE AU MOYEN ÂGE	3	H	-
HST-14347	LES BOURGEOISIES EN EUROPE MODERNE	3	H	-
HST-14768	INTRODUCTION A L'HISTOIRE DE L'AFRIQUE	3	A	-
HST-15238	HISTOIRE CONTEMPORAINE DE L'EUROPE	3	AH	-
HST-15287	HISTOIRE DES AMÉRIQUES	3	AH	-
HST-15288	L'IMPÉRIALISME BRITANNIQUE	3	A	-
HST-15469	LA POPULATION DU QUÉBEC 1850-1981	3	H	-
HST-15605	L'URBANISATION DE L'EUROPE MODERNE	3	AH	-
HST-15608	L'ÉDUCATION EN EUROPE MODERNE	3	H	-
HST-15609	RUSSIE - URSS: CONTINUITÉS ET RUPTURES	3	H	-
HST-15610	NAISSANCE DE LA SOCIÉTÉ INDUSTRIELLE	3	H	-
HST-15612	HISTOIRE DU BRÉSIL	3	H	-
HST-15613	HISTOIRE GÉNÉRALE DE L'AMÉRIQUE LATINE	3	H	-
HST-15619	HISTOIRE DE L'ISLAM	3	AH	-
HST-15620	HISTOIRE DE LA GRECE ANTIQUE	3	A	-
HST-15625	ECONOMIE ET SOCIÉTÉ EN NOUVELLE-FRANCE	3	A	-
HST-15626	INTRODUCTION A L'HISTOIRE DU CANADA	3	A	-
HST-15854	L'IDÉE DE DÉCENTRALISATION EN FRANCE AU XIXe S.	3	H	-
HST-15934	HISTOIRE ET MATÉRIALISME HISTORIQUE	3	A	-
HST-15960	ECONOMIES DE L'EUROPE DE L'EST, XVe-XVIIIe SIÈCLES	3	H	-
HST-15966	JUSTICE, CRIMINALITÉ ET SOCIÉTÉ AU MOYEN-ÂGE	3	H	-
HST-15981	LE MONDE ROMAIN	3	H	-
HST-16022	LES RÉVOLUTIONS DU MEXIQUE (1810-1920)	3	H	-
HST-16040	GUERRE ET PAIX EN GRECE ANCIENNE	3	AH	-
PR: HST-15620, EAM-17371 ou HST-14323				
HST-16288	HISTOIRE DE LA CIVILISATION CHINOISE	3	A	-
HST-16292	LE BAS-CANADA	3	H	-
PR: HST-14324, HST-15626				
HST-16405	HISTOIRE CONTEMPORAINE	3	AH	-
HST-16415	EXERCICES PRATIQUES D'HISTOIRE	3	EAM	-
PR: HST-14323				
HST-16418	LE QUÉBEC AUX XIXe ET XXe SIÈCLES	3	H	-
HST-16423	ETHNOHISTOIRE DES AMÉRINDIENS I	3	A	-

# HISTOIRE

HST-16516	NATIONALISMES CANADIEN ET QUÉBÉCOIS, 1890-1930	3	A	-
HST-16529	PARTIS POLITIQUES CANADIENS DE LAURIER A KING	3	H	-
HST-16534	LE DISCOURS POLITIQUE, EUROPE CONTEMPORAINE	3	H	-
HST-16680	CULTURE MATÉRIELLE DES SOCIÉTÉS PRE-INDUSTRIELLES	3	A	-
HST-16699	HISTOIRE DE LA TECHNOLOGIE ANTIQUE	3	AH	-
HST-16876	LE XVIIe SIÈCLE EUROPÉEN	3	A	-
HST-16885	LE NATIONALISME AU CAN. FRANC., 1896-1936	3	A	-
HST-16937	DE LA MÉDITERRANÉE A L'ATLANTIQUE	3	A	-
HST-16940	L'EUROPE AUX XVIIe ET XVIIIe SIÈCLES	3	E	-
HST-16943	HISTOIRE DE LA FEMME AU QUÉBEC	3	A	-
HST-16944	L'HOMME ET L'ENVIRONN. EN NOUVELLE-FRANCE	3	A	-
HST-16961	TIERS-MONDE: PROBLÈMES ACTUELS	3	H	-
HST-17015	MÉDECINE ET SANTÉ AU QUÉBEC, 1760-1900	3	A	-
HST-17067	LES NOIRS AMÉRICAINS	3	AH	-
HST-17068	FEODALISME ET FEODALITÉ	3	A	-
HST-17272	LA FEMME EN OCCIDENT, XVIIe - XXe SIÈCLE	3	A	-
HST-17311	DÉVELOPPEMENT ÉCONOMIQUE DU QUÉBEC	3	AH	-
HST-17313	HIST. AUTOBIOGRAPHIQUE ET HIST. POPULAIRE	3	AH	-
HST-17487	LES ÉTATS-UNIS ET L'AMÉRIQUE LATINE	3	H	-
HST-17489	HISTOIRE CULTURELLE DE QUÉBEC (1760-1960)	3	H	-
HST-17502	LE RÔLE POLITIQUE DES RURAUX EN FRANCE (1848-1879)	3	A	-
HST-17503	FAMILLE ET SOLIDARITÉS EN EUROPE MODERNE	3	A	-
HST-17504	HISTOIRE DE PARIS, 1815-1870	3	H	-
HST-17505	HISTOIRE DES FRANCO-AMÉRICAINS	3	H	-
HST-17506	ETHNOHISTOIRE DES AMÉRINDIENS AU QUÉBEC (XIXe ET XXe S.)	3	H	-

Dans des cas très spéciaux, les cours suivants peuvent être choisis:

HST-14003	LECTURE I	1	AHE	-
HST-14004	LECTURE II	2	AHE	-
ARV-14221	HISTOIRE DE LA COMMUNICATION ÉCRITE	3	H	-
THL-13255	HISTOIRE DE L'ÉGLISE QUÉBÉCOISE	3	H	-

CREDITS POUR COURS AU CHOIX DE L'ÉTUDIANT 3

# HISTOIRE DE L'ART

**BACCALAURÉAT SPÉCIALISÉ 1.105.01**

CODE

1.105.01.

ADMISSION

Exigence générale : D.E.C.  
Exigences particulières : Aucun cours collégial spécifique dans le cadre du D.E.C. n'est exigé pour l'admission à ce programme. (C'est le code 00 de RENSEIGNEMENTS GÉNÉRAUX et 0.00' de ACCUEIL).

DURÉE

6 trimestres

FONCTION

Type 10 : BACCALAURÉAT EN HISTOIRE DE L'ART  
- Directeur : M. Léopold Migeotte (par intérim)

OBJECTIFS

Le programme d'histoire de l'art vise la formation d'historiens d'art par l'acquisition de connaissances et d'habiletés relatives aux oeuvres d'art et d'architecture sur trois plans: historique, sensible et théorique.

Le programme est introduit par une série de cours obligatoires dont l'objectif est de compléter une vue d'ensemble sur les principales manifestations artistiques de l'Antiquité à nos jours. Ce bloc obligatoire vise l'acquisition de connaissances générales et, par le biais d'exercices méthodologiques, l'acquisition d'habiletés jugées essentielles à cette première étape de formation.

Le champ des connaissances s'élargit et se spécialise ensuite par une série de cours à option à travers lesquels l'étudiant s'attarde sur des groupes d'oeuvres identifiées à un moment précis de l'histoire de l'art. Dans ce deuxième temps, il est appelé à raffiner sa perception des oeuvres en développant, outre les connaissances, des modes d'analyse.

Enfin, pour permettre à l'étudiant d'aborder la pratique de l'histoire de l'art, le programme offre un dernier bloc de cours obligatoires qui vise à assurer la qualité d'une formation sur le plan théorique. Ces cours ou séminaires mettent l'accent sur l'apprentissage des différentes approches théoriques et méthodologiques appliquées à l'étude des oeuvres d'art.

BACCALAUREAT EN HISTOIRE DE L'ART

DESCRIPTION 4607

TEV : Automne 1984

Fonctions: Type 10

TOTAL DES CREDITS A OBTENIR: 90

COURS ET CHEMINEMENT

Cr S. T

COURS OBLIGATOIRES

HAR-16032	L'ART DANS LE MONDE AVANT LA RENAISSANCE	3	A	-
HAR-16033	L'ART D'OCCIDENT DEPUIS LA RENAISSANCE	3	H	-
HAR-10615	L'ARCHITECTURE DEPUIS LE XVe SIECLE	3	AH	-
HAR-10617	L'ART DU XXe SIECLE	3	AH	-
HAR-17061	ART ANCIEN DU QUEBEC	3	AH	-
HAR-17057	EXERCICES METHODOLOGIQUES	3	AH	-
ARV-14669	ATELIER D'ARTS PLASTIQUES I	3	A	-
HAR-17076	ATELIER D'HISTOIRE DE L'ARCHITECTURE	3	AH	-
HAR-17058	SEMINAIRE I - ART MEDIEVAL	3	AH	-
HAR-17060	SEMINAIRE II - ART MODERNE	3	AH	-
HAR-17053	LA PRATIQUE DE L'HISTOIRE DE L'ART	3	AH	-
HAR-17062	SEMINAIRE III - ART ANCIEN DU QUEBEC	3	AH	-
HAR-17063	SEMINAIRE IV - ART DU XXe SIECLE	3	AH	-

Total des crédits de ces cours:

39

COURS A OPTION

42 crédits

Obtenir 42 crédits et satisfaire, le cas échéant, aux exigences indiquées ci-après.

Obtenir 42 crédits parmi les cours énumérés ci-après. 9 de ces 42 crédits peuvent être choisis dans les disciplines HST, ATP, CIN, ANI, THT, ARV, ARC et seront comptabilisés comme cours à option en histoire de l'art. 21 de ces 42 crédits peuvent être choisis parmi les cours portant le sigle ARL.

Art médiéval et de l'Orient

HAR-10612	L'ART BYZANTIN	3	H	-
HAR-16289	L'ICONOGRAPHIE DES EVANGILES	3	AH	-
HAR-17059	L'ART EN ITALIE, 1250-1400	3	AH	-
HAR-15844	VILLES ET CHATEAUX DU MOYEN AGE	3	AH	-
HAR-16331	ART ET SOCIETE EN FRANCE AUTOUR DE 1400	3	AH	-
HAR-16877	ARCHITECTURE, FRANCE ET ANGLETERRE, XVe S.	3	AH	-
HAR-13373	LES ARTS DE L'ASIE	3	AH	-
HAR-15423	LES ARTS DE L'ISLAM	3	AH	-
HAR-17274	LE VITRAIL DU IIE AU XVIIIE SIECLE	3	H	-
HAR-15295	L'ARCHITECTURE BYZANTINE ET ROMANE	3	AH	-
HAR-17310	FORMATION DE L'ART CHRETIEN	3	AH	-
HAR-17275	PEINTURE ET SCULPTURE ROMANES	3	AH	-

Art moderne

HAR-10622	LE NEO-CLASSICISME	3	AH	-
HAR-14407	L'ART EN FRANCE DEPUIS LOUIS XIV	3	AH	-
HAR-15571	LE SYMBOLISME ET SES ANTECEDENTS	3	AH	-
HAR-15425	PEINTURE ET SCULPTURE BAROQUES	3	AH	-
HAR-16045	THEORIES ITALIENNES	3	AH	-
HAR-16038	PAYSAGE DU XVIIe SIECLE	3	AH	-
HAR-16878	ART ET OCCULTISME	3	AH	-
HAR-16029	L'URBANISME AUX XIXe ET XXe SIECLES	3	AH	-
HAR-17276	PEINTURE ET SCULPTURE DE LA RENAISSANCE	3	A	-
HAR-17491	LE MANIERISME	3	H	-
HAR-17492	L'ARCHITECTURE FRANÇAISE	3	A	-

Art ancien du Québec et de l'Amérique

HAR-15717	ARCHITECTURE ANCIENNE DU QUEBEC I	3	AHE	-
HAR-16041	ARCHITECTURE ANCIENNE DU QUEBEC II	3	AH	-
HAR-16343	ARCHITECTURE ANCIENNE DU QUEBEC III	3	AH	-
HAR-17055	ARCHITECTURE ANCIENNE DU QUEBEC IV	3	AHE	-
HAR-16042	L'ARCHITECTURE DE LA VILLE DE QUEBEC	3	AH	-
HAR-16039	MISE EN VALEUR DU PATRIMOINE ARCHITECTURAL	3	AH	-
HAR-15864	ARCHITECTURE AMERICAINE AVANT 1900	3	AH	-
HAR-14409	LA PEINTURE AU QUEBEC DE 1763 A 1867	3	AH	-
HAR-16043	LA SCULPTURE TRADITIONNELLE AU QUEBEC	3	AH	-
HAR-16346	JOSEPH LEGARE ET SON TEMPS	3	AH	-
HAR-16345	ART ANCIEN DU QUEBEC (ICONOGRAPHIE)	3	AH	-
HAR-17064	LES COLLECTIONS D'ART ANCIEN A QUEBEC	3	AH	-
HAR-17162	L'ART VIVANT AU QUEBEC, 1920-1950	3	AH	-

Art du XXe siècle et méthodologie

HAR-14800	SEMILOGIE DE L'IMAGE	3	AH	-
HAR-13362	LE CORBUSIER ET LE XXe SIECLE	3	AH	-
HAR-15284	L'ARCHITECTURE DE 1945 A NOS JOURS	3	AH	-
HAR-16028	L'ARCHITECTURE DE 1890 A 1940	3	AH	-
HAR-16029	L'URBANISME AUX XIXe ET XXe SIECLES	3	AH	-
HAR-14395	L'EXPRESSIONNISME ALLEMAND	3	AH	-
HAR-15572	LE SURREALISME	3	AH	-
HAR-16031	CRITIQUE D'ART AU XXe SIECLE	3	AH	-
HAR-16818	LA RHETORIQUE DE L'ANTI-FIGURATION	3	AH	-
HAR-16879	ANTI-ART ET FORMES ESTHETIQUES CONTEMP.	3	AH	-
HAR-17065	L'ART NOUVEAU	3	AH	-
HAR-17501	LA SCULPTURE CONTEMPORAINE	3	H	-

Musées d'art

HAR-16517	INITIATION AU MUSEE D'ART	3	AH	-
HAR-10634	TRAVAUX PRATIQUES EN MUSEE A	3	AH	-
HAR-13359	TRAVAUX PRATIQUES EN MUSEE B	3	AH	-
HAR-17273	TRAVAUX PRATIQUES EN MUSEE C	3	AH	-

Autres cours

HAR-14385	QUESTIONS D'ART I	3	AH	-
HAR-14386	QUESTIONS D'ART II	3	AH	-
HAR-14391	QUESTIONS D'ART III	3	AH	-
HAR-14687	QUESTIONS D'ART IV	3	AH	-
HAR-17490	QUESTIONS D'ART V	3	AHE	-
HAR-17500	QUESTIONS D'ART VI	3	AHE	-
ARV-15176	ART, TECHNIQUE ET SOCIETE	3	H	-
HAR-16526	VOYAGE D'ETUDE D'ART I	1	AH	-
HAR-16690	VOYAGE D'ETUDE D'ART II	1	AH	-
HAR-16691	VOYAGE D'ETUDE D'ART III	1	AH	-
HAR-16833	VOYAGE D'ETUDE D'ART IV	1	AH	-
HAR-17054	VOYAGE D'ETUDE D'ART V	1	AH	-
HAR-17056	VOYAGE D'ETUDE D'ART VI	1	AH	-
HST-16993	VOYAGE D'ETUDE EN EUROPE MEDIEVALE	6	E	-

Les cours suivants sont réservés aux étudiant qui ont déjà accumulé 30 crédits dans le programme d'histoire de l'art:

HAR-13943	INITIATIVES D'ETUDIANTS I	3	AHE	-
HAR-13944	INITIATIVES D'ETUDIANTS II	3	AHE	-
HAR-14005	LECTURE I	1	AHE	-
HAR-14006	LECTURE II	2	AHE	-

CREDITS POUR COURS AU CHOIX DE L'ETUDIANT

9

# HISTOIRE DE L'ART

## MAJEURE OU DIPLÔME

1.105.02

CODE

1.105.02

ADMISSION

Pour être admis à un type de programme qui comprend cette composante, il faut satisfaire aux exigences suivantes:

Exigence générale : D.E.C.

Exigences particulières : Aucun cours collégial spécifique dans le cadre du D.E.C. n'est exigé pour l'admission à ce programme. (C'est le code 00 de RENSEIGNEMENTS GÉNÉRAUX et 0.00 de ACCUEIL).

DURÉE

Dans le cadre d'un baccalauréat : 6 trimestres  
 Comme programme de diplôme : 4 trimestres

FONCTIONS

On peut fréquenter ce programme à titre de composante de l'un des types de programme suivants:

- Type 29 : BACCALAURÉAT (avec majeure et mineure)
  - Directeur : M. Léopold Migeotte (par intérim)
  - Autre composante du programme : une des mineures de la liste donnée à l'ANNEXE II.
- Type 80 : DIPLOME EN HISTOIRE DE L'ART
  - Directeur : M. Léopold Migeotte (par intérim)

OBJECTIFS

Ce programme d'histoire de l'art vise une formation de base en histoire de l'art par l'acquisition de connaissances et d'habiletés relatives aux oeuvres d'art et d'architecture.

Le programme est introduit par une série de cours obligatoires dont l'objectif est de compléter une vue d'ensemble sur les principales manifestations artistiques de l'Antiquité à nos jours. Ce bloc obligatoire vise l'acquisition de connaissances générales et, par le biais d'exercices méthodologiques, l'acquisition d'habiletés jugées essentielles à cette première étape de formation.

Par un bloc de cours à option, l'étudiant est amené à se pencher sur des groupes d'oeuvres identifiés à un moment précis de l'histoire de l'art. Il est ainsi amené à raffiner sa perception des oeuvres en développant, outre les connaissances, des modes d'analyse et de perception.

REMARQUE

Ce programme est incompatible avec :  
 - la mineure en histoire de l'art 1.105.06.

MAJEURE OU DIPLOME EN HISTOIRE DE L'ART

DESCRIPTION 4608

TEV : Automne 1984

Fonctions: Types 29 et 80

TOTAL DES CREDITS A OBTENIR: 60

COURS ET CHEMINEMENT

Cr S T

COURS OBLIGATOIRES

HAR-16032	L'ART DANS LE MONDE AVANT LA RENAISSANCE	3	A	-
HAR-16033	L'ART D'OCCIDENT DEPUIS LA RENAISSANCE	3	H	-
HAR-10615	L'ARCHITECTURE DEPUIS LE XVe SIECLE	3	AH	-
HAR-10617	L'ART DU XVe SIECLE	3	AH	-
HAR-17061	ART ANCIEN DU QUEBEC	3	AH	-
HAR-17057	EXERCICES METHODOLOGIQUES	3	AH	-

Total des crédits de ces cours: 18

COURS A OPTION

36 crédits

Obtenir 36 crédits et satisfaire, le cas échéant, aux exigences indiquées ci-après.

1. Choisir un des deux cours suivants:

ARV-14669	ATELIER D'ARTS PLASTIQUES I	3	A	-
HAR-17076	ATELIER D'HISTOIRE DE L'ARCHITECTURE	3	AH	-

2. Obtenir 33 crédits parmi les cours énumérés ci-après. 6 de ces 33 crédits peuvent être choisis dans les disciplines HST, ATP, ANT, ARV, TH, CIN, ARC, ARL et seront comptabilisés comme cours à option en histoire de l'art.

Art médiéval et de l'Orient

HAR-10612	L'ART BYZANTIN	3	H	-
HAR-16289	L'ICONOGRAPHIE DES EVANGILES	3	AH	-
HAR-17059	L'ART EN ITALIE, 1250-1400	3	AH	-
HAR-15844	VILLES ET CHATEAUX DU MOYEN AGE	3	AH	-
HAR-16331	ART ET SOCIETE EN FRANCE AUTOUR DE 1400	3	AH	-
HAR-16877	ARCHITECTURE, FRANCE ET ANGLETERRE, XVe S.	3	AH	-
HAR-13373	LES ARTS DE L'ASIE	3	AH	-
HAR-15423	LES ARTS DE L'ISLAM	3	AH	-
HAR-17274	LE VITRAIL DU IIE AU XVIIIE SIECLE	3	H	-
HAR-15295	L'ARCHITECTURE BYZANTINE ET ROMANE	3	AH	-
HAR-17310	FORMATION DE L'ART CHRETIEN	3	AH	-
HAR-17275	PEINTURE ET SCULPTURE ROMANES	3	AH	-

Art moderne

HAR-10622	LE NEO-CLASSICISME	3	AH	-
HAR-14407	L'ART EN FRANCE DEPUIS LOUIS XIV	3	AH	-
HAR-15571	LE SYMBOLISME ET SES ANTECEDENTS	3	AH	-
HAR-15425	PEINTURE ET SCULPTURE BAROQUES	3	AH	-
HAR-16045	THEORIES ITALIENNES	3	AH	-
HAR-16038	PAYSAGE DU XVIIIE SIECLE	3	AH	-
HAR-16878	ART ET OCCULTISME	3	AH	-
HAR-16029	L'URBANISME AUX XIXE ET XXE SIECLES	3	AH	-
HAR-17276	PEINTURE ET SCULPTURE DE LA RENAISSANCE	3	A	-
HAR-17491	LE MANIERISME	3	H	-
HAR-17492	L'ARCHITECTURE FRANCAISE	3	A	-

Art ancien du Québec et de l'Amérique

HAR-15717	ARCHITECTURE ANCIENNE DU QUEBEC I	3	AHE	-
HAR-16041	ARCHITECTURE ANCIENNE DU QUEBEC II	3	AH	-
HAR-16343	ARCHITECTURE ANCIENNE DU QUEBEC III	3	AH	-
HAR-17055	ARCHITECTURE ANCIENNE DU QUEBEC IV	3	AHE	-
HAR-16042	L'ARCHITECTURE DE LA VILLE DE QUEBEC	3	AH	-
HAR-16039	MISE EN VALEUR DU PATRIMOINE ARCHITECTURAL	3	AH	-
HAR-15864	ARCHITECTURE AMERICAINE AVANT 1900	3	AH	-
HAR-14409	LA PEINTURE AU QUEBEC DE 1763 A 1867	3	AH	-
HAR-16043	LA SCULPTURE TRADITIONNELLE AU QUEBEC	3	AH	-
HAR-16346	JOSEPH LEGARE ET SON TEMPS	3	AH	-
HAR-16345	ART ANCIEN DU QUEBEC (ICONOGRAPHIE)	3	AH	-
HAR-17064	LES COLLECTIONS D'ART ANCIEN A QUEBEC	3	AH	-
HAR-17162	L'ART VIVANT AU QUEBEC, 1920-1950	3	AH	-

Art du XXe siècle

HAR-13362	LE CORBUSIER ET LE XXe SIECLE	3	AH	-
HAR-14395	L'EXPRESSIONNISME ALLEMAND	3	AH	-
HAR-15284	L'ARCHITECTURE DE 1945 A NOS JOURS	3	AH	-
HAR-15572	LE SURREALISME	3	AH	-
HAR-16028	L'ARCHITECTURE DE 1890 A 1940	3	AH	-
HAR-16029	L'URBANISME AUX XIXE ET XXE SIECLES	3	AH	-
HAR-16031	CRITIQUE D'ART AU XXe SIECLE	3	AH	-
HAR-16818	LA RHETORIQUE DE L'ANTI-FIGURATION	3	AH	-
HAR-16879	ANTI-ART ET FORMES ESTHETIQUES CONTEMP.	3	AH	-
HAR-17065	L'ART NOUVEAU	3	AH	-
HAR-17501	LA SCULPTURE CONTEMPORAINE	3	H	-

Méthodologie

HAR-14800	SEMILOGIE DE L'IMAGE	3	AH	-
HAR-17053	LA PRATIQUE DE L'HISTOIRE DE L'ART	3	AH	-
HAR-17058	SEMINAIRE I - ART MEDIEVAL	3	AH	-
HAR-17060	SEMINAIRE II - ART MODERNE	3	AH	-
HAR-17062	SEMINAIRE III - ART ANCIEN DU QUEBEC	3	AH	-
HAR-17063	SEMINAIRE IV - ART DU XXe SIECLE	3	AH	-

Musées d'art

HAR-16517	INITIATION AU MUSEE D'ART	3	AH	-
HAR-10634	TRAVAUX PRATIQUES EN MUSEE A	3	AH	-
HAR-13359	TRAVAUX PRATIQUES EN MUSEE B	3	AH	-
HAR-17273	TRAVAUX PRATIQUES EN MUSEE C	3	AH	-

Autres cours

HAR-14385	QUESTIONS D'ART I	3	AH	-
HAR-14386	QUESTIONS D'ART II	3	AH	-
HAR-14391	QUESTIONS D'ART III	3	AH	-
HAR-14687	QUESTIONS D'ART IV	3	AH	-
HAR-17490	QUESTIONS D'ART V	3	AHE	-
HAR-17500	QUESTIONS D'ART VI	3	AHE	-
ARV-15176	ART, TECHNIQUE ET SOCIETE	3	H	-
HAR-16526	VOYAGE D'ETUDE D'ART I	1	AH	-
HAR-16690	VOYAGE D'ETUDE D'ART II	1	AH	-
HAR-16691	VOYAGE D'ETUDE D'ART III	1	AH	-
HAR-16833	VOYAGE D'ETUDE D'ART IV	1	AH	-
HAR-17054	VOYAGE D'ETUDE D'ART V	1	AH	-
HAR-17056	VOYAGE D'ETUDE D'ART VI	1	AH	-
HST-16993	VOYAGE D'ETUDE EN EUROPE MEDIEVALE	6	E	-

## HISTOIRE DE L'ART

Les cours suivants sont réservés aux étudiants qui ont déjà accumulé 30 crédits dans le programme d'histoire de l'art:

HAR-13943	INITIATIVES D'ETUDIANTS I	3	AHE	-
HAR-13944	INITIATIVES D'ETUDIANTS II	3	AHE	-
HAR-14005	LECTURE I	1	AHE	-
HAR-14006	LECTURE II	2	AHE	-

CREDITS POUR COURS AU CHOIX DE L'ETUDIANT 6

## HISTOIRE DE L'ART

MINEURE OU CERTIFICAT 1.105.06

### CODE

1.105.06

### ADMISSION

Pour l'admission au certificat :

Exigence générale : D.E.C.

Exigences particulières : Aucun cours collégial spécifique dans le cadre du D.E.C. n'est exigé pour l'admission à ce programme. (C'est le code 00 de RENSEIGNEMENTS GÉNÉRAUX et 0.00 de ACCUEIL).

### DURÉE

Dans le cadre d'un baccalauréat : 6 trimestres  
Comme programme de certificat : 2 trimestres

### FONCTIONS

On peut fréquenter ce programme à titre de composante de l'un des types suivants:

Type 29 : BACCALAURÉAT (avec majeure et mineure)

- Il faut alors suivre aussi une des majeures de la liste donnée à l'ANNEXE I.

Type 30 : BACCALAURÉAT (général)

- Voir ANNEXE V

Type 40 : CERTIFICAT EN HISTOIRE DE L'ART

- Directeur : M. Léopold Migeotte (par intérim)

### OBJECTIFS

Ce programme vise une introduction générale à l'histoire de l'art, de l'Antiquité à nos jours, par un bloc de cours obligatoires essentiels à la mise en place d'une vue d'ensemble. Par le choix de cours à option, l'étudiant peut compléter cette vue d'ensemble ou spécialiser son programme de majeure en choisissant de concentrer ses efforts sur un domaine précis.

### REMARQUE

Ce programme est incompatible avec :  
- la majeure en histoire de l'art 1.105.02.

### MINEURE OU CERTIFICAT EN HISTOIRE DE L'ART

#### DESCRIPTION 4609

TEV : Automne 1984

Fonctions: Types 29, 30 et 40

TOTAL DES CREDITS A OBTENIR: 30

#### COURS ET CHEMINEMENT

Cr S T

#### COURS OBLIGATOIRES

HAR-16032	L'ART DANS LE MONDE AVANT LA RENAISSANCE	3	A	-
HAR-16033	L'ART D'OCCIDENT DEPUIS LA RENAISSANCE	3	H	-
HAR-10615	L'ARCHITECTURE DEPUIS LE XVe SIECLE	3	AH	-
HAR-10617	L'ART DU XVe SIECLE	3	AH	-
HAR-17061	ART ANCIEN DU QUEBEC	3	AH	-

Total des crédits de ces cours: 15

## HISTOIRE DE L'ART

### COURS A OPTION

12 crédits

Obtenir 12 crédits et satisfaire, le cas échéant, aux exigences indiquées ci-après.

#### Art médiéval et oriental

HAR-10612	L'ART BYZANTIN	3	H	-
HAR-16289	L'ICONOGRAPHIE DES EVANGILES	3	AH	-
HAR-17059	L'ART EN ITALIE, 1250-1400	3	AH	-
HAR-15844	VILLES ET CHATEAUX DU MOYEN AGE	3	AH	-
HAR-16331	ART ET SOCIETE EN FRANCE AUTOUR DE 1400	3	AH	-
HAR-16877	ARCHITECTURE, FRANCE ET ANGLETERRE, XVe S.	3	AH	-
HAR-13373	LES ARTS DE L'ASIE	3	AH	-
HAR-15423	LES ARTS DE L'ISLAM	3	AH	-
HAR-17274	LE VITRAIL DU IIE AU XVIIe SIECLE	3	H	-
HAR-15295	L'ARCHITECTURE BYZANTINE ET ROMANE	3	AH	-
HAR-17310	FORMATION DE L'ART CHRETIEN	3	AH	-
HAR-17275	PEINTURE ET SCULPTURE ROMANES	3	AH	-

#### Art moderne

HAR-10622	LE NEO-CLASSICISME	3	AH	-
HAR-14407	L'ART EN FRANCE DEPUIS LOUIS XIV	3	AH	-
HAR-15571	LE SYMBOLISME ET SES ANTECEDENTS	3	AH	-
HAR-15425	PEINTURE ET SCULPTURE BAROQUES	3	AH	-
HAR-16045	THEORIES ITALIENNES	3	AH	-
HAR-16038	PAYSAGE DU XVIIe SIECLE	3	AH	-
HAR-16878	ART ET OCCULTISME	3	AH	-
HAR-16029	L'URBANISME AUX XIXe ET XXe SIECLES	3	AH	-
HAR-17276	PEINTURE ET SCULPTURE DE LA RENAISSANCE	3	A	-
HAR-17491	LE MANIERISME	3	H	-
HAR-17492	L'ARCHITECTURE FRANCAISE	3	A	-

#### Art ancien du Québec et de l'Amérique

HAR-15717	ARCHITECTURE ANCIENNE DU QUEBEC I	3	AHE	-
HAR-16041	ARCHITECTURE ANCIENNE DU QUEBEC II	3	AH	-
HAR-16343	ARCHITECTURE ANCIENNE DU QUEBEC III	3	AH	-
HAR-17055	ARCHITECTURE ANCIENNE DU QUEBEC IV	3	AHE	-
HAR-16042	L'ARCHITECTURE DE LA VILLE DE QUEBEC	3	AH	-
HAR-16039	MISE EN VALEUR DU PATRIMOINE ARCHITECTURAL	3	AH	-
HAR-15864	ARCHITECTURE AMERICAINE AVANT 1900	3	AH	-
HAR-14409	LA PEINTURE AU QUEBEC DE 1763 A 1867	3	AH	-
HAR-16043	LA SCULPTURE TRADITIONNELLE AU QUEBEC	3	AH	-
HAR-16346	JOSEPH LEGARE ET SON TEMPS	3	AH	-
HAR-16345	ART ANCIEN DU QUEBEC (ICONOGRAPHIE)	3	AH	-
HAR-17064	LES COLLECTIONS D'ART ANCIEN A QUEBEC	3	AH	-
HAR-17162	L'ART VIVANT AU QUEBEC, 1920-1950	3	AH	-

#### Art du XXe siècle

HAR-13362	LE CORBUSIER ET LE XXe SIECLE	3	AH	-
HAR-14395	L'EXPRESSIONNISME ALLEMAND	3	AH	-
HAR-15284	L'ARCHITECTURE DE 1945 A NOS JOURS	3	AH	-
HAR-15572	LE SURREALISME	3	AH	-
HAR-16028	L'ARCHITECTURE DE 1890 A 1940	3	AH	-
HAR-16029	L'URBANISME AUX XIXe ET XXe SIECLES	3	AH	-
HAR-16031	CRITIQUE D'ART AU XXe SIECLE	3	AH	-
HAR-16818	LA RHETORIQUE DE L'ANTI-FIGURATION	3	AH	-
HAR-16879	ANTI-ART ET FORMES ESTHETIQUES CONTEMP.	3	AH	-
HAR-17065	L'ART NOUVEAU	3	AH	-
HAR-17501	LA SCULPTURE CONTEMPORAINE	3	H	-

#### Méthodologie

HAR-17053	LA PRATIQUE DE L'HISTOIRE DE L'ART	3	AH	-
HAR-14800	SEMIOLOGIE DE L'IMAGE	3	AH	-

#### Autres cours

HAR-14385	QUESTIONS D'ART I	3	AH	-
HAR-14386	QUESTIONS D'ART II	3	AH	-
HAR-14391	QUESTIONS D'ART III	3	AH	-
HAR-14687	QUESTIONS D'ART IV	3	AH	-
HAR-17490	QUESTIONS D'ART V	3	AHE	-
HAR-17500	QUESTIONS D'ART VI	3	AHE	-
ARV-15176	ART, TECHNIQUE ET SOCIETE	3	H	-
HAR-16526	VOYAGE D'ETUDE D'ART I	1	AH	-
HAR-16690	VOYAGE D'ETUDE D'ART II	1	AH	-
HAR-16691	VOYAGE D'ETUDE D'ART III	1	AH	-
HAR-16833	VOYAGE D'ETUDE D'ART IV	1	AH	-
HAR-17054	VOYAGE D'ETUDE D'ART V	1	AH	-
HAR-17056	VOYAGE D'ETUDE D'ART VI	1	AH	-
HAR-16517	INITIATION AU MUSEE D'ART	3	AH	-
HST-16993	VOYAGE D'ETUDE EN EUROPE MEDIEVALE	6	E	-

CREDITS POUR COURS AU CHOIX DE L'ETUDIANT 3

**LATIN****études latines****MAJEURE OU DIPLÔME****1.142.02**

## CODE

1.142.02

## ADMISSION

Pour être admis à un type de programme qui comprend cette composante, il faut satisfaire aux exigences suivantes:

Exigence générale : D.E.C.

Exigences particulières : Aucun cours collégial spécifique dans le cadre du D.E.C. n'est exigé pour l'admission à ce programme. (C'est le code 00 de RENSEIGNEMENTS GÉNÉRAUX et 0.00 de ACCUEIL).

## DURÉE

Dans le cadre d'un baccalauréat : 6 trimestres  
Comme programme de diplôme :

(A cause de l'enchaînement des préalables, le programme de diplôme ne peut pas toujours se compléter en 4 trimestres).

## FONCTIONS

On peut fréquenter ce programme à titre de composante de l'un des types suivants:

Type 22 : BACCALAURÉAT EN ENSEIGNEMENT SECONDAIRE

- Directeur: M. Léopold Migeotte (par interim)
- Autre composante du programme: la mineure en pédagogie 1.561.59 (Voir ENSEIGNEMENT SECONDAIRE - B.E.S.).

Type 29 : BACCALAURÉAT (avec majeure et mineure)

- Directeur: M. Léopold Migeotte (par interim)
- Autre composante du programme: une des mineures de la liste donnée à l'ANNEXE II.

Type 80 : DIPLOME EN ÉTUDES LATINES

- Directeur: M. Léopold Migeotte (par interim)

## OBJECTIFS

- Formation philologique et littéraire suffisante ainsi qu'une bonne connaissance des divers aspects des civilisations anciennes (histoire, institutions, art, philosophie);
- connaissance des rudiments des deux langues: latin et grec;
- connaissance de l'histoire des littératures grecque et latine;
- connaissance de la géographie du monde méditerranéen, de l'histoire et des institutions de la Grèce et de Rome; aperçu sur les civilisations environnantes;
- connaissance de l'histoire de l'art et des techniques du monde gréco-romain: évolution et grandes réalisations dans ces domaines;
- connaissance usuelle des outils de base indispensables à l'étude de l'Antiquité gréco-romaine (dictionnaires de base, répertoires bibliographiques, principaux périodiques, etc.); acquisition d'une méthode de travail pour la recherche en bibliothèque, l'élaboration et la rédaction de travaux.

## MAJEURE/DIPLOME EN ETUDES LATINES

**DESCRIPTION 4593**

TEV : Automne 1984

Fonctions: Types 22, 29 et 80

TOTAL DES CREDITS A OBTENIR: 60

## COURS ET CHEMINEMENT

Cr S T

## COURS OBLIGATOIRES

EAN-17371	TRAVAUX PRATIQUES EN ETUDES ANCIENNES	3	AH	1
HST-15620	HISTOIRE DE LA GRECE ANTIQUE	3	A	1
GRC-10920	HISTOIRE DE LA LITTERATURE GRECQUE	3	H	1
ARL-10691	ARCHEOL. GRECQUE ARCHAÏQUE ET CLASSIQUE	3	A	1
LAT-10927	INITIATION AU LATIN I	3	A	1
HST-15981	LE MONDE ROMAIN	3	H	2
LAT-13357	HISTOIRE DE LITTERATURE LATINE	3	H	2
ARL-10690	ARCHEOLOGIE HELLENISTIQUE ET ROMAINE	3	H	2
LAT-10928	INITIATION AU LATIN II	3	H	2
	PR: LAT-10927 ou l'équivalent			

LAT-10930	AUTEURS LATINS I	3	A	3
	PR: LAT-10928 ou l'équivalent			
GRC-10915	INITIATION AU GREC ANCIEN I	3	A	3
LAT-10931	AUTEURS LATINS II	3	H	4
	PR: LAT-10928 ou l'équivalent			
GRC-10916	INITIATION AU GREC ANCIEN II	3	H	4
	PR: GRC-10915 ou l'équivalent			
LAT-10934	AUTEURS LATINS III	3	A	5
	PR: LAT-10928 ou l'équivalent			
LAT-10935	AUTEURS LATINS IV	3	H	6
	PR: LAT-10928 ou l'équivalent			
Total des crédits de ces cours:				45

## COURS A OPTION

12 crédits

Obtenir 12 crédits et satisfaire, le cas échéant, aux exigences indiquées ci-après.

## 1. Choisir 6 crédits parmi les cours suivants:

LAT-10929	LE ROMAN LATIN	3	H	-
LAT-10932	LA SATIRE ROMAINE	3	A	-
LAT-10933	POESIE AMOUREUSE LATINE	3	H	-
LAT-16329	L'EPOPEE ROMAINE	3	A	-
LAT-16330	LE THEATRE A ROME	3	H	-
LAT-17075	L'EDUCATION A ROME	3	H	-
LAT-17277	ANNALISTES ET HISTORIENS ROMAINS	3	H	-
LAT-17386	LA PHILOSOPHIE A ROME	3	A	-
LAT-17387	L'INFLUENCE GRECQUE DANS LA LITT. LATINE	3	A	-
LAT-10936	LE MONDE ETRUSQUE	3	A	-
LAT-10938	LA RELIGION ROMAINE	3	H	-
LAT-15212	LES MAGISTRATURES ROMAINES	3	H	-
LAT-15213	L'ARMEE ROMAINE	3	A	-
LAT-15585	LA MAGIE A ROME	3	A	-
LAT-15586	LES AQUEDUCS ROMAINS	3	H	-

## 2. Choisir 6 crédits parmi les cours suivants:

ARL-10694	ARCHEOLOGIE PALEO-CHRETIENNE	3	AH	-
ARL-10696	ART ET RELIGION ANTIQUES	3	AH	-
	PR: ARL-10690, ARL-10691			
ARL-10698	ICONOGRAPHIE GRECQUE ET ROMAINE	3	AH	-
	PR: ARL-10691, ARL-10690			
ARL-14834	PEINTURES ET MOSAIQUES	3	AH	-
	PR: ARL-10690			
ARL-16036	INSTRUMENTUM DOMESTICUM	3	AH	-
	PR: ARL-10690			
ARL-16351	COLLECTIONS D'ANTIQUITES CLASSIQUES	3	A	-
	PR: ARL-10690, ARL-10691			
ARL-17377	ARCHITECTURE ROMAINE	3	AH	-
HST-17372	CONFLIT SOCIAL ET INSTITUTIONS A ROME	3	AH	-
	PR: HST-15981, EAN-17371 ou HST-14323			
HST-10644	LES IDEES RELIGIEUSES A ROME	3	AH	-
	PR: HST-15981, EAN-17371 ou HST-14323			
HST-10645	CESAR ET SON TEMPS	3	AH	-
	PR: HST-15981, EAN-17371 ou HST-14323			
HST-10650	LA GAULE ROMAINE	3	AH	-
	PR: HST-15981, EAN-17371 ou HST-14323			
HST-14848	LA CIVILISATION ROMAINE D'APRES LES INSCRIPTIONS	3	AH	-
	PR: HST-15981, EAN-17371 ou HST-14323			
HST-14849	LES IDEES POLITIQUES A ROME	3	AH	-
	PR: HST-15981, EAN-17371 ou HST-14323			
HST-15135	LA GRECE ROMAINE	3	AH	-
	PR: HST-15981, EAN-17371 ou HST-14323			
HST-15832	CRISE AGRAIRE ET REVOL. A ROME: GRACQUES	3	AH	-
	PR: HST-15981, EAN-17371 ou HST-14323			
HST-10647	L'EMPIRE ROMAIN D'AUGUSTE A NERON	3	AH	-
HST-10648	L'INFLUENCE GRECQUE A ROME	3	AH	-
HST-14327	LA SOCIETE ROMAINE DU HAUT EMPIRE	3	AH	-
HST-17171	IMPERIALISME ROMAIN SOUS LA REPUBLIQUE	3	H	-
HST-17373	L'IMPERIALISME ROMAIN SOUS L'EMPIRE	3	AH	-
HST-16699	HISTOIRE DE LA TECHNOLOGIE ANTIQUE	3	AH	-
LNG-11040	GRAMMAIRE COMPAREE: INDO-EUROPEEN	3	A	-
	PR: LNG-15221			

Tout cours dont le sigle est LAT.

## CREDITS POUR COURS AU CHOIX DE L'ETUDIANT

3

**LATIN****études latines****MINEURE OU CERTIFICAT 1.142.06**

## CODE

1.142.06

## ADMISSION

Pour l'admission au certificat:

Exigence générale : D.E.C.

Exigences particulières : Aucun cours collégial spécifique dans le cadre du D.E.C. n'est exigé pour l'admission à ce programme. (C'est le code 00 de RENSEIGNEMENTS GÉNÉRAUX et 0.00 de ACCUEIL).

## DURÉE

Dans le cadre d'un baccalauréat : 6 trimestres  
Comme programme du certificat :

(A cause de l'enchaînement des préalables, le programme de certificat ne peut pas toujours se compléter en 2 trimestres).

## FONCTIONS

On peut fréquenter ce programme à titre de composante de l'un des types suivants:

Type 29 : BACCALAURÉAT (avec majeure et mineure)

- Il faut alors suivre aussi une des majeures de la liste donnée à l'ANNEXE I.

Type 30 : BACCALAURÉAT (général)

- Voir ANNEXE V

Type 40 : CERTIFICAT EN ÉTUDES LATINES

- Directeur : M. Léopold Migeotte (par interim)

## OBJECTIFS

- Connaissance suffisante de la langue latine;
- connaissance de l'histoire de la littérature latine et d'au moins un des principaux genres littéraires latins;
- connaissance complémentaire du monde gréco-romain.

## REMARQUE

Ce programme est incompatible avec:

- la mineure en civilisations anciennes 1.119.07.

## MIN./CERT. EN ETUDES LATINES

## DESCRIPTION 4594

TEV : Automne 1984

Fonctions: Types 29, 30 et 40

TOTAL DES CREDITS A OBTENIR: 30

## COURS ET CHEMINEMENT

Cr S T

## COURS OBLIGATOIRES

LAT-10927	INITIATION AU LATIN I	3	A	1
LAT-10928	INITIATION AU LATIN II PR: LAT-10927 ou l'équivalent	3	H	2
LAT-13357	HISTOIRE DE LITTÉRATURE LATINE PR: LAT-10927 ou l'équivalent	3	H	2
Total des crédits de ces cours:		9		

## COURS A OPTION

18 crédits

Obtenir 18 crédits et satisfaire, le cas échéant, aux exigences indiquées ci-après.

## 1. Choisir 6 crédits parmi les cours suivants:

LAT-10930	AUTEURS LATINS I PR: LAT-10928 ou l'équivalent	3	A	-
LAT-10931	AUTEURS LATINS II PR: LAT-10928 ou l'équivalent	3	H	-
LAT-10934	AUTEURS LATINS III PR: LAT-10928 ou l'équivalent	3	A	-

LAT-10935 AUTEURS LATINS IV 3 H -

PR: LAT-10928 ou l'équivalent

## 2. Choisir 3 crédits parmi les cours suivants:

LAT-10929	LE ROMAN LATIN	3	H	-
LAT-10932	LA SATIRE ROMAINE	3	A	-
LAT-10933	POESIE AMOUREUSE LATINE	3	H	-
LAT-16329	L'EPOPEE ROMAINE	3	A	-
LAT-16330	LE THEATRE A ROME	3	H	-
LAT-17075	L'EDUCATION A ROME	3	H	-
LAT-17277	ANNALISTES ET HISTORIENS ROMAINS	3	H	-
LAT-17387	L'INFLUENCE GRECQUE DANS LA LITT. LATINE	3	A	-

## 3. Choisir 3 crédits parmi les cours suivants:

LAT-10936	LE MONDE ETRUSQUE	3	A	-
LAT-10938	LA RELIGION ROMAINE	3	H	-
LAT-15212	LES MAGISTRATURES ROMAINES	3	H	-
LAT-15213	L'ARMEE ROMAINE	3	A	-
LAT-15585	LA MAGIE A ROME	3	A	-
LAT-15586	LES AQUEDUCS ROMAINS	3	H	-

## 4. Choisir 6 crédits parmi les cours suivants:

ARL-10690	ARCHEOLOGIE HELLENISTIQUE ET ROMAINE	3	H	-
ARL-10691	ARCHEOL. GRECQUE ARCHAÏQUE ET CLASSIQUE	3	A	-
GRC-10920	HISTOIRE DE LA LITTÉRATURE GRECQUE	3	H	-
HST-15620	HISTOIRE DE LA GRECE ANTIQUE	3	A	-
HST-15981	LE MONDE ROMAIN	3	H	-
LAT-17386	LA PHILOSOPHIE A ROME	3	A	-
ARL-10694	ARCHEOLOGIE PALEO-CHRETIENNE	3	AH	-
ARL-10696	ART ET RELIGION ANTIQUES PR: ARL-10690, ARL-10691	3	AH	-
ARL-10698	ICONOGRAPHIE GRECQUE ET ROMAINE PR: ARL-10691, ARL-10690	3	AH	-
ARL-14834	PEINTURES ET MOSAIQUES PR: ARL-10690	3	AH	-
HST-10647	L'EMPIRE ROMAIN D'AUGUSTE A NERON	3	AH	-
HST-10648	L'INFLUENCE GRECQUE A ROME	3	AH	-
HST-14327	LA SOCIÉTÉ ROMAINE DU HAUT EMPIRE	3	AH	-
HST-17171	IMPERIALISME ROMAIN SOUS LA RÉPUBLIQUE	3	H	-
HST-17373	L'IMPERIALISME ROMAIN SOUS L'EMPIRE	3	AH	-

Tout cours dont le sigle est LAT.

CREDITS POUR COURS AU CHOIX DE L'ETUDIANT 3



**LINGUISTIQUE FRANÇAISE****BACCALURÉAT SPÉCIALISÉ****1.121.01**

## CODE

1.121.01

## ADMISSION

Exigence générale : D.E.C.

Exigences particulières : Aucun cours collégial spécifique dans le cadre du D.E.C. n'est exigé pour l'admission à ce programme. Le candidat qui a fait ses études dans un collège anglophone doit toutefois savoir qu'il s'agit d'un programme basé sur la connaissance du français que possède un francophone qui a suivi les quatre cours obligatoires de français 601 dans un collège francophone, et qu'il devra, sur demande de l'Université, faire la preuve d'un tel niveau de connaissance. (C'est le code 103 de RENSEIGNEMENTS GÉNÉRAUX).

## DURÉE

6 trimestres

## FONCTION

Type 10 : BACCALURÉAT EN LINGUISTIQUE FRANÇAISE

--Directeur : M. Vincent Nadeau

## OBJECTIFS

## Objectif général du programme :

Ce programme vise à permettre à l'étudiant d'acquérir une connaissance scientifique du français, de s'initier aux méthodes d'analyse pratiquées dans les différents domaines d'études linguistiques, de prendre connaissance des développements actuels en science du langage et de faire l'étude d'au moins une langue étrangère ancienne ou moderne.

## Objectifs généraux des différentes composantes du programme :

- Les cours obligatoires préalables ont pour objet l'acquisition des connaissances de base et l'initiation à l'analyse dans les domaines fondamentaux.
- Les cours à option de linguistique visent à l'approfondissement de ces connaissances et à la pratique de l'analyse dans ces différents domaines ainsi que l'initiation aux théories linguistiques tout en permettant la concentration dans un domaine.
- Les cours à option de langue permettent d'étendre ces connaissances à l'étude d'au moins une langue étrangère, ancienne ou moderne.

## REMARQUE

Voir aussi FRANCAIS, Études françaises - Linguistique (1.133.61).

## BACCALAUREAT EN LINGUISTIQUE FRANÇAISE

DESCRIPTION 4572

TEV : Automne 1984

Fonctions: Type 10

TOTAL DES CREDITS A OBTENIR: 90

## COURS ET CHEMINEMENT

Cr S T

## COURS OBLIGATOIRES

LNG-15221	PRESENTATION DE LA LINGUISTIQUE	3	AH	1
FRN-10985	MORPHOLOGIE ET SYNTAXE DU FRANCAIS I	3	AH	1
FRN-10988	PHONETIQUE GENERALE ET FRANCAISE	3	AH	1
FRN-11033	LANGUE FRANCO-CANADIENNE	3	A	1
LAT-10927	INITIATION AU LATIN I	3	A	1
FRN-10986	MORPHOLOGIE ET SYNTAXE DU FRANCAIS II	3	AH	2
	PR: FRN-10985			
FRN-11039	PHONETIQUE HISTORIQUE	3	H	2
	PR: FRN-10988, LAT-10927			
FRN-11052	LEXICOLOGIE ET SEMANTIQUE I	3	H	2
	PR: LNG-15221 ou			
	CC: LNG-15221			
FRN-17074	INTRODUCTION AU FONCTIONNALISME	3	H	2
	PR: LNG-15221 ou			
	CC: LNG-15221			

FRN-17073	HISTOIRE DE LA LANGUE FRANCAISE	3	A	3
	PR: FRN-10986			
LNG-15070	INTRODUCTION A LA PHONOLOGIE	3	A	3
	PR: FRN-10988			
LNG-11030	INTRODUCTION A LA PSYCHOMECHANIQUE	3	A	3
	PR: FRN-10986			
Total des crédits de ces cours:		36		

## COURS A OPTION

42 crédits

Obtenir 42 crédits et satisfaire, le cas échéant, aux exigences indiquées ci-après.

I- Concentration linguistique: obtenir de 15 à 21 crédits dans les concentrations suivantes (A, B, C, D, E, F) à raison d'un maximum de 6 crédits par concentration.

## CONCENTRATION A

FRN-10989	PHONETIQUE DU FRANCO-QUEBECOIS	3	H	-
	PR: FRN-10988			
LNG-11034	PHONETIQUE GENERALE ET INSTRUMENTALE	3	A	-
	PR: FRN-10988			
LNG-11036	TRANSCRIPTION PHONETIQUE	3	H	-
	PR: FRN-10988			
LNG-11046	PHONETIQUE ACOUSTIQUE	3	H	-
	PR: FRN-10988			

## CONCENTRATION B

FRN-11032	SYSTEMATIQUE DU VERBE FRANCAIS	3	H	-
	PR: FRN-10986			
LNG-11045	SYNTAXE FONCTIONNELLE ET VERBE GREC	3	H	-
	PR: LNG-15221			
FRN-11053	STYLISTIQUE FRANCAISE	3	A	-
	PR: FRN-17074			
FRN-13576	GRAMMAIRE CRITIQUE DU FRANCAIS	3	A	-
	PR: FRN-10986			

## CONCENTRATION C

LNG-11038	AUTOMATISATION LINGUISTIQUE	3	A	-
FRN-13578	INITIATION AU LEXIQUE QUEBECOIS	3	A	-
	PR: FRN-11033			
FRN-13579	GEO-LINGUISTIQUE DU FRANCO-CANADIEN	3	H	-
	PR: FRN-11033			
TRD-14436	INITIATION A LA TERMINOLOGIE	3	A	-
FRN-14886	LEXICOLOGIE ET SEMANTIQUE II	3	H	-
	PR: FRN-11052			

## CONCENTRATION D

FRN-11012	MOYEN FRANCAIS ET FRANCAIS CLASSIQUE	3	A	-
	PR: FRN-10986			
FRN-11013	ANCIEN FRANCAIS	3	H	-
LNG-11040	GRAMMAIRE COMPAREE: IND0-EUROPEEN	3	A	-
	PR: LNG-15221			
LNG-11041	INTRODUCTION A LA LINGUISTIQUE ROMANE	3	H	-
	PR: 1 cours de grammaire historique			
FRN-11044	DIALECTOLOGIE CALLO-ROMANE	3	A	-
	PR: FRN-11039			

## CONCENTRATION E

FRN-10987	ANALYSE LINGUISTIQUE DE TEXTES	3	H	-
	PR: FRN-10986, FRN-11052			
LNG-11031	THEORIES CONTEMPORAINES DU LANGAGE	3	H	-
	PR: FRN-10986 ou TRD-11089			
LNG-11073	PSYCHOLINGUISTIQUE	3	H	-
LNG-14664	SOCIOLINGUISTIQUE	3	A	-
	PR: FRN-10986			
LNG-15125	HISTOIRE DE LA LINGUISTIQUE	3	H	-
	PR: LNG-11030, FRN-17074			
PHI-16701	PHILOSOPHIE DU LANGAGE	3	A	-

## CONCENTRATION F

DID-11067	INITIATION A LA DIDACTIQUE DES LANGUES	3	AH	-
DID-11068	GRANDS COURANTS EN DIDACTIQUE DES LANGUES	3	A	-
LNG-14665	CONCEPTS LINGUISTIQUES EN DIDACTIQUE DES LANGUES	3	AHE	-

## II- Concentration en langue étrangère:

Faire A, B ou C

A) Obtenir de 21 à 27 crédits de langue étrangère dans des quatre domaines suivants: Allemand, Anglais, ou Russe.

B) Obtenir 27 crédits dans deux des domaines mentionnés ci-dessus à raison de 12 crédits dans l'un et de 15 dans l'autre.

C) Obtenir de 12 à 15 crédits dans l'un des domaines mentionnés ci-dessus et de 12 à 15 crédits en latin, en grec, en langues amérindiennes ou en portugais.

## LINGUISTIQUE FRANÇAISE

## 1) ALLEMAND

ALL-11001	PHONETIQUE ORTHOPHONIQUE I	3	A	-
ALL-11019	SYNTAXE PR: ALL-13563	3	H	-
ALL-11023	HISTOIRE DE LA LANGUE ALLEMANDE	3	H	-
ALL-13562	MORPHOLOGIE NOMINALE	3	H	-
ALL-13563	MORPHOLOGIE VERBALE	3	A	-
ALL-13564	L'ALLEMAND PRATIQUE	3	A	-
ALL-13565	COMPOSITION ET REDACTION PR: ALL-13563	3	H	-
ALL-13568	STRUCTURE ET LEXICOLOGIE PR: ALL-11019	3	A	-
ALL-13569	STYLISTIQUE COMPAREE PR: ALL-11019	3	A	-
ALL-13572	CORRESPONDANCE ET TRADUCTION PR: ALL-13562	3	A	-
ALL-14429	PHONOLOGIE ET PHONETIQUE DE L'ALLEMAND	3	H	-
ALL-14431	VERSION PR: ALL-13569	3	H	-
ALL-14433	THEME	3	H	-

## 2) AMERINDIEN

ANT-11617	LANGUE MONTAGNAISE I	3	AH	-
ANT-13513	LANGUE INUIT I	3	AH	-
ANT-13514	LANGUE INUIT II PR: ANT-13513	3	AH	-
LNG-16198	INTRODUCTION A LA LINGUISTIQUE ALCONQUIENNE	3	H	-

## 3) ANGLAIS

ANG-10978	PHONETIQUE ORTHOPHONIQUE	3	A	-
ANG-10981	THEMES I PR: ANG-14417, ANG-14833	3	H	-
ANG-10982	THEMES II PR: ANG-10981	3	H	-
ANG-11006	PHONETIQUE GEN. ET DIFFERENTIELLE	3	H	-
ANG-11007	HISTOIRE DE LA LANGUE	3	H	-
ANG-11010	ANALYSE DE TEXTES I	3	A	-
ANG-11024	SYSTEMATIQUE DU VERBE ANGLAIS PR: LNG-11030 ou LNG-15221	3	H	-
ANG-11025	PHONETIQUE EXPERIMENTALE PR: ANG-11006	3	H	-
ANG-13573	LA LINGUISTIQUE STRUCTURALE	3	H	-
ANG-13575	INTRODUCTION A LA SEMANTIQUE PR: ANG-14410	3	A	-
LNG-14013	GRAMMAIRE DIFFERENTIELLE ET STYLISTIQUE COMPAREE PR: TRD-11094 ou ANG-10981	3	A	-
ANG-14410	ANALYSE DE TEXTES II PR: ANG-11010, ANG-14417, ANG-14833	3	H	-
ANG-14414	REDACTION I PR: ANG-14417, ANG-14833	3	H	-
ANG-14416	REDACTION II PR: ANG-14414	3	A	-
ANG-14417	GRAMMAIRE PRATIQUE I	3	AH	-
ANG-14418	GRAMMAIRE PRATIQUE II PR: ANG-14417	3	A	-
ANG-14421	PHONOLOGIE PR: ANG-11006	3	H	-
ANG-14833	PROBLEMES D'ANGLAIS CONTEMPORAIN	3	AH	-
ANG-15514	VERSION	3	A	-
ANG-15831	GRAMMAIRE HISTORIQUE DE L'ANGLAIS PR: LNG-15221	3	H	-

## 4) ESPAGNOL

ESP-10991	GRAMMAIRE I	3	A	-
ESP-10992	GRAMMAIRE II PR: ESP-10991	3	H	-
ESP-11048	SEMANTIQUE ET LEXICOLOGIE PR: LNG-15221	3	-	-
ESP-11050	GRAMMAIRE HISTORIQUE PR: LNG-15221	3	A	-
ESP-11051	HISTOIRE DE LA LANGUE (IXe-XIIIe S.) PR: ESP-11050	3	-	-
ESP-13566	PROBLEMES DE GRAMMAIRE PR: ESP-10991, ESP-10992	3	A	-
ESP-14426	PHONETIQUE ESPAGNOLE	3	A	-
ESP-14428	REDACTION PR: ESP-10992, ESP-10991	3	H	-
ESP-14430	THEMES PR: ESP-14432, ESP-10991, ESP-10992	3	A	-
ESP-14432	ANALYSE DIFFERENTIELLE DE TEXTES PR: ESP-10991 CC: ESP-10992	3	H	-
ESP-14440	ESPAGNOL IDIOMATIQUE PR: ESP-10992	3	-	-
ESP-14445	HISTOIRE DE LA LANGUE (XIVe-XVIIe S.) PR: ESP-11050	3	-	-
ESP-14447	ANALYSE SEMANTIQUE PR: LNG-15221	3	-	-
ESP-15600	EXPRESSION ORALE I	1	A	-
ESP-15601	EXPRESSION ORALE II PR: ESP-15600 ou équivalent	1	H	-
ESP-15602	EXPRESSION ORALE III PR: ESP-15601 ou équivalent	1	A	-
ESP-15872	ORTHOPHONIE I CC: ESP-14426	1	A	-
ESP-15873	ORTHOPHONIE II PR: ESP-14426, ESP-15872	1	H	-

## LINGUISTIQUE FRANÇAISE

## 5) GREC

GRC-10915	INITIATION AU GREC ANCIEN I	3	A	-
GRC-10916	INITIATION AU GREC ANCIEN II PR: GRC-10915 ou l'équivalent	3	H	-
GRC-10917	AUTEURS GRECS I PR: GRC-10916 ou l'équivalent	3	A	-
GRC-10918	AUTEURS GRECS II	3	H	-
GRC-10921	AUTEURS GRECS III	3	A	-
GRC-10922	AUTEURS GRECS IV	3	H	-
GRC-10925	AUTEURS GRECS V	3	A	-
GRC-10926	AUTEURS GRECS VI	3	H	-

## 6) LATIN

LAT-10928	INITIATION AU LATIN II PR: LAT-10927 ou l'équivalent	3	H	-
LAT-10930	AUTEURS LATINS I PR: LAT-10928 ou l'équivalent	3	A	-
LAT-10931	AUTEURS LATINS II PR: LAT-10928 ou l'équivalent	3	H	-
LAT-10934	AUTEURS LATINS III PR: LAT-10928 ou l'équivalent	3	A	-
LAT-10935	AUTEURS LATINS IV PR: LAT-10928 ou l'équivalent	3	H	-

## 7) PORTUGAIS

POR-10997	PORTUGAIS ECRIT ET PARLE I	3	A	-
POR-10998	PORTUGAIS ECRIT ET PARLE II	3	H	-
POR-10999	PORTUGAIS ECRIT ET PARLE III	3	A	-
POR-11000	PORTUGAIS ECRIT ET PARLE IV	3	H	-

## 8) RUSSE

RUS-14963	RUSSE PARLE ET ECRIT I	3	A	-
RUS-14964	RUSSE PARLE ET ECRIT II PR: RUS-14963 ou l'équivalent	3	H	-
RUS-14965	RUSSE III PR: RUS-14964 ou RUS-16325	3	A	-
RUS-14967	RUSSE IV PR: RUS-14965	3	H	-
RUS-14968	MORPHOLOGIE ET SYNTAXE PR: RUS-14967	3	A	-
RUS-14969	ANALYSE GRAMMATICALE ET STYLISTIQUE PR: RUS-14968	3	H	-
RUS-14970	THEME ET VERSION I PR: RUS-14967	3	A	-
RUS-14971	THEME ET VERSION II PR: RUS-14970	3	H	-
RUS-16324	COURS DE LECTURE DE RUSSE I	3	A	-
RUS-16325	COURS DE LECTURE DE RUSSE II PR: RUS-16324 ou l'équivalent	3	H	-

A noter que le cours LNG-17498: Projet étudiant peut servir de substitut à un cours optionnel du programme. S'adresser à la direction des études pour de plus amples informations.

CREDITS POUR COURS AU CHOIX DE L'ETUDIANT

12

**RUSSE****MINEURE OU CERTIFICAT****1.147.06**

CODE

1.147.06

Les admissions à ce programme sont suspendues pour une période indéterminée.

**THÉÂTRE****MINEURE OU CERTIFICAT****1:115.06**

CODE

1.115.06

ADMISSION

Pour l'admission au certificat :

Exigence générale : D.E.C.

Exigences particulières : Aucun cours collégial spécifique dans le cadre du D.E.C. n'est exigé pour l'admission à ce programme. (C'est le code 00 de RENSEIGNEMENTS GÉNÉRAUX et 0.00 de ACCUEIL).

DURÉE

Dans le cadre d'un baccalauréat : 6 trimestres  
Comme programme de certificat : 2 trimestres

FONCTIONS

On peut fréquenter ce programme à titre de composante de l'un des types suivants:

Type 29 : BACCALAURÉAT (avec majeure et mineure)

- Il faut alors suivre aussi une des majeures de la liste donnée à l'ANNEXE I.

Type 30 : BACCALAURÉAT (général)

- Voir ANNEXE V

Type 40 : CERTIFICAT EN THÉÂTRE

- Directeur : M. Vincent Nadeau

OBJECTIF GÉNÉRAL

Ce programme vise à donner à l'étudiant une formation fondamentale (théorique, critique, pratique et historique) en théâtre qui lui permette de communiquer une information valable en ce domaine. Il peut aussi fournir une culture d'appoint en théâtre pour animateur, critique, enseignant, écrivain et autre agent de l'activité culturelle.

OBJECTIFS SPÉCIFIQUES

L'étudiant sera capable de :

1. rendre compte de son expérience concrète du phénomène théâtral à divers stades de production (rédaction de textes, mise en scène, jeu, régie, scénographie);
2. décrire les moments marquants de l'histoire du théâtre au plan des formes dramatiques et des conditions matérielles de réalisation;
3. analyser l'évolution du théâtre contemporain au Québec, au plan des formes dramatiques et des conditions matérielles de réalisation;
4. préparer et présenter une documentation adéquate sur tout sujet ayant trait au théâtre;
5. expliquer les théories des principaux "théoriciens-praticiens" du théâtre contemporain;
6. appliquer au théâtre une méthode d'analyse fondée sur une des principales théories d'interprétation des objets culturels (psychanalytique, sociologique, sémiologique, etc.);
7. faire la critique orale et écrite d'une représentation théâtrale quant à son esthétique, sa signification, sa réalisation et son interprétation.

MINEURE OU CERTIFICAT EN THEATRE

DESCRIPTION 4567

TEV : Automne 1984

Fonctions: Types 29, 30 et 40

TOTAL DES CREDITS A OBTENIR: 30

COURS ET CHEMINEMENT

Cr S T

COURS OBLIGATOIRES

THT-13441	INTRODUCTION AUX TECHNIQUES DE LA SCENE	3	A	1
THT-15652	THEORIES CONTEMPORAINES DU THEATRE	3	H	1

## THÉÂTRE

THT-15470	HISTOIRE DU THÉÂTRE - LECTURES	3	A	1
THT-15591	THÉÂTRE DU QUÉBEC	3	A	2
Total des crédits de ces cours:		12		

### COURS A OPTION 15 crédits

Obtenir 15 crédits et satisfaire, le cas échéant, aux exigences indiquées ci-après.

Prendre un minimum de 3 crédits dans chacun des blocs suivants:

#### BLOC A:

THT-13444	CRITIQUE DRAMATIQUE	3	H	-
THT-13449	THÉÂTRE AMÉRICAIN CONTEMPORAIN	3	H	-
THT-14453	THÉÂTRE EUROPÉEN CONTEMPORAIN	3	H	-

#### BLOC B:

THT-14446	ATELIER D'ÉCRITURE DRAMATIQUE	3	AH	-
THT-13442	INTRODUCTION AUX TECHNIQUES DE JEU I	3	AH	-
THT-15651	INTRODUCTION AUX TECHNIQUES DE JEU II PR: THT-13442	3	H	-
THT-17452	INITIATION A LA MISE EN SCÈNE PR: THT-13441	3	H	-

#### BLOC C:

THT-13445	COMEDIA DELL'ARTE	3	H	-
THT-13450	THÉÂTRE RUSSE	3	A	-
THT-15479	THÉÂTRE GREG ET LATIN	3	A	-
THT-15471	THÉÂTRE CLASSIQUE FRANÇAIS	3	H	-
THT-15472	THÉÂTRE ORIENTAL	3	A	-

#### AUTRE COURS:

THT-15453	PROJET ÉTUDIANT	3	AHE	-
-----------	-----------------	---	-----	---

CREDITS POUR COURS AU CHOIX DE L'ÉTUDIANT		3		
---	--	---	--	--

## TRADUCTION

# TRADUCTION

## BACCALURÉAT SPÉCIALISÉ

1.171.27

### CODE

1.171.27

### ADMISSION

Exigence générale : D.E.C.

Exigences particulières : Pour le diplômé d'un collège francophone: 2 cours d'anglais en plus des 4 cours obligatoires de français.  
Pour le diplômé d'un collège anglophone: Un ensemble de 6 cours de français et d'anglais (cours obligatoires compris) où se trouvent au moins 2 cours de français (601 ou 602) ou d'anglais.  
(C'est le code 102 de RENSEIGNEMENTS GÉNÉRAUX).

### DURÉE

6 trimestres

### FONCTION

Type 10 : BACCALURÉAT EN TRADUCTION

- Directeur : M. Antonien Tremblay

### OBJECTIFS

Former des traducteurs professionnels dotés d'une culture générale de niveau universitaire et bien formés aux techniques de leur métier. A la fin de leurs études, les étudiants doivent: avoir une parfaite maîtrise du français international (langue écrite correcte et claire); comprendre parfaitement l'anglais écrit et l'écrire correctement et clairement; être pleinement entraînés aux mécanismes de la traduction dans ces langues et éventuellement à partir d'une troisième langue; savoir utiliser les ouvrages de référence; savoir constituer un fichier personnel et le mettre à jour; posséder une culture générale solide et se tenir au courant de l'actualité; avoir une base de spécialisation; avoir les bases nécessaires à la recherche terminologique.

### BACCALURÉAT EN TRADUCTION

#### DESCRIPTION 4595

TEV : Automne 1984

Fonctions: Type 10

TOTAL DES CREDITS A OBTENIR: 96

#### COURS ET CHEMINEMENT

Cr S T

#### COURS OBLIGATOIRES

TRD-11089	SYNTAXE ET SEMANTIQUE FRANÇAISES I	3	A	1
TRD-11091	VERSION I	3	A	1
TRD-11093	SYNTAXE ET SEMANTIQUE ANGLAISES I	3	A	1
TRD-14436	INITIATION A LA TERMINOLOGIE	3	A	1
TRD-14399	CONTEXTE CULTUREL ANGLO-AMÉRICAIN	3	H	2
TRD-11090	SYNTAXE ET SEMANTIQUE FRANÇAISES II PR: TRD-11089	3	H	2
TRD-11092	VERSION II PR: TRD-11091	3	H	2
TRD-11094	SYNTAXE ET SEMANTIQUE ANGLAISES II PR: TRD-11093	3	H	2
TRD-11095	VERSION III PR: TRD-11092	3	A	3
TRD-11099	SYNTAXE ET SEMANTIQUE ANGLAISES III PR: TRD-11094	3	A	3
TRD-14400	ANALYSE DE TEXTES ANGLO-AMÉRICAINS PR: TRD-14399	3	A	3
LNG-14013	GRAMMAIRE DIFFÉRENTIELLE ET STYLISTIQUE COMPAREE PR: TRD-11094 ou ANG-10981	3	A	3
TRD-11096	VERSION IV PR: TRD-11095	3	H	4
TRD-11100	SYNTAXE ET SEMANTIQUE ANGLAISES IV PR: TRD-11094	3	H	4
TRD-11102	LEXICOLOGIE ET TERMINOLOGIE DIFFÉRENTIELLES PR: LNG-14013	3	H	4

**TRADUCTION**

TRD-11029	PRACTIQUE ET THEORIE DE LA VERSION PR: TRD-11096	3	A	5
TRD-16883	THEME APPROFONDI PR: TRD-11100	3	H	5
TRD-15527	THEME SPECIALISE PR: TRD-11100	3	A	6
TRD-11103	VERSION GENERALE APPROFONDIE PR: TRD-11096	3	H	6
Total des crédits de ces cours:				57

**COURS A OPTION** 27 crédits

Obtenir 27 crédits et satisfaisre, le cas échéant, aux exigences indiquées ci-après.

L'étudiant aura à choisir un minimum de quatre blocs parmi les six blocs du Groupe A (Série professionnelle) et un minimum de neuf crédits dans l'un des blocs du Groupe B (Série de langues et littératures modernes); les crédits manquants pourront être choisis dans l'un ou l'autre des blocs du Groupe A ou B.

**I. OPTIONS DU GROUPE A (Série professionnelle)**

**1. ECONOMIQUE**

Suivre le cours:

TRD-14406	VERSION ECONOMIQUE PR: TRD-11092, TRD-14436	3	H	4
-----------	--	---	---	---

**2. INFORMATIQUE**

Suivre le cours:

TRD-15526	TERMINOLOGIE DE L'INFORMATIQUE PR: TRD-14436, TRD-11091	3	A	2
-----------	--	---	---	---

**3. JURIDIQUE**

a) Suivre le cours:

TRD-14402	VERSION JURIDIQUE PR: TRD-11095, TRD-14436	3	A	4
-----------	---	---	---	---

b) Choisir un minimum de 3 crédits parmi les cours de droit ou de science politique.

**4. SCIENTIFIQUE**

Suivre le cours:

TRD-14404	VERSION SCIENTIFIQUE PR: TRD-11095, TRD-14436	3	H	3
-----------	--	---	---	---

**5. SOCIOLOGIE**

a) Suivre le cours:

TRD-14925	VERSION SOCIOLOGIQUE PR: TRD-11092, TRD-14436	3	A	3
-----------	--	---	---	---

b) Choisir un minimum de 3 crédits parmi les cours suivants:

SOC-11472	SOCIOLOGIE ECONOMIQUE	3	H	-
SOC-11473	SOCIOLOGIE DU TRAVAIL	3	H	-
SOC-11480	MOUVEMENT COOPERATIF	3	H	-
SOC-16735	LANGAGE DE LA SOCIOLOGIE	4	AHE	-

**6. STAGE PRACTIQUE**

Suivre le cours:

TRD-15579	STAGE PRACTIQUE DE TRADUCTION PR: TRD-11096, TRD-11100, TRD-14436	3	A	5
-----------	--	---	---	---

**II. OPTIONS DU GROUPE B (Série de langues et littératures modernes)**

**1. LINGUISTIQUE**

ANG-11006	PHONETIQUE GEN. ET DIFFERENTIELLE	3	H	-
ANG-11007	HISTOIRE DE LA LANGUE	3	H	-
ANG-11024	SYSTEMATIQUE DU VERBE ANGLAIS PR: LNG-11030 ou LNG-15221	3	H	-
ANG-13573	LA LINGUISTIQUE STRUCTURALE	3	H	-
ANG-13575	INTRODUCTION A LA SEMANTIQUE PR: ANG-14410	3	A	-
ANG-14417	GRAMMAIRE PRACTIQUE I	3	AH	-
ANG-14833	PROBLEMES D'ANGLAIS CONTEMPORAIN	3	AH	-
FRN-11033	LANGUE FRANCO-CANADIENNE	3	A	-
FRN-11052	LEXICOLOGIE ET SEMANTIQUE I PR: LNG-15221 ou CC: LNG-15221	3	H	-
FRN-11053	STYLISTIQUE FRANCAISE PR: FRN-17074	3	A	-
FRN-14886	LEXICOLOGIE ET SEMANTIQUE II PR: FRN-11052	3	H	-
LNG-11040	GRAMMAIRE COMPAREE: INDO-EUROPEEN PR: LNG-15221	3	A	-

**TRADUCTION**

LNG-15221	PRESENTATION DE LA LINGUISTIQUE	3	AH	-
LNG-11031	THEORIES CONTEMPORAINES DU LANGAGE PR: FRN-10986 ou TRD-11089	3	H	-

**2. LANGUES ETRANGERES**

ALL-10947	ALLEMAND PARLE ET ECRIT I	3	A	1
ALL-10963	COURS DE LECTURE D'ALLEMAND I	3	A	1
ALL-10948	ALLEMAND PARLE ET ECRIT II	3	H	2
ALL-10969	COURS DE LECTURE D'ALLEMAND II	3	H	2
ALL-10949	ALLEMAND PARLE ET ECRIT III	3	A	3
ALL-10970	COURS DE LECTURE D'ALLEMAND III	3	A	3
ALL-10950	ALLEMAND PARLE ET ECRIT IV	3	H	4
ALL-10971	COURS DE LECTURE D'ALLEMAND IV	3	H	4
ALL-11001	PHONETIQUE ORTHOPHONIQUE I	3	A	-
ALL-13562	MORPHOLOGIE NOMINALE	3	H	-
ALL-13563	MORPHOLOGIE VERBALE	3	A	-
ALL-13564	L'ALLEMAND PRACTIQUE	3	A	-
ALL-13572	CORRESPONDANCE ET TRADUCTION PR: ALL-13562	3	A	-
ESP-13558	COURS DE LECTURE D'ESPAGNOL I (DEBUTANTS)	3	A	1
ESP-13559	COURS DE LECTURE D'ESPAGNOL II (DEBUTANTS)	3	H	2
ESP-13560	COURS DE LECTURE D'ESPAGNOL III	3	A	3
ESP-13561	COURS DE LECTURE D'ESPAGNOL IV	3	H	4
ESP-10962	ESPAGNOL ORAL ET ECRIT I (VRAI DEBUTANT)	3	AH	-
ESP-10963	ESPAGNOL ORAL ET ECRIT II	3	AH	-
ESP-10964	ESPAGNOL ORAL ET ECRIT III	3	AH	-
ESP-10965	ESPAGNOL ORAL ET ECRIT IV	3	HA	-
ESP-10991	GRAMMAIRE I	3	A	-
ESP-10992	GRAMMAIRE II PR: ESP-10991	3	H	-
ESP-14428	REDACTION PR: ESP-10992, ESP-10991	3	H	-
ESP-14430	THEMES PR: ESP-14432, ESP-10991, ESP-10992	3	A	-
ESP-14432	ANALYSE DIFFERENTIELLE DE TEXTES PR: ESP-10991 CC: ESP-10992	3	H	-
POR-10997	PORTUGAIS ECRIT ET PARLE I	3	A	-
POR-10998	PORTUGAIS ECRIT ET PARLE II	3	H	-
POR-10999	PORTUGAIS ECRIT ET PARLE III	3	A	-
RUS-14963	RUSSE PARLE ET ECRIT I	3	A	-
RUS-14964	RUSSE PARLE ET ECRIT II PR: RUS-14963 ou l'équivalent	3	H	-
RUS-14965	RUSSE III PR: RUS-14964 ou RUS-16325	3	A	-
RUS-14967	RUSSE IV PR: RUS-14965	3	H	-
RUS-16324	COURS DE LECTURE DE RUSSE I	3	A	1
RUS-16325	COURS DE LECTURE DE RUSSE II PR: RUS-16324 ou l'équivalent	3	H	2
ARA-15746	LANGUE ARABE I	3	A	-
ARA-15747	LANGUE ARABE II	3	H	-
ARA-15861	LANGUE ARABE III	3	A	-
<b>3. ETUDES FRANCAISES ET ANGLAISES</b>				
ANG-10673	LE ROMAN AMERICAIN AU XIXe PR: ANG-13435	3	H	-
ANG-10674	LE ROMAN AMERICAIN AU XXe PR: ANG-13435	3	H	-
ANG-10687	PROSE CANADIENNE-ANGLAISE AU XIXe SIECLE PR: ANG-13435	3	A	-
FRN-10703	ROMAN, CONTE ET NOUVELLE DU QUEBEC (XXe SIECLE) I PR: FRN-14468 ou FNF-10913	3	A	-
FRN-10704	ROMAN, CONTE ET NOUVELLE DU QUEBEC (XXe SIECLE) II PR: FRN-14468 ou FNF-10913	3	A	-
FRN-10705	ROMAN, CONTE ET NOUVELLE DU QUEBEC (XXe SIECLE) III PR: FRN-14468 ou FNF-10913	3	A	-
FRN-10706	ROMAN, CONTE ET NOUVELLE DU QUEBEC (XXe SIECLE) IV PR: FRN-14468 ou FNF-10913	3	A	-
FRN-10707	ROMAN, CONTE ET NOUVELLE DU QUEBEC (XXe SIECLE) V PR: FRN-14468 ou FNF-10913	3	H	-
FRN-10708	ROMAN, CONTE ET NOUVELLE DU QUEBEC (XXe SIECLE) VI PR: FRN-14468 ou FNF-10913	3	H	-
FRN-10709	ROMAN, CONTE ET NOUVELLE DU QUEBEC (XXe SIECLE) VII PR: FRN-14468 ou FNF-10913	3	H	-
FRN-10710	ROMAN, CONTE ET NOUVELLE DU QUEBEC (XXe SIECLE) VIII PR: FRN-14468 ou FNF-10913	3	H	-
FRN-10725	CRITIQUE ET HISTOIRE LITTERAIRE DU QUEBEC I PR: FRN-14470 ou FNF-16150	3	H	-
FRN-10726	CRITIQUE ET HISTOIRE LITTERAIRE DU QUEBEC II PR: FRN-14470 ou FNF-16150	3	A	-

**TRADUCTION**

FRN-10813	INTRODUCTION A LA LITTERATURE NEGRO-AFRICAINNE	3	A	-
FRN-10817	LES LITTERATURES DE LA FRANCOPHONIE	3	H	-
FRN-10852	LITTERATURE DU XXe SIECLE V (ROMAN ET NOUVELLE)	3	A	-
	PR: FRN-14468 ou FNF-10913			
FRN-10853	LITTERATURE DU XXe SIECLE VI (ROMAN ET NOUVELLE)	3	A	-
	PR: FRN-14468 ou FNF-10913			
FRN-10854	LITTERATURE DU XXe SIECLE VII (ROMAN ET NOUVELLE)	3	A	-
	PR: FRN-14468 ou FNF-10913			
FRN-10855	LITTERATURE DU XXe SIECLE VIII (ROMAN ET NOUVELLE)	3	H	-
	PR: FRN-14468 ou FNF-10913			
FRN-10858	LITTERATURE DU XXe SIECLE II (INTRODUCTION GENERALE)	3	H	-
FRN-10859	LITTERATURE DU XXe SIECLE XII (ESSAI)	3	H	-
	PR: FRN-14470 ou FNF-16150			
FRN-10882	LITTERATURE DU XXe SIECLE XV (ROMAN ET NOUVELLE)	3	H	-
	PR: FRN-14468 ou FNF-10913			
FRN-10883	LITTERATURE DU XXe SIECLE XVI (ROMAN ET NOUVELLE)	3	H	-
	PR: FRN-14468 ou FNF-10913			
FRN-10885	LITTERATURE DU XXe SIECLE XVIII (ESSAI)	3	H	-
	PR: FRN-14470 ou FNF-16150			
FRN-10886	LITTERATURE DU XXe SIECLE XIX (ESSAI)	3	H	-
	PR: FRN-14470 ou FNF-16150			
ANG-13434	GENRES LITTERAIRES II: THEATRE CC: ANG-14414	3	H	-
ANG-13435	GENRES LITTERAIRES III: NOUVELLE CC: ANG-14414	3	H	-
FRN-14468	LECTURES ET FORMES NARRATIVES	3	A	-
FRN-14977	ROMAN, CONTE ET NOUVELLE DU QUEBEC (XXe SIECLE) XI	3	A	-
	PR: FRN-14468 ou FNF-10913			

CREDITS POUR COURS AU CHOIX DE L'ETUDIANT

12

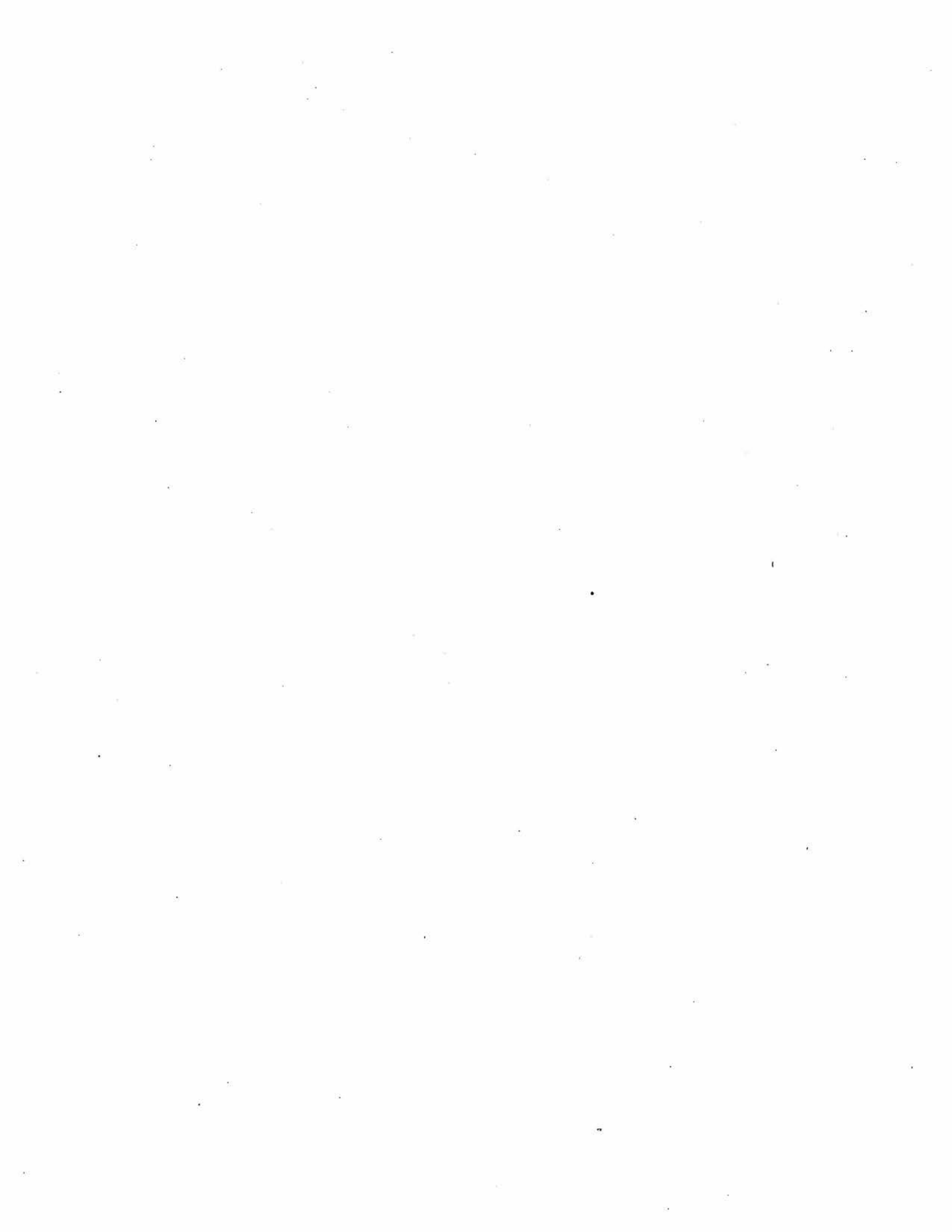

**PHILOSOPHIE**

page I-3 à page I-6







**PHILOSOPHIE****BACCALAURÉAT SPÉCIALISÉ****1.521.01**

## CODE

1.521.01

## ADMISSION

Exigence générale : D.E.C.

Exigences particulières : Aucun cours collégial spécifique dans le cadre du D.E.C. n'est exigé pour l'admission à ce programme. (C'est le code 00 de RENSEIGNEMENTS GÉNÉRAUX et 0.00 de ACCUEIL).

## DURÉE

6 trimestres

## FONCTION

Type 10 : BACCALAURÉAT EN PHILOSOPHIE  
- Directeur : M. Guy Godin

## ORIENTATION GÉNÉRALE

Dans ses différents programmes, la Faculté de philosophie de l'Université Laval entend initier l'étudiant à l'ensemble des dimensions de l'interrogation humaine, qui porte sur les fondements du savoir en général et des savoirs particuliers, sur les fondements de l'être, de l'action, de l'art et de la technique.

## SOUS-ORIENTATIONS

L'orientation générale se réalise dans un esprit de dialogue et de complémentarité mutuelle :

- soit par le recours à la pluralité des horizons philosophiques et des grands auteurs;
- soit par la présentation des méthodes et des principes propres aux disciplines reçues comme fondamentales dans une pensée d'inspiration aristotélicienne.

## OBJECTIFS

Initier les étudiants à l'ensemble des grandes questions philosophiques, aux principaux philosophes, aux instruments nécessaires à la réflexion philosophique en vue de l'enseignement de la philosophie, de la recherche aux 2e et 3e cycles ou comme complément à une culture générale.

## BACCALAUREAT EN PHILOSOPHIE

## DESCRIPTION 4498

TEV : Automne 1984

Fonctions: Type 10

TOTAL DES CREDITS A OBTENIR: 90

## COURS ET CHEMINEMENT

Cr S T

## COURS OBLIGATOIRES

PHI-15248	LOGIQUE ARISTOTÉLICHIENNE	3	A	1
Total des crédits de ces cours:		3		

## COURS A OPTION

75 crédits

Obtenir 75 crédits et satisfaire, le cas échéant, aux exigences indiquées ci-après.

1. Choisir au moins un cours parmi les suivants:

PHI-13260	DE LA GRAMMAIRE A LA LOGIQUE	3	A	1
PHI-16701	PHILOSOPHIE DU LANGAGE	3	A	1
PHI-13288	LOGIQUE SYMBOLIQUE	3	A	5

2. Choisir au moins un cours dans chacune des périodes grecque et médiévale et au moins deux cours dans la période moderne.

## Période grecque

PHI-16700	PLATON	3	A	1
PHI-15045	ARISTOTE	3	H	2

## Période médiévale

PHI-13283	INTRODUCTION AU MOYEN AGE	3	H	2
PHI-15397	THOMAS D'AQUIN	3	A	3

## Période moderne

PHI-13273	DESCARTES ET LES RATIONALISTES	3	A	3
PHI-13284	HUME ET LES EMPIRISTES	3	A	3
PHI-13304	KANT I	3	A	3
PHI-13314	G.W.F. HEGEL PR: PHI-13304	3	H	4

3. Choisir au moins deux cours dans l'une des sous-orientations suivantes:

## Cours thématiques d'inspiration pluraliste

PHI-13279	PHILOSOPHIE DE L'HOMME	3	H	2
PHI-16703	PHILOSOPHIE DE L'AGIR HUMAIN	3	A	3
PHI-13290	PHILOSOPHIE DE LA CONNAISSANCE	3	H	4
PHI-16702	PHILOSOPHIE DE L'ETRE ET L'ABSOLU	3	A	5

## Initiation aux disciplines d'inspiration aristotélicienne

PHI-15272	PSYCHOLOGIE PHILOSOPHIQUE	3	A	1
PHI-13261	PHILOSOPHIE DE LA NATURE	3	H	2
PHI-13262	ETHIQUE	3	A	3
PHI-13280	METAPHYSIQUE	3	H	4

4. Choisir les autres crédits parmi les cours suivants:

PHI-15252	DOCUMENTATION EN PHILOSOPHIE	3	AH	1
PHI-14815	LITTÉRATURE ET PHILOSOPHIE	3	A	1
PHI-13265	LES PRESOCRATIQUES	3	A	1
PHI-15251	ROLE DE L'HISTOIRE DE LA PHILOSOPHIE	3	A	1
PHI-15262	PHILOSOPHIE INDOUE	3	A	1
PHI-13263	INITIATION A LA PHILOSOPHIE DE L'ART	3	H	2
PHI-13268	DU LANGAGE A LA PHILOSOPHIE PR: PHI-13260	3	H	2
PHI-15950	PRESUPPOSES DE LA PENSEE INDIENNE	3	H	2
PHI-15977	ROUSSEAU: THEMES FONDAMENTAUX	3	H	2
PHI-16078	DIALECTIQUE	3	H	2
PHI-16808	LA GENESE DES IDEES PEDAGOGIQUES	3	H	2

PHI-13267	LOGIQUE III	3	A	3
PHI-13269	PHILOSOPHIE DE LA NATURE II	3	A	3
PHI-13294	POLITIQUE MEDIEVALE	3	A	3
PHI-13275	LE MYTHE	3	A	3
PHI-13271	PHILOSOPHIE DE L'ART SYMBOLIQUE	3	A	3
PHI-13299	PHILOSOPHIE DE L'HOMME II	3	A	3
PHI-15273	PERSONNE ET PERSONNALISME	3	A	3
PHI-16087	SUJETS SPECIAUX V	3	A	3

PHI-13282	POLITIQUE CONTEMPORAINE	3	H	4
PHI-13292	ETHIQUE III	3	H	4
PHI-13270	ETHIQUE II	3	H	4
PHI-16379	LEIBNIZ	3	H	4
PHI-13259	LOGIQUE IV	3	H	4
PHI-13278	PHILOSOPHIE DE LA NATURE III	3	H	4
PHI-13303	PHILOSOPHIE DE L'ART REALISTE	3	H	4
PHI-14268	NIETZSCHE	3	H	4
PHI-15048	ETHIQUE MEDICALE	3	H	4
PHI-16080	PHILOSOPHIE DU DROIT	3	H	4
PHI-16083	SUJETS SPECIAUX II	3	H	4

PHI-13276	LOGIQUE V	3	A	5
PHI-13300	METAPHYSIQUE II	3	A	5
PHI-15838	LE PROBLEME DE L'EXPERIENCE I	3	A	5
PHI-14266	INTRODUCTION A LA PHENOMENOLOGIE	3	A	5
PHI-13296	THEMES LOGIQUES ET METALOGIQUES	3	A	5
PHI-13293	LA PENSEE POLITIQUE DE HEGEL	3	A	5
PHI-13313	LA PHILOSOPHIE PRATIQUE DE KANT	3	A	5
PHI-13297	PHILOSOPHIE MATHÉMATIQUE	3	A	5
PHI-14267	HEIDEGGER	3	A	5
PHI-15648	LA JUSTICE	3	A	5
PHI-14814	LA CONNAISSANCE SELON PIAGET	3	A	5
PHI-13289	PHILOSOPHIE DE LA NATURE IV	3	A	5
PHI-16965	PHILOSOPHIE ET PSYCHANALYSE I	3	A	5
PHI-17017	PHILOSOPHIE DE LA RELIGION	3	A	5

PHI-13286	LOGIQUE VI	3	H	6
PHI-13301	PHILOSOPHIE DES SCIENCES	3	H	6

PHI-15647	PRUDENCE ET PROSPECTIVE	3	H	6
PHI-13310	ETUDES EN HISTOIRE DES SCIENCES	3	H	6
PHI-14812	KARL MARX	3	H	6
PHI-15949	LE PROBLEME DE L'EXPERIENCE II	3	H	6
PHI-15253	JACQUES DERRIDA	3	H	6
PHI-16951	L'ETRE FEMME	3	H	6
PHI-16952	L'ANTHROPOLOGIE DE SAINT THOMAS D'AQUIN	3	H	6
PHI-16953	PHILOSOPHIE ET PSYCHANALYSE II	3	H	6
PHI-16954	LA PENSEE DE CAMUS	3	H	6
PHI-16955	MARCUSE	3	H	6
PHI-16995	ELEMENTS DE PHILOSOPHIE ANALYTIQUE	3	AHE	6
PHI-16997	L'EXISTENTIALISME ESPAGNOL	3	AHE	6
PHI-15243	LECTURE II	3	AHE	-
PHI-15244	LECTURE III	3	AHE	-
PHI-15293	LECTURE IV	3	AHE	-
PHI-15249	LA PHILOSOPHIE DES VALEURS	3	AHE	-
PHI-13309	METAPHYSIQUE III	3	AHE	-
	PR: PHI-13300			
PHI-13312	PHILOSOPHIE DE L'ART IV	3	AHE	-
PHI-15246	SUJETS SPECIAUX VIII	3	AHE	-
PHI-15047	REFLEXION PHILOSOPHIQUE SUR L'ART	3	AHE	-
PHI-15436	SUJETS SPECIAUX IX	3	AHE	-
PHI-15106	LECTURE I	3	AHE	-
PHI-15250	L'IMPACT DE L'ESPRIT TECHNOLOGIQUE	3	AHE	-
PHI-14743	L'AMITIE	3	AHE	-
PHI-16081	SUJETS SPECIAUX I	3	AHE	-
PHI-16084	SUJETS SPECIAUX III	3	AHE	-
PHI-16086	SUJETS SPECIAUX IV	3	AHE	-
PHI-16088	SUJETS SPECIAUX VI	3	AHE	-
PHI-17296	SUJETS SPECIAUX VII	3	AHE	-
PHI-17428	SUJETS SPECIAUX X	3	AHE	-
PHI-16776	PROBLEMES CONTEMPORAINS D'ETHIQUE	2	H	-
PHI-17230	SPINOZA: LA GRANDEUR DU PHILOSOPHE	3	H	-
PHI-17279	KANT II	3	H	-
	PR: PHI-13304			
PHI-17174	PHILOSOPHIE DE L'ETRE HUMAIN SEXUE	3	H	-
PHI-17337	ELEMENTS FONDAMENTAUX DE L'AGIR HUMAIN	3	H	-

CREDITS POUR COURS AU CHOIX DE L'ETUDIANT 12

## PHILOSOPHIE

### MAJEURE OU DIPLOME

1.521.02

#### CODE

1.521.02

#### ADMISSION

Pour être admis à un type de programme qui comprend cette composante, il faut satisfaire aux exigences suivantes:

Exigence générale : D.E.C.

Exigences particulières : Aucun cours collégial spécifique dans le cadre du D.E.C. n'est exigé pour l'admission à ce programme. (C'est le code 00 de RENSEIGNEMENTS GÉNÉRAUX et 0.00 de ACCUEIL).

#### DURÉE

Dans le cadre d'un baccalauréat : 6 trimestres  
Comme programme de diplôme : 4 trimestres

#### FONCTIONS

On peut fréquenter ce programme à titre de composante de l'un des types de programme suivants:

Type 29 : BACCALAURÉAT (avec majeure et mineure)

- Directeur : M. Guy Godin

- Autre composante du programme : une des mineures de la liste donnée à l'ANNEXE II.

Type 80 : DIPLOME EN PHILOSOPHIE

- Directeur : M. Guy Godin

#### OBJECTIFS

Initier les étudiants aux principales questions philosophiques, aux principaux philosophes, aux instruments nécessaires à la réflexion philosophique, comme complément à une culture générale.

#### REMARQUE

Ce programme est incompatible avec :

- la mineure en philosophie 1.521.06.

## MAJEURE OU DIPLOME EN PHILOSOPHIE

### DESCRIPTION 4546

TEV : Automne 1984

Fonctions: Types 29 et 80

TOTAL DES CREDITS A OBTENIR: 60

#### COURS ET CHEMINEMENT

Cr S T

#### COURS OBLIGATOIRES

PHI-15248	LOGIQUE ARISTOTELICIENNE	3	A	1
Total des crédits de ces cours:		3		

#### COURS A OPTION

48 crédits

Obtenir 48 crédits et satisfaire, le cas échéant, aux exigences indiquées ci-après.

1. Choisir au moins un cours parmi les suivants:

PHI-13260	DE LA GRAMMAIRE A LA LOGIQUE	3	A	1
PHI-16701	PHILOSOPHIE DU LANGAGE	3	A	1
PHI-13288	LOGIQUE SYMBOLIQUE	3	A	5

2. Choisir au moins un cours dans chacune des périodes grecque et médiévale et au moins deux cours dans la période moderne.

#### Période grecque

PHI-16700	PLATON	3	A	1
PHI-15045	ARISTOTE	3	H	2

#### Période médiévale

PHI-13283	INTRODUCTION AU MOYEN AGE	3	H	2
PHI-15397	THOMAS D'AQUIN	3	A	3

#### Période moderne

PHI-13273	DESCARTES ET LES RATIONALISTES	3	A	3
PHI-13284	HUME ET LES EMPIRISTES	3	A	3
PHI-13304	KANT I	3	A	3
PHI-13314	G.W.F. HEGEL	3	H	4
	PR: PHI-13304			

3. Choisir les autres crédits parmi les cours suivants:

PHI-15272	PSYCHOLOGIE PHILOSOPHIQUE	3	A	1
PHI-14815	LITTERATURE ET PHILOSOPHIE	3	A	1
PHI-13265	LES PRESOCRATIQUES	3	A	1
PHI-15251	ROLE DE L'HISTOIRE DE LA PHILOSOPHIE	3	A	1
PHI-15252	DOCUMENTATION EN PHILOSOPHIE	3	AH	1
PHI-15262	PHILOSOPHIE INDOUE	3	A	1

PHI-13261	PHILOSOPHIE DE LA NATURE	3	H	2
PHI-13263	INITIATION A LA PHILOSOPHIE DE L'ART	3	H	2
PHI-13268	DU LANGAGE A LA PHILOSOPHIE	3	H	2
	PR: PHI-13260			
PHI-13279	PHILOSOPHIE DE L'HOMME	3	H	2
PHI-15950	PRESUPPOSES DE LA PENSEE INDIENNE	3	H	2
PHI-15977	ROUSSEAU: THEMES FONDAMENTAUX	3	H	2
PHI-16078	DIALECTIQUE	3	H	2
PHI-16808	LA GENESE DES IDEES PEDAGOGIQUES	3	H	2

PHI-13262	ETHIQUE	3	A	3
PHI-13269	PHILOSOPHIE DE LA NATURE II	3	A	3
PHI-13294	POLITIQUE MEDIEVALE	3	A	3
PHI-13275	LE MYTHE	3	A	3
PHI-13271	PHILOSOPHIE DE L'ART SYMBOLIQUE	3	A	3
PHI-13267	LOGIQUE III	3	A	3
PHI-13299	PHILOSOPHIE DE L'HOMME II	3	A	3
PHI-15273	PERSONNE ET PERSONNALISME	3	A	3
PHI-16703	PHILOSOPHIE DE L'AGIR HUMAIN	3	A	3
PHI-16087	SUJETS SPECIAUX V	3	A	3
PHI-16965	PHILOSOPHIE ET PSYCHANALYSE I	3	A	3
PHI-17017	PHILOSOPHIE DE LA RELIGION	3	A	3

PHI-13292	ETHIQUE III	3	H	4
PHI-13290	PHILOSOPHIE DE LA CONNAISSANCE	3	H	4
PHI-16080	PHILOSOPHIE DU DROIT	3	H	4
PHI-13270	ETHIQUE II	3	H	4
PHI-13282	POLITIQUE CONTEMPORAINE	3	H	4
PHI-16379	LEIBNIZ	3	H	4

**PHILOSOPHIE**

PHI-13259	LOGIQUE IV	3	H	4
PHI-13303	PHILOSOPHIE DE L'ART REALISTE	3	H	4
PHI-13278	PHILOSOPHIE DE LA NATURE III	3	H	4
PHI-14268	NIETZSCHE	3	H	4
PHI-15048	ETHIQUE MEDICALE	3	H	4
PHI-16083	SUJETS SPECIAUX II	3	H	4
PHI-15253	JACQUES DERRIDA	3	H	4
PHI-16951	L'ETRE FEMME	3	H	4
PHI-16952	L'ANTHROPOLOGIE DE SAINT THOMAS D'AQUIN	3	H	4
PHI-16953	PHILOSOPHIE ET PSYCHANALYSE II	3	H	4
PHI-16954	LA PENSEE DE CAMUS	3	H	4
PHI-16955	MARCUSE	3	H	4
PHI-16995	ELEMENTS DE PHILOSOPHIE ANALYTIQUE	3	AHE	4
PHI-16997	L'EXISTENTIALISME ESPAGNOL	3	AHE	4
PHI-13280	METAPHYSIQUE	3	H	4
PHI-13300	METAPHYSIQUE II	3	A	5
PHI-16702	PHILOSOPHIE DE L'ETRE ET L'ABSOLU	3	A	5
PHI-15838	LE PROBLEME DE L'EXPERIENCE I	3	A	5
PHI-14266	INTRODUCTION A LA PHENOMENOLOGIE	3	A	5
PHI-13293	LA PENSEE POLITIQUE DE HEGEL	3	A	5
PHI-13313	LA PHILOSOPHIE PRATIQUE DE KANT	3	A	5
PHI-13297	PHILOSOPHIE MATHEMATIQUE	3	A	5
PHI-14267	HEIDEGGER	3	A	5
PHI-15648	LA JUSTICE	3	A	5
PHI-14814	LA CONNAISSANCE SELON PIAGET	3	A	5
PHI-13276	LOGIQUE V	3	A	5
PHI-13289	PHILOSOPHIE DE LA NATURE IV	3	A	5
PHI-13296	THEMES LOGIQUES ET METALOGIQUES	3	A	5
PHI-13301	PHILOSOPHIE DES SCIENCES	3	H	6
PHI-13310	ETUDES EN HISTOIRE DES SCIENCES	3	H	6
PHI-14812	KARL MARX	3	H	6
PHI-15647	PRUDENCE ET PROSPECTIVE	3	H	6
PHI-13286	LOGIQUE VI	3	H	6
PHI-15949	LE PROBLEME DE L'EXPERIENCE II	3	H	6
PHI-15243	LECTURE II	3	AHE	-
PHI-14743	L'AMITIE	3	AHE	-
PHI-13309	METAPHYSIQUE III PR: PHI-13300	3	AHE	-
PHI-13312	PHILOSOPHIE DE L'ART IV	3	AHE	-
PHI-15246	SUJETS SPECIAUX VIII	3	AHE	-
PHI-15249	LA PHILOSOPHIE DES VALEURS	3	AHE	-
PHI-15047	REFLEXION PHILOSOPHIQUE SUR L'ART	3	AHE	-
PHI-15250	L'IMPACT DE L'ESPRIT TECHNOLOGIQUE	3	AHE	-
PHI-15436	SUJETS SPECIAUX IX	3	AHE	-
PHI-15106	LECTURE I	3	AHE	-
PHI-16081	SUJETS SPECIAUX I	3	AHE	-
PHI-16084	SUJETS SPECIAUX III	3	AHE	-
PHI-16086	SUJETS SPECIAUX IV	3	AHE	-
PHI-16088	SUJETS SPECIAUX VI	3	AHE	-
PHI-17296	SUJETS SPECIAUX VII	3	AHE	-
PHI-17428	SUJETS SPECIAUX X	3	AHE	-
PHI-16776	PROBLEMES CONTEMPORAINS D'ETHIQUE	2	H	-
PHI-17280	SPINOZA: LA GRANDEUR DU PHILOSOPHE	3	H	-
PHI-17279	KANT II PR: PHI-13304	3	H	-
PHI-17174	PHILOSOPHIE DE L'ETRE HUMAIN SEXUE	3	H	-
PHI-17337	ELEMENTS FONDAMENTAUX DE L'AGIR HUMAIN	3	H	-

CREDITS POUR COURS AU CHOIX DE L'ETUDIANT 9

**PHILOSOPHIE**

**MINEURE OU CERTIFICAT 1.521.06**

**CODE**

1.521.06

**ADMISSION**

Pour l'admission au certificat :

Exigence générale : D.E.C.

Exigences particulières : Aucun cours collégial spécifique dans le cadre du D.E.C. n'est exigé pour l'admission à ce programme. (C'est le code 00 de RENSEIGNEMENTS GÉNÉRAUX et 0.00 de ACCUEIL).

**DURÉE**

Dans le cadre d'un baccalauréat : 6 trimestres  
Comme programme de certificat : 2 trimestres

**FONCTIONS**

On peut fréquenter ce programme à titre de composante de l'un des types suivants:

- Type 29 : BACCALAURÉAT (avec majeure et mineure)  
- Il faut alors suivre aussi une des majeures de la liste donnée à l'ANNEXE I.
- Type 30 : BACCALAURÉAT (général)  
- Voir ANNEXE V
- Type 40 : CERTIFICAT EN PHILOSOPHIE  
- Directeur : M. Guy Godin

**PHILOSOPHIE**

**OBJECTIFS**

Initier à la philosophie comme complément à une culture générale ou à une formation spécialisée dans un autre domaine.

**REMARQUE**

Ce programme est incompatible avec :  
- la majeure en philosophie 1.521.02.

**MIN./CERT. EN PHILOSOPHIE**

**DESCRIPTION 4547**

TEV : Automne 1964

Fonctions: Types 29, 30 et 40

TOTAL DES CREDITS A OBTENIR: 30

COURS ET CHEMINEMENT Cr S T

**COURS OBLIGATOIRES**

PHI-15248	LOGIQUE ARISTOTELICIENNE	3	A	1
Total des crédits de ces cours:		3		

**COURS A OPTION**

24 crédits

Obtenir 24 crédits et satisfaire, le cas échéant, aux exigences indiquées ci-après.

1. Choisir au moins un cours dans chacune des périodes grecque et médiévale et au moins deux cours dans la période moderne.

**Période grecque**

PHI-16700	PLATON	3	A	1
PHI-15045	ARISTOTE	3	H	1

**Période médiévale**

PHI-13283	INTRODUCTION AU MOYEN AGE	3	H	2
PHI-15397	THOMAS D'AQUIN	3	A	3

**Période moderne**

PHI-13273	DESCARTES ET LES RATIONALISTES	3	A	3
PHI-13284	HUME ET LES EMPIRISTES	3	A	3
PHI-13304	KANT I	3	A	3

PHI-13314	G.W.F. HEGEL PR: PHI-13304	3	H	4
-----------	-------------------------------	---	---	---

2. Choisir les autres crédits parmi les cours suivants:

PHI-15272	PSYCHOLOGIE PHILOSOPHIQUE	3	A	1
PHI-15252	DOCUMENTATION EN PHILOSOPHIE	3	AH	1
PHI-13260	DE LA GRAMMAIRE A LA LOGIQUE	3	A	1
PHI-14815	LITTERATURE ET PHILOSOPHIE	3	A	1
PHI-13265	LES PRESOCRATIQUES	3	A	1
PHI-15251	ROLE DE L'HISTOIRE DE LA PHILOSOPHIE	3	A	1
PHI-16701	PHILOSOPHIE DU LANGAGE	3	A	1
PHI-15262	PHILOSOPHIE INDOUE	3	A	1
PHI-16965	PHILOSOPHIE ET PSYCHANALYSE I	3	A	1
PHI-17017	PHILOSOPHIE DE LA RELIGION	3	A	1
PHI-13263	INITIATION A LA PHILOSOPHIE DE L'ART	3	H	2
PHI-13261	PHILOSOPHIE DE LA NATURE	3	H	2
PHI-13268	DU LANGAGE A LA PHILOSOPHIE PR: PHI-13260	3	H	2
PHI-13279	PHILOSOPHIE DE L'HOMME	3	H	2
PHI-15950	PRESUPPOSES DE LA PENSEE INDIENNE	3	H	2
PHI-15977	ROUSSEAU: THEMES FONDAMENTAUX	3	H	2
PHI-16078	DIALECTIQUE	3	H	2
PHI-16808	LA GENESE DES IDEES PEDAGOGIQUES	3	H	2
PHI-15253	JACQUES DERRIDA	3	H	2
PHI-16951	L'ETRE FEMME	3	H	2
PHI-16952	L'ANTHROPOLOGIE DE SAINT THOMAS D'AQUIN	3	H	2
PHI-16953	PHILOSOPHIE ET PSYCHANALYSE II	3	H	2
PHI-16954	LA PENSEE DE CAMUS	3	H	2
PHI-16955	MARCUSE	3	H	2
PHI-16995	ELEMENTS DE PHILOSOPHIE ANALYTIQUE	3	AHE	2
PHI-16997	L'EXISTENTIALISME ESPAGNOL	3	AHE	2
PHI-13262	ETHIQUE	3	A	3
PHI-13269	PHILOSOPHIE DE LA NATURE II	3	A	3
PHI-13294	POLITIQUE MEDIEVALE	3	A	3
PHI-13275	LE MYTHE	3	A	3
PHI-13267	LOGIQUE III	3	A	3

PHILOSOPHIE

PHI-13271	PHILOSOPHIE DE L'ART SYMBOLIQUE	3	A	3
PHI-13299	PHILOSOPHIE DE L'HOMME II	3	A	3
PHI-15273	PERSONNE ET PERSONNALISME	3	A	3
PHI-16703	PHILOSOPHIE DE L'ACIR HUMAIN	3	A	3
PHI-16087	SUJETS SPECIAUX V	3	A	3
PHI-13270	ETHIQUE II	3	H	4
PHI-13282	POLITIQUE CONTEMPORAINE	3	H	4
PHI-16379	LEIBNIZ	3	H	4
PHI-13290	PHILOSOPHIE DE LA CONNAISSANCE	3	H	4
PHI-13292	ETHIQUE III	3	H	4
PHI-13259	LOGIQUE IV	3	H	4
PHI-13278	PHILOSOPHIE DE LA NATURE III	3	H	4
PHI-13303	PHILOSOPHIE DE L'ART REALISTE	3	H	4
PHI-16080	PHILOSOPHIE DU DROIT	3	H	4
PHI-14268	NIETZSCHE	3	H	4
PHI-15048	ETHIQUE MEDICALE	3	H	4
PHI-16083	SUJETS SPECIAUX II	3	H	4
PHI-13280	METAPHYSIQUE	3	H	4
PHI-16702	PHILOSOPHIE DE L'ETRE ET L'ABSOLU	3	A	5
PHI-13288	LOGIQUE SYMBOLIQUE	3	A	5
PHI-15838	LE PROBLEME DE L'EXPERIENCE I	3	A	5
PHI-14266	INTRODUCTION A LA PHENOMENOLOGIE	3	A	5
PHI-13313	LA PHILOSOPHIE PRATIQUE DE KANT	3	A	5
PHI-13293	LA PENSEE POLITIQUE DE HEGEL	3	A	5
PHI-13297	PHILOSOPHIE MATHEMATIQUE	3	A	5
PHI-13300	METAPHYSIQUE II	3	A	5
PHI-14267	HEIDEGGER	3	A	5
PHI-15648	LA JUSTICE	3	A	5
PHI-14814	LA CONNAISSANCE SELON PIAGET	3	A	5
PHI-13276	LOGIQUE V	3	A	5
PHI-13289	PHILOSOPHIE DE LA NATURE IV	3	A	5
PHI-13296	THEMES LOGIQUES ET METALOGIQUES	3	A	5
PHI-13301	PHILOSOPHIE DES SCIENCES	3	H	6
PHI-13310	ETUDES EN HISTOIRE DES SCIENCES	3	H	6
PHI-14812	KARL MARX	3	H	6
PHI-15647	PRUDENCE ET PROSPECTIVE	3	H	6
PHI-13286	LOGIQUE VI	3	H	6
PHI-15949	LE PROBLEME DE L'EXPERIENCE II	3	H	6
PHI-14743	L'AMITIE	3	AHE	-
PHI-13309	METAPHYSIQUE III PR: PHI-13300	3	AHE	-
PHI-13312	PHILOSOPHIE DE L'ART IV	3	AHE	-
PHI-15249	LA PHILOSOPHIE DES VALEURS	3	AHE	-
PHI-15246	SUJETS SPECIAUX VIII	3	AHE	-
PHI-15047	REFLEXION PHILOSOPHIQUE SUR L'ART	3	AHE	-
PHI-15250	L'IMPACT DE L'ESPRIT TECHNOLOGIQUE	3	AHE	-
PHI-15436	SUJETS SPECIAUX IX	3	AHE	-
PHI-15106	LECTURE I	3	AHE	-
PHI-16081	SUJETS SPECIAUX I	3	AHE	-
PHI-16084	SUJETS SPECIAUX III	3	AHE	-
PHI-16086	SUJETS SPECIAUX IV	3	AHE	-
PHI-16088	SUJETS SPECIAUX VI	3	AHE	-
PHI-17296	SUJETS SPECIAUX VII	3	AHE	-
PHI-17428	SUJETS SPECIAUX X	3	AHE	-
PHI-16776	PROBLEMES CONTEMPORAINS D'ETHIQUE	2	H	-
PHI-17279	KANT II PR: PHI-13304	3	H	-
PHI-17280	SPINOZA: LA GRANDEUR DU PHILOSOPHE	3	H	-
PHI-17174	PHILOSOPHIE DE L'ETRE HUMAIN SEXUE	3	H	-
PHI-17337	ELEMENTS FONDAMENTAUX DE L'ACIR HUMAIN	3	H	-

CREDITS POUR COURS AU CHOIX DE L'ETUDIANT 3

**SCIENCES DE L'ADMINISTRATION**

ADMINISTRATION  
page J-3 à page J-5  
COMPTABILITÉ  
page J-6

**J**



ADMINISTRATION

**ADMINISTRATION**

**BACCALAURÉAT SPÉCIALISÉ 1.551.01**

ADMINISTRATION  
BACCALAURÉAT SPÉCIALISÉ 1.551.01

CODE  
1.551.01

ADMISSION

Exigence générale : D.E.C.  
Exigences particulières : Mathématiques 103, 105 et 203.  
(C'est le code 109 de RENSEIGNEMENTS GÉNÉRAUX et 10,12 de ACCUEIL).

DURÉE  
6 trimestres

FONCTION

Type 10 : BACCALAURÉAT EN ADMINISTRATION DES AFFAIRES  
- Directeur : M. Guy Charest

OBJECTIFS

Préparer aux carrières de l'administration, tant publique que privée. Le programme ne cherche pas seulement à donner une formation technique; il met l'accent sur la formation complète de l'homme. Il vise à faire saisir l'ensemble des problèmes auxquels doit faire face tout administrateur, il veut aussi affirmer les qualités intellectuelles de l'étudiant, développer une curiosité permanente et l'esprit d'analyse afin qu'à l'aide des connaissances acquises et des expériences vécues le diplômé soit capable d'aborder la réalité mouvante d'une façon constructive.

BACCALAUREAT EN ADMINISTRATION DES AFFAIRES

DESCRIPTION 4553

TEV : Automne 1984

Fonctions: Type 10

TOTAL DES CREDITS A OBTENIR: 96

COURS ET CHEMINEMENT Cr S T

COURS OBLIGATOIRES

CTB-11890	COMPTABILITE GENERALE I	3	AHE	1
GSE-11906	MICRO-ECONOMIQUE I	3	AHE	1
SIO-11943	ORDINATEURS ET PROGRAMMATION	3	AHE	1
MQT-11939	PROBABILITES EN GESTION	3	AHE	1
MNG-11884	PROCESSUS DE MANAGEMENT	3	AHE	1
MRK-11921	MARKETING I	3	AHE	2
CTB-11897	COMPTABILITE ANALYTIQUE I PR: CTB-11890	3	AHE	2
DRT-11903	LE DROIT DES AFFAIRES I	3	AHE	2
GSE-11907	MICRO-ECONOMIQUE II PR: GSE-11906	3	AHE	2
GSF-11928	FINANCE I PR: GSE-11906, MQT-11939	3	AHE	2
MQT-11940	STATISTIQUE EN GESTION PR: MQT-11939	3	AHE	2
CTB-11898	COMPTABILITE ANALYTIQUE II PR: CTB-11897	3	AHE	3
GSE-11908	MACRO-ECONOMIQUE I PR: GSE-11906	3	AHE	3
GSF-14292	FINANCE II PR: GSF-11928 ou GSF-17225	3	AHE	3
MNG-15077	SCIENCES DU COMPORTEMENT PR: MNG-11884	3	AHE	3
MQT-11941	RECHERCHE OPERATIONNELLE I	3	AHE	3
MRK-16825	MARKETING II PR: MRK-11921, MQT-11939	3	AHE	3
CTB-14162	FISCALITE I PR: CTB-11890	3	AHE	4
GSE-11909	MACRO-ECONOMIQUE II PR: GSE-11908	3	AHE	4
GSO-11934	GESTION DES OPERATIONS PR: MQT-11941	3	AHE	4
SIO-15419	SYSTEMES D'INFORMATION PR: SIO-11943	3	AHE	4

ADMINISTRATION

MNG-15891	GESTION DES RESSOURCES HUMAINES PR: MNG-15077	3	AHE	5
MNG-11888	POLITIQUES GENERALES PR: MNG-15077 et 66 cr. en administration	3	AHE	6
Total des crédits de ces cours:			69	

COURS A OPTION 21 crédits

Obtenir 21 crédits et satisfaire, le cas échéant, aux exigences indiquées ci-après.

A- Choisir un des deux cours suivants:

CTB-11891	COMPTABILITE GENERALE II PR: CTB-11890	3	AHE	4
CTB-11893	COMPTABILITE INTERMEDIAIRE I PR: CTB-11890	3	AHE	4

B- Choisir 3 crédits parmi les cours suivants:

ASR-16545	SEMINAIRE EN ASSURANCE	3	H	6
CTB-11902	SEMINAIRE DE COMPTABILITE CC: CTB-11894	3	AH	6
GSE-11914	SEMINAIRE DE PROBLEMES ECONOMIQUES PR: GSE-11907, GSE-11909	3	H	6
GSF-11931	SEMINAIRE DE FINANCE PR: GSF-14292 et 1 cours de finance à opt.	3	H	6
GSO-11938	SEMINAIRE EN GESTION DES OPERATIONS PR: GSO-11934	3	H	6
GUI-11920	SEM. EN PROJETS URBAINS ET IMMOBILIERS PR: 2 cours en GUI	3	H	6
MNG-12485	SEMINAIRE DE MANAGEMENT PR: 2 cours à option de management CC: MNG-11888	3	AHE	6
SIO-16544	SEMINAIRE EN SYSTEMES D'INFORMATION PR: SIO-16361	3	H	6
MRK-11924	SEMINAIRE DE MARKETING PR: MRK-16825 et 2 cours à option de MRK	3	H	6

C- Choisir 15 crédits parmi les cours suivants sans dépasser un maximum de 9 crédits par secteur d'enseignement sauf pour les cours en assurance, les cours en gestion urbaine et immobilière et les cours en sciences comptables.

ASSURANCE

ASR-15742	GESTION DES RISQUES ET ASSURANCE	3	AHE	5
ASR-15860	GESTION DE L'ASSURANCE DES BIENS	3	A	5
ASR-16047	PLANIFICATION SUCCESSORALE	3	A	5

ASR-15841	GESTION DE L'ASSURANCE INDIVIDUELLE	3	H	6
-----------	-------------------------------------	---	---	---

DROIT

DRT-11904	LE DROIT DES AFFAIRES II PR: DRT-11903	3	AH	5
-----------	---	---	----	---

DRT-11905	LOIS COMMERCIALES PR: DRT-11903	3	A	6
-----------	------------------------------------	---	---	---

ECONOMIE APPLIQUEE A LA GESTION (MAXIMUM 9 CREDITS)

GSE-11910	MONNAIE ET BANQUE PR: GSE-11908 ou GSE-17224	3	A	5
-----------	---	---	---	---

GSE-16871	ECONOMIE APPLIQUEE A LA GESTION PR: GSE-11909	3	A	5
-----------	--	---	---	---

GSE-11912	ECONOMIE INTERNATIONALE PR: GSE-11908	3	A	6
-----------	--	---	---	---

GSE-16872	PROBLEMES D'ADMINISTRATION PUBLIQUE PR: GSE-11909	3	H	6
-----------	--	---	---	---

FINANCE (MAXIMUM 9 CREDITS)

GSF-11930	PRINCIPES DE GESTION DU PORTEFEUILLE PR: GSF-14292	3	A	5
-----------	---	---	---	---

GSF-11929	GESTION DE LA LIQUIDITE PR: GSF-14292	3	A	5
-----------	--	---	---	---

GSF-11932	MARCHE DES CAPITAUX PR: GSF-14292	3	H	6
-----------	--------------------------------------	---	---	---

GSF-17232	FINANCE PERSONNELLE PR: GSF-14292	3	H	6
-----------	--------------------------------------	---	---	---



**ADMINISTRATION****OPERATIONS ET SYSTEMES DE DECISION (MAXIMUM 9 CREDITS)**

GSO-11935	GESTION DES STOCKS ET DISTRIBUTION PR: GSO-11934	3	A	5
GSO-11936	SIMULATION CC: GSO-11934	3	A	5
MQT-11947	REGRESSION ET CORRELATION PR: MQT-11939	3	AH	5
MQT-11942	RECHERCHE OPERATIONNELLE II PR: MQT-11939, MQT-11941	3	H	5
GSO-11937	GESTION DE LA PRODUCTION PR: GSO-11934	3	H	6
GSO-15165	GESTION AVANCEE DES OPERATIONS PR: GSO-11934	3	A	6

**GESTION URBAINE ET IMMOBILIERE**

GUI-11917	ANALYSE URBAINE ET IMMOBILIERE	3	AH	5
GUI-11918	DEVELOPPEMENT ET PRODUCTION IMMOBILIERE	3	A	5
GUI-15868	MARCHE ET REGLEMENTATION DE L'HABITATION	3	AH	5
GUI-16295	ANALYSE DES INVESTISSEMENTS IMMOBILIERS	3	AH	5
GUI-15930	FINANCEMENT DES ENSEMBLES URBAINS	3	H	6

**MANAGEMENT (MAXIMUM 9 CREDITS)**

MNG-11885	RELATIONS ORGANISATION ET ENVIRONNEMENT PR: MNG-15077	3	HE	5
MNG-11887	RELATIONS HUMAINES PR: MNG-15077	3	AH	5
MNG-11889	CULTURE ET ORGANISATION PR: MNG-15077	3	AHE	5
MNG-15078	RESPONSABILITE SOCIALE DE L'ENTREPRISE PR: MNG-15077	3	AH	5
MNG-16873	THEORIE DE L'ORGANISATION PR: MNG-15077	3	AH	5
MNG-11886	GESTION DU PERSONNEL PR: MNG-15077	3	AH	6
MNG-12484	ANALYSE DES RELATIONS INTERPERSONNELLES PR: MNG-15077 et 66 cr. en administration	3	AH	6
MNG-14449	PROJET EN MANAGEMENT PR: MNG-15077 et 45 cr. en administration	3	AHE	6
MNG-15079	DEVELOPPEMENT ORGANISATIONNEL PR: MNG-11887, plus 60 crédits	3	A	6
MNG-15947	INTRODUCTION A LA PNE PR: MNG-15077	3	H	6
MNG-16874	CREATION D'ENTREPRISES PR: MNG-15891	3	H	6
MNG-16870	FORMATION DANS L'ENTREPRISE PR: MNG-15077	3	AH	6

**MARKETING (MAXIMUM 9 CREDITS)**

MRK-11911	PUBLICITE PR: MRK-11921	3	AH	5
MRK-11913	COMMERCE AU DETAIL PR: MRK-11921	3	A	5
MRK-11922	LE COMPORTEMENT DU CONSOMMATEUR	3	AH	5
MRK-11927	MARKETING INTERNATIONAL PR: MRK-11921	3	A	5
MRK-14811	ETUDES DE MARCHÉ PR: MQT-11940, MRK-16825	3	AH	5
MRK-15532	MARKETING INDUSTRIEL PR: MRK-11921	3	A	5
MRK-14020	ADMINISTRATION DES VENTES PR: MRK-11921	3	H	6
MRK-14021	MARKETING MANAGEMENT PR: MRK-16825 et 2 cours à option de MRK	3	H	6
MRK-16869	PROJET EN MARKETING PR: MRK-16825 et 45 crédits en administration	3	AH	6

**SCIENCES COMPTABLES**

CTB-11894	COMPTABILITE INTERMEDIAIRE II PR: CTB-11893	3	AH	5
CTB-11895	COMPTABILITE SPECIALISEE I PR: CTB-11894, CTB-14162	3	AH	5
CTB-11899	VERIFICATION I CC: CTB-11894	3	AH	5
CTB-15445	CONTROLE ET VERIFICATION INFORMATIQUE PR: SIO-11943	3	AH	5
CTB-11896	COMPTABILITE SPECIALISEE II PR: CTB-11894, CTB-11895	3	AH	6
CTB-11900	VERIFICATION II PR: CTB-11899	3	AH	6
CTB-14210	FISCALITE II PR: CTB-14162	3	AH	6

**ADMINISTRATION****SYSTEMES D'INFORMATION ORGANISATIONNELS**

SIO-16361	ANALYSE DE SYSTEME D'INFORMATION PR: SIO-15419	3	A	5
SIO-16362	CONCEPTION ET GESTION DES FICHIERS PR: SIO-11943	3	A	5
SIO-16868	PROJET EN SYSTEMES D'INFORMATION PR: SIO-16361 et 45 cr. en administration	3	AH	6

**CREDITS POUR COURS AU CHOIX DE L'ETUDIANT**

6

**SCIENCES DE L'ADMINISTRATION****MAJEURE****1.551.02****CODE**

1.551.02

On peut fréquenter cette majeure à titre de composante d'un baccalauréat en enseignement secondaire (Type 22).

Voir ENSEIGNEMENT SECONDAIRE - B.E.S.

**ADMINISTRATION****CERTIFICAT****1.551.06****CODE**

1.551.06

**ADMISSION**

Exigences : - D.E.C. ou l'équivalent

OU

Répondre à la définition du candidat adulte adoptée par l'Université Laval;  
- posséder un minimum de deux années d'expérience prises en cours d'emploi;  
- avoir réussi le cours de mathématiques 153 ou l'équivalent du secondaire V ou de mathématiques 211 du Cégep.  
(C'est le code 112 de RENSEIGNEMENTS GÉNÉRAUX).

**DURÉE**

5 trimestres

Cheminement à temps partiel

**FONCTION**

Type 40 : CERTIFICAT EN ADMINISTRATION

- Directeur : M. Guy Charest (par intérim)

**OBJECTIFS**

Le certificat en administration a comme objectif de répondre aux besoins de formation et de perfectionnement de l'adulte sur le marché du travail, qui désire acquérir par les soirs, à temps partiel, les connaissances dans le domaine de la gestion des organisations ou dans le domaine comptable, ainsi qu'un titre professionnel d'une corporation, d'un institut ou d'une association.

**REMARQUE**

Lorsque complété, ce certificat peut tenir lieu de mineure dans un programme de baccalauréat avec majeure et mineure ou un baccalauréat général; on ne peut toutefois le fréquenter à titre de mineure en s'inscrivant à l'un de ces baccalauréats.

## ADMINISTRATION

### CERTIFICAT EN ADMINISTRATION

#### DESCRIPTION 4555

TEV : Automne 1984

Fonctions: Type 40

TOTAL DES CREDITS A OBTENIR: 30

#### COURS ET CHEMINEMENT

Cr S T

#### COURS OBLIGATOIRES

CTB-11890	COMPTABILITE GENERALE I	3	AHE	-
MNG-11884	PROCESSUS DE MANAGEMENT	3	AHE	-
MQT-17221	INTRODUCTION AUX MATHÉMATIQUES DE GESTION	3	AHE	-
GSE-17223	INTRODUCTION A LA MICRO-ECONOMIQUE PR: MQT-17221	3	AHE	-
GSF-17225	GESTION FINANCIERE PR: GSE-17223, MQT-17221	3	AH	-
Total des crédits de ces cours:		15		

#### COURS A OPTION

12 crédits

Obtenir 12 crédits et satisfaire, le cas échéant, aux exigences indiquées ci-après.

L'étudiant choisit le cheminement approprié.

#### I- CHEMINEMENT GENERAL (12 crédits)

A) Prendre un minimum de 3 crédits parmi les cours suivants:

MNG-15077	SCIENCES DU COMPORTEMENT PR: MNG-11884	3	AHE	-
MRK-11921	MARKETING I	3	AHE	-

B) Prendre les autres crédits parmi les cours suivants:

#### Assurance

ASR-15742	GESTION DES RISQUES ET ASSURANCE	3	AHE	-
-----------	----------------------------------	---	-----	---

#### Droit

DRT-11903	LE DROIT DES AFFAIRES I	3	AHE	-
DRT-11904	LE DROIT DES AFFAIRES II PR: DRT-11903	3	AH	-

#### Economie appliquée à la gestion

GSE-17224	INTRODUCTION A LA MACRO-ECONOMIQUE PR: GSE-17223	3	AHE	-
GSE-11910	MONNAIE ET BANQUE PR: GSE-11908 ou GSE-17224	3	A	-

#### Finance

GSF-14292	FINANCE II PR: GSF-11928 ou GSF-17225	3	AHE	-
GSF-17232	FINANCE PERSONNELLE PR: GSF-14292	3	H	-

#### Gestion des opérations

GSO-17227	PRINCIPES DE GESTION DU MATERIEL PR: GSO-17226	3	H	-
GSO-17228	APPROVISIONNEMENT PR: GSO-17227	3	A	-
GSO-17226	PRODUCTION PR: MQT-17222	3	A	-

#### Gestion urbaine et immobilière

GUI-11917	ANALYSE URBAINE ET IMMOBILIERE	3	AH	-
GUI-11920	SEM. EN PROJETS URBAINS ET IMMOBILIERS PR: 2 cours en GUI	3	H	-
GUI-11918	DEVELOPPEMENT ET PRODUCTION IMMOBILIERE	3	A	-
GUI-16295	ANALYSE DES INVESTISSEMENTS IMMOBILIERS	3	AH	-
GUI-15868	MARCHE ET REGLEMENTATION DE L'HABITATION	3	AH	-
GUI-15930	FINANCEMENT DES ENSEMBLES URBAINS	3	H	-

## ADMINISTRATION

### Management

MNG-11886	GESTION DU PERSONNEL PR: MNG-15077	3	AH	-
MNG-11887	RELATIONS HUMAINES PR: MNG-15077	3	AH	-
MNG-15891	GESTION DES RESSOURCES HUMAINES PR: MNG-15077	3	AHE	-
MNG-15947	INTRODUCTION A LA PME PR: MNG-15077	3	H	-
MNG-17229	STRATEGIES DE L'ENTREPRISE PR: MNG-15077, 24 cr. du Cert. en adm.	3	AH	-

### Méthodes quantitatives

MQT-17222	METHODES QUANTITATIVES DE GESTION PR: MQT-17221	3	AHE	-
-----------	--	---	-----	---

### Sciences comptables

CTB-11893	COMPTABILITE INTERMEDIAIRE I PR: CTB-11890	3	AHE	-
CTB-11894	COMPTABILITE INTERMEDIAIRE II PR: CTB-11893	3	AH	-

### Systèmes d'information organisationnels

SIO-11943	ORDINATEURS ET PROGRAMMATION	3	AHE	-
SIO-15419	SYSTEMES D'INFORMATION PR: SIO-11943	3	AHE	-
SIO-16361	ANALYSE DE SYSTEME D'INFORMATION PR: SIO-15419	3	A	-

### II- CHEMINEMENT COMPTABILITE (12 crédits)

REMARQUE: Le cheminement comptabilité est obligatoire pour être admis au Certificat en comptabilité. (Voir les conditions d'admission du Certificat en comptabilité.)

Prendre 12 crédits parmi les cours suivants:

CTB-11893	COMPTABILITE INTERMEDIAIRE I PR: CTB-11890	3	AHE	-
CTB-11894	COMPTABILITE INTERMEDIAIRE II PR: CTB-11893	3	AH	-
CTB-11897	COMPTABILITE ANALYTIQUE I PR: CTB-11890	3	AHE	-
CTB-11898	COMPTABILITE ANALYTIQUE II PR: CTB-11897	3	AHE	-
CTB-14162	FISCALITE I	3	AHE	-
MNG-15077	SCIENCES DU COMPORTEMENT PR: MNG-11884	3	AHE	-

### CREDITS POUR COURS AU CHOIX DE L'ETUDIANT

3

**COMPTABILITÉ****CERTIFICAT****1.559.06**CODE  
1.559.06

## ADMISSION

Exigences : Etre titulaire du Certificat en administration avec un cheminement en comptabilité comportant quinze crédits de comptabilité.  
(C'est le code 113 de RENSEIGNEMENTS GÉNÉRAUX).

## DURÉE

5 trimestres  
Cheminement à temps partiel

## FONCTION

Type 40 : CERTIFICAT EN COMPTABILITÉ  
- Directeur : M. Guy Charest (par intérim)

## OBJECTIFS

Le certificat en comptabilité veut permettre à l'adulte d'acquérir une expertise dans le domaine comptable afin de pouvoir participer à la prise de décision dans son organisation. Ce programme satisfait en majeure partie les exigences de formation des corporations professionnelles en comptabilité et permet au membre étudiant d'obtenir un titre professionnel dans cette discipline.

## REMARQUE

Lorsque complété, ce certificat peut tenir lieu de mineure dans un programme de baccalauréat avec majeure et mineure ou un baccalauréat général; on ne peut toutefois le fréquenter à titre de mineure en s'inscrivant à l'un de ces baccalauréats.

## CERTIFICAT EN COMPTABILITE

DESCRIPTION 4556

TEV : Automne 1984

Fonctions: Type 40

TOTAL DES CREDITS A OBTENIR: 30

## COURS ET CHEMINEMENT

Cr S T

## COURS OBLIGATOIRES

CTB-11895	COMPTABILITE SPECIALISEE I PR: CTB-11894, CTB-14162	3	AH	-
CTB-11896	COMPTABILITE SPECIALISEE II PR: CTB-11894, CTB-11895	3	AH	-
DRT-11903	LE DROIT DES AFFAIRES I	3	AHE	-
SIO-11943	ORDINATEURS ET PROGRAMMATION	3	AHE	-
GSF-14292	FINANCE II PR: GSF-11928 ou GSF-17225	3	AHE	-
MQT-17222	METHODES QUANTITATIVES DE GESTION PR: MQT-17221	3	AHE	-
GSE-17224	INTRODUCTION A LA MACRO-ECONOMIQUE PR: GSE-17223	3	AHE	-
Total des crédits de ces cours:		21		

## COURS A OPTION

6 crédits

Obtenir 6 crédits et satisfaire, le cas échéant, aux exigences indiquées ci-après.

CTB-11899	VERIFICATION I CC: CTB-11894	3	AH	-
CTB-11900	VERIFICATION II PR: CTB-11899	3	AH	-
CTB-14210	FISCALITE II PR: CTB-14162	3	AH	-

## CREDITS POUR COURS AU CHOIX DE L'ETUDIANT

3

**SCIENCES DE L'AGRICULTURE  
ET DE L'ALIMENTATION**

AGRO-ÉCONOMIE  
page K-3 à page K-4

BIO-AGRONOMIE  
page K-4 à page K-6

CONSOMMATION  
page K-6 à page K-8

ÉCONOMIE RURALE  
page K-9

GÉNIE RURAL  
page K-10 à page K-11

SCIENCES ET TECHNOLOGIE DES ALIMENTS  
page K-11 à page K-12

**K**

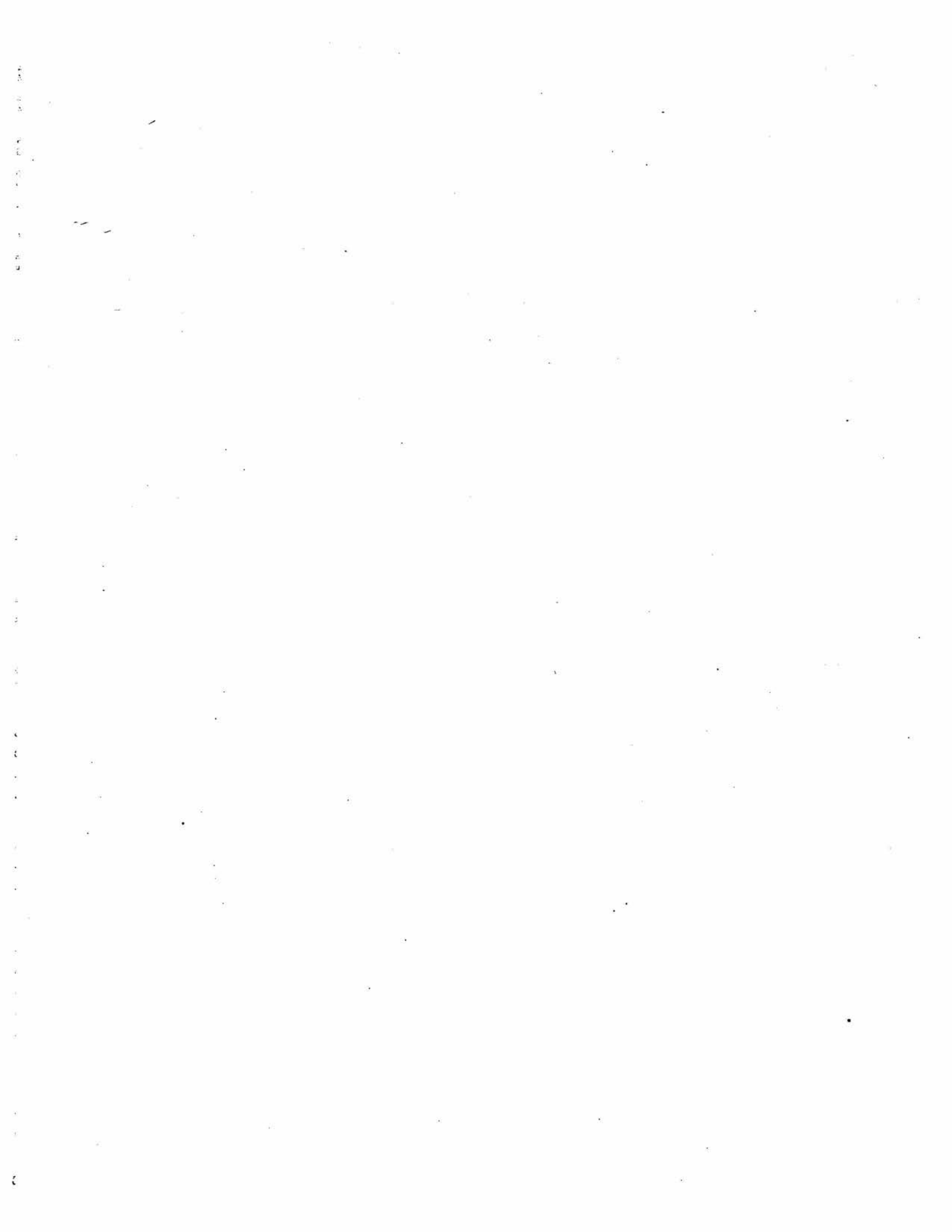

**SCIENCES AGRONOMIQUES**

**agro-économie**

**BACCALAURÉAT SPÉCIALISÉ**

**1.341.32**

CODE

1.341.32

ADMISSION

Exigence générale : D.E.C.  
 Exigences particulières : Mathématiques 103, 203 et 105;  
 Physique 101, 201 et 301-78;  
 Chimie 101 et 201;  
 Biologie 301.  
 OU  
 Mathématiques 103 et 203;  
 Physique 101, 201 et 301-78;  
 Chimie 101 et 201;  
 Biologie 301.  
 L'étudiant admis selon cette structure doit suivre à l'Université, dans le cadre de son programme, un cours d'algèbre vectorielle.  
 OU  
 Mathématiques 103 et 203;  
 Physique 101, 201 et 301-78;  
 Chimie 101, 201 et 202;  
 Biologie 301 et 401.  
 L'étudiant admis selon cette structure doit suivre à l'Université, dans le cadre de son programme, un cours d'algèbre vectorielle.  
 (C'est le code 95 de RENSEIGNEMENTS GÉNÉRAUX).

DURÉE

8 trimestres

FONCTION

Type 10 : BACCALAURÉAT EN AGRO-ÉCONOMIE  
 - Directeur : M. Jean-Claude Dufour

OBJECTIFS

Le programme d'agro-économie vise à former des professionnels capables de contribuer au développement de l'économie agro-alimentaire et du milieu rural. Il prépare à une compréhension articulée de l'évolution des activités humaines dans le domaine de l'agriculture et de l'alimentation, tout spécialement dans les aspects socio-économiques. Il permet aussi d'acquérir des habiletés utiles à la solution des problèmes de ce champ d'activités, tant au plan global qu'au niveau des entreprises.

BACCALAURÉAT EN AGRO-ECONOMIE

DESCRIPTION 4004

TEV : Automne 1984

Fonctions: Type 10

TOTAL DES CRÉDITS A OBTENIR: 120

COURS ET CHEMINEMENT

Cr S T

COURS OBLIGATOIRES

AGN-15185	AGRICULTURE ET ALIMENTATION	3	A	1
SLS-12503	SCIENCE DU SOL	2	AH	1
MQT-11939	PROBABILITES EN GESTION	3	AHE	1
BIO-13328	SCIENCE DES PLANTES I	3	A	1
ERU-15073	MICRO-ECONOMIE APPLIQUEE	3	A	1
ADM-12335	COMPTABILITE GENERALE	2	AH	1
GSE-11906	MACRO-ECONOMIQUE I	3	AHE	2
BIO-13327	SCIENCE DES PLANTES II	3	H	2
MAT-16137	ALGEBRE ET PROGRAMMATION LINEAIRES	2	AH	2
ERU-12339	COMPTABILITE ENTREPRISES AGRICOLES	3	AH	2
ERU-12342	ECONOMIE DE LA PRODUCTION AGRICOLE	3	A	3
ZTC-13344	ELEMENTS DE NUTRITION ET D'ALIMENTATION	2	A	3
SLS-15990	ELEMENTS DE FERTILISATION	2	A	3
ERU-13339	STAGE EN ENTREPRISES AGRICOLES	3	H	3
ERU-12343	COMMERCIALISATION ALIMENTAIRE I	3	A	3

SOC-15114	LE MILIEU RURAL	3	A	4
ZTC-12456	ZOOTECHE	4	H	4
ERU-12344	ECONOMIE DU DEVELOPPEMENT AGRICOLE	3	H	4
MQT-11947	REGRESSION ET CORRELATION	3	AH	4
GRR-12358	CONSTRUCTIONS RURALES I	3	A	5
PTT-12378	PLANTES FOURRAGERES	3	A	5
COM-16277	ANIMATION ET ACTION PROFESSIONNELLE	3	AH	5
ERU-17021	ECONOMIE AGRO-ALIMENTAIRE	3	A	5
ERU-12340	STAT. APPLIQUEE EN ECONOMIE RURALE	2	A	5
PTT-15922	CEREALES ET MAIS	2	H	6
GRR-12356	INTRODUCTION AU MACHINISME AGRICOLE	2	H	6
ERU-12349	GESTION AGRICOLE I	3	H	6
ERU-12348	MACRO-ECONOMIE DU DEV. AGRICOLE	3	A	7
ERU-12350	ATELIER DE SYNTHESE	4	AH	8
ERU-13340	POLITIQUES AGRICOLES	3	H	8
Total des crédits de ces cours:				84

COURS A OPTION

27 crédits

Obtenir 27 crédits et satisfaire, le cas échéant, aux exigences indiquées ci-après.

1. Les étudiants qui n'auraient pas suivi et réussi MAT-105 au CEGEP doivent s'inscrire au cours ci-dessous:

MAT-14137	ALGEBRE VECTORIELLE	2	AH	1
-----------	---------------------	---	----	---

2. Choisir les autres crédits parmi les cours:

SLS-12504	LABORATOIRE DE SCIENCE DU SOL	1	AH	1
MAT-16133	COMPLEMENTS DE CALCUL (AGRICULTURE)	2	AH	1
SIO-11943	ORDINATEURS ET PROGRAMMATION	3	AHE	2
STA-12427	L'HOMME ET SES ALIMENTS	2	AH	2
DRT-11903	LE DROIT DES AFFAIRES I	3	AHE	2
GSE-11928	FINANCE I	3	AHE	2
SLS-13330	AMELIORATIONS FONCIERES	2	A	3
GSE-11907	MICRO-ECONOMIQUE II	3	AHE	3
ECN-11437	MACROECONOMIE I	3	A	3
MQT-11941	RECHERCHE OPERATIONNELLE I	3	AHE	3
GSE-11909	MACRO-ECONOMIQUE II	3	AHE	4
ERU-15184	GESTION DE LA FIRME PARA-AGRICOLE	3	H	4
CTB-11891	COMPTABILITE GENERALE II	3	AHE	4
MKK-11922	LE COMPORTEMENT DU CONSOMMATEUR	3	AH	4
ERU-12346	EVALUATION AGRICOLE	3	A	5
ERU-13341	FINANCEMENT AGRICOLE	3	A	5
ECN-11510	PROBLEMES ECONOMIQUES DU TIERS-MONDE	3	A	5
ERU-15989	LECTURES DIRIGES	2	AHE	5
PTT-15923	PLANTES INDUSTRIELLES	2	H	6
ERU-14926	ECONOMIE DES RESSOURCES	2	H	6
ERU-12347	ORGANISMES D'INTERVENTION	3	H	6
GSE-11910	FINANCE II	3	AHE	6
GSE-11910	MONNAIE ET BANQUE	3	A	6
GSE-11932	MARCHE DES CAPITAUX	3	H	6
POL-11549	INSTITUTIONS POLITIQUES COMPAREES	3	H	6
DRT-12345	DROIT RURAL	2	H	7
PTT-12380	HORTICULTURE	2	A	7
PTT-13325	LABORATOIRE DE PRODUCTION VEGETALE	2	A	7

ECN-14756	INTRODUCTION A L'ECONOMETRIE	3	A	7
ERU-15761	PR: ECN-10096 ou STT-1655C, MAT-10302 ou ECN-16097 GESTION DES TROUPEAUX LAITIERS	3	AH	7
MRK-14811	PR: ERU-12349 ETUDES DE MARCHÉ	3	AH	7
DID-13919	PR: MQT-11940, MRK-16825 DID. DES SCIENCES AGRONOMIQUES I	3	A	7
ERU-13336	PLANIFICATION DE PROGRAMMES	3	H	6
ERU-15183	DEVELOPPEMENT RURAL ET TIERS-MONDE	3	H	6
ERU-15525	PR: AGN-15185 et 60 crédits ECONOMIE DE LA COOPERATION	3	A	6
	PR: ERU-15073			
ERU-14138	STAGE DIRIGE	2	AHE	-
MRK-14021	MARKETING MANAGEMENT	3	H	-
GSE-11912	PR: MRK-16825 et 2 cours à option de MRK ECONOMIE INTERNATIONALE	3	A	-
PSY-12231	PR: GSE-11908 PSYCHOLOGIE DES PETITS GROUPES	3	A	-
MNG-15077	SCIENCES DU COMPORTEMENT	3	AHE	-
MNG-11867	PR: MNG-11884 RELATIONS HUMAINES	3	AH	-
SOC-11480	PR: MNG-15077 MOUVEMENT COOPERATIF	3	H	-
GGR-10574	GEOGRAPHIE RURALE	3	A	-
GGR-10571	INTRODUCTION A LA GEOGRAPHIE ECONOMIQUE	3	H	-
GGR-13463	LE QUEBEC: PROBLEMES DE DEVELOPPEMENT ET D'AMENAGEMENT	3	H	-
GGR-13469	ESPACE, RICHESSE ET PAUVRETE	3	A	-
GGR-10566	ANALYSE DE PHOTOS AERIENNES	3	A	-
SLS-15385	UTILISATION ET OCCUPATION DES SOLS	2	A	-
FOR-11285	PR: SLS-12503, SLS-12504, SLS-12416 CONSERVATION DE L'ENVIRONNEMENT	2	H	-
DRT-11904	PR: FOR-11270 LE DROIT DES AFFAIRES II	3	AH	-
GSO-11934	PR: DRT-11903 GESTION DES OPERATIONS	3	AHE	-
SLS-12416	PR: MQT-11941 GENESE ET CLASSIFICATION DES SOLS	3	A	-
MNG-11884	PR: SLS-12503, SLS-12504 PROCESSUS DE MANAGEMENT	3	AHE	-
SIO-15419	SYSTEMES D'INFORMATION	3	AHE	-
MRK-11913	PR: SIO-11943 COMMERCE AU DETAIL	3	A	-
ANT-13511	PR: MRK-11921 ETHNOLOGIE DES SOCIETES PAYSANNES	3	AH	-
SOC-11469	SOCIOLOGIE DU DEVELOPPEMENT	3	AH	-
GGR-14820	GEOGRAPHIE DU MONDE TROPICAL	3	H	-
ECN-14952	ECONOMIE DE L'AFRIQUE	3	H	-
MQT-11940	STATISTIQUE EN GESTION	3	AHE	-
GGR-16522	PR: MQT-11939 GEOGRAPHIE AGRICOLE	3	A	-
PGM-16654	PR: GGR-10571 TELEDETECTION EN AGRICULTURE	2	A	-
PHI-16149	PR: PGM-16654 PRINCIPES DE LA LOGIQUE	3	AHE	-

En plus des cours énumérés dans cette description, l'étudiant(e) peut prendre comme cours à option au maximum trois cours parmi les cours portant les sigles suivants: DTT, GRR, PTT, SLS, STA, ZTC.

CREDITS POUR COURS AU CHOIX DE L'ETUDIANT 9

# SCIENCES AGRONOMIQUES

## bio-agronomie

BACCALAURÉAT SPÉCIALISÉ

1.341.11

CODE

1.341.11

ADMISSION

Exigence générale : D.E.C.

Exigences particulières : Mathématiques 103, 203 et 105;  
Physique 101, 201 et 301-78;  
Chimie 101 et 201;  
Biologie 301.  
OU  
Mathématiques 103 et 203;  
Physique 101, 201 et 301-78;  
Chimie 101 et 201;  
Biologie 301.  
OU  
Mathématiques 103 et 203;  
Physique 101, 201 et 301-78;  
Chimie 101, 201 et 202;  
Biologie 301 et 401.  
L'étudiant admis selon l'une ou l'autre de ces structures et auquel il manquerait MAT-105 et/ou CHM-202, doit suivre un cours d'algèbre vectorielle et/ou un cours de chimie organique, dans le cadre de son programme.  
(C'est le code 118 de RENSEIGNEMENTS GÉNÉRAUX).

DURÉE

8 trimestres

FONCTION

Type 10 : BACCALAURÉAT EN BIO-AGRONOMIE

- Directeur : M. Roger Bédard

OBJECTIFS

Le programme de bio-agronomie vise à former des professionnels spécialisés, dans les sciences biologiques, appliquées aux plantes et aux animaux servant à la production agricole. Il prépare des diplômés susceptibles d'occuper les fonctions suivantes: amélioration, protection, conservation des ressources biologiques ou biophysiques agricoles.

BACCALAUREAT EN BIO-AGRONOMIE

DESCRIPTION 4603

TEV : Automne 1984

Fonctions: Type 10

TOTAL DES CREDITS A OBTENIR: 120

COURS ET CHEMINEMENT

Cr S T

COURS OBLIGATOIRES

AGN-15185	AGRICULTURE ET ALIMENTATION	3	A	1
SLS-12503	SCIENCE DU SOL	2	AH	1
SLS-12504	LABORATOIRE DE SCIENCE DU SOL	1	AH	1
	CC: SLS-12503			
BIO-16434	BIOLOGIE CELLULAIRE	2	A	1
BIO-10039	ZOOLOGIE 1	2	A	1
	CC: BIO-10040			
BIO-10040	ZOOLOGIE 1 - LABORATOIRE	1	A	1
	CC: BIO-10039			
BIO-12286	MICROBIOLOGIE GENERALE	2	A	1
BIO-12287	LABORATOIRE DE MICROBIOLOGIE	1	A	1
	CC: BIO-12286			
BCM-10004	BIOCHIMIE STRUCTURALE	2	AH	2
BCM-10016	LABORATOIRE DE BIOCHIMIE GENERALE 1	2	AH	2
	CC: BCM-10004			
MAT-16137	ALGEBRE ET PROGRAMMATION LINEAIRES	2	AH	2
	PR: MAT-14137 ou le cours 105 du Cegep			
STA-12427	L'HOMME ET SES ALIMENTS	2	AH	2
BOT-13315	BOTANIQUE GENERALE	4	AH	2
BIO-10051	BIO-TAXONOMIE DES INSECTES	2	H	2
	PR: BIO-10043 ou BIO-10039			
	CC: BIO-10052			
BIO-10052	BIO-TAXONOMIE DES INSECTES - LABORATOIRE	1	H	2
	CC: BIO-10051			

**BIO-AGRONOMIE**

ERU-15073	MICRO-ECONOMIE APPLIQUEE	3	A	3
BCM-10006	METABOLISME I PR: BCM-10004	2	AH	3
STT-17436	METHODES STATISTIQUES I	3	A	3
BOT-12283	TAXONOMIE DES PLANTES DU QUEBEC PR: BOT-13315	3	A	3
SLS-12416	GENESE ET CLASSIFICATION DES SOLS PR: SLS-12503, SLS-12504	3	A	3
SLS-12418	CHIMIE DES SOLS PR: SLS-12503, SLS-12504	3	H	4
BIO-13318	GENETIQUE I PR: BIO-16434	3	H	4
ZTC-12505	ANATOMIE ET PHYSIOLOGIE ANIMALES PR: BIO-10039, BCM-10006	3	H	4
STT-17437	METHODES STATISTIQUES II PR: STT-17436	3	H	4
BOT-16359	PHYSIOLOGIE VEGETALE PR: BOT-13315, BCM-10006 CC: BOT-16360	2	H	4
BOT-16360	LABORATOIRE DE PHYSIOLOGIE VEGETALE CC: BOT-16359	2	H	4
ZTC-12457	NUTRITION ANIMALE PR: BCM-10006	2	A	5
ZTC-12458	LABORATOIRE DE NUTRITION ANIMALE CC: ZTC-12457	2	A	5
ERU-12342	ECONOMIE DE LA PRODUCTION AGRICOLE PR: ERU-15073	3	A	5
SLS-15991	FERTILISATION DES SOLS PR: SLS-12418	2	H	6
PTT-12375	BIOCLIMATOLOGIE PR: BOT-16359 CC: BIO-13327	2	H	6
COM-16277	ANIMATION ET ACTION PROFESSIONNELLE	3	AH	6

Aux 7e et 8e trimestres, le cheminement normal ne comporte aucun cours obligatoire.

Total des crédits de ces cours: 73

**COURS A OPTION**

41 crédits

Obtenir 41 crédits et satisfaisant, le cas échéant, aux exigences indiquées ci-après.

1. Seuls les étudiants admis qui n'auraient pas suivi et réussi MAT-105 et/ou CHM-202 doivent s'inscrire à l'un et/ou l'autre des deux cours ci-dessous:

MAT-14137	ALGEBRE VECTORIELLE	2	AH	1
CHM-14301	PRINCIPES DE CHIMIE ORGANIQUE	2	AH	1

2. Suivre l'un de ces 3 cours:

PTT-15504	SEMINAIRE EN PHYTOLOGIE	2	AH	7
SLS-15505	SEMINAIRE EN SOLS	2	AH	7
ZTC-12474	SEMINAIRE EN ZOOTECHE	2	AHE	7

3. Choisir les autres crédits parmi les cours communs aux deux concentrations (liste A) ET parmi les cours d'une seule des deux concentrations suivantes: Concentration SOL-PLANTE (liste B) OU Concentration BIO-ZOOTECHE (liste C).

**Liste A: Cours communs aux 2 concentrations**

MAT-16133	COMPLEMENTES DE CALCUL (AGRICULTURE) PR: MAT-14137 ou le cours 105 du Cegep	2	AH	1
ADM-12335	COMPTABILITE GENERALE	2	AH	3
ERU-12339	COMPTABILITE ENTREPRISES AGRICOLES PR: ADM-12335	3	AH	4
GGR-10574	GEOGRAPHIE RURALE	3	A	5
ERU-12349	GESTION AGRICOLE I PR: ERU-12339, ERU-12342	3	H	6
GRR-12356	INTRODUCTION AU MACHINISME AGRICOLE	2	H	6
PTT-15922	CEREALES ET MAIS PR: SLS-12503, BOT-16359 ou BIO-13327	2	H	6
ERU-15761	GESTION DES TROUPEAUX LAITIERS PR: ERU-12349	3	AH	7
GRR-12358	CONSTRUCTIONS RURALES I	3	A	7
RLT-12478	PRINCIPES D'ADMINISTRATION	3	A	7
DRT-11903	LE DROIT DES AFFAIRES I	3	AHE	7
ERU-12343	COMMERCIALISATION ALIMENTAIRE I PR: ERU-15073	3	A	7
BIO-12301	GENETIQUE II PR: BIO-13318	2	A	7
PTT-12378	PLANTES FOURRAGERES PR: SLS-12503, BOT-16359 ou BIO-13327	3	A	7
DRT-12345	DROIT RURAL PR: DRT-11903	2	H	8

**BIO-AGRONOMIE**

ERU-12347	ORGANISMES D'INTERVENTION PR: ERU-12343	3	H	8
PTT-15923	PLANTES INDUSTRIELLES PR: BOT-16359 ou BIO-13327	2	H	8
ERU-15183	DEVELOPPEMENT RURAL ET TIERS-MONDE PR: AGN-15185 et 60 crédits	3	H	8

ERU-13339	STAGE EN ENTREPRISES AGRICOLES	3	H	-
-----------	--------------------------------	---	---	---

Un des trois cours suivants:

IFT-10538	INTRODUCTION AUX ORDINATEURS	3	AHE	-
IFT-10426	PROGRAMMATION	2	AHE	-
IFT-14022	PROGRAMMATION EN LANGAGE APL	2	AHE	-

**Liste B: Concentration SOL-PLANTE**

BIO-14825	BIOLOGIE CELLULAIRE ET MOLECULAIRE I-LABORATOIRE CC: BIO-10027 ou BIO-16435	1	A	3
BOT-12285	HERBIER PR: BOT-13315	2	AHE	3
BIO-10049	ANATOMIE ET PHYSIOLOGIE DES INSECTES PR: BIO-10043 CC: BIO-10050	2	A	5
BIO-10050	ANATOMIE ET PHYSIOLOGIE DES INSECTES, LABORATOIRE CC: BIO-10049	1	A	5
BOT-12369	ECOLOGIE VEGETALE PR: BOT-12283 ou BOT-12285 CC: SLS-12503 ou FOR-11295	3	A	5
BOT-12372	MYCOLOGIE PR: BOT-13315	3	A	5
GLG-10330	ELEMENTS DE GEOLOGIE	2	AH	5
GLG-10361	MINERALOGIE ET PETROGRAPHIE CC: GLG-10330 ou GGL-10360 ou FOR-16597 ou GGR-14419	2	A	5

BOT-13320	ANATOMIE ET MORPHOLOGIE VEGETALES PR: BOT-12283	4	H	6
BOT-12374	PHYTOPATHOLOGIE PR: BIO-13327 ou BOT-16359	3	A	6
SLS-12420	PHYSIQUE DES SOLS PR: SLS-12503, SLS-12504	4	H	6
SLS-12422	GEOGRAPHIE DES SOLS PR: SLS-12503, SLS-12504, SLS-12416	2	H	6
ZTC-12456	ZOOTECHE PR: ZTC-13344 ou ZTC-12457	4	H	6

BIO-16358	VIROLOGIE VEGETALE PR: BOT-12374 ou MCB-10025	3	A	7
PTT-12292	AMELIORATION DES PLANTES PR: BIO-13318	2	A	7
PTT-12385	MALADIES DES PLANTES CULTIVEES PR: BOT-12374	3	A	7
PTT-13325	LABORATOIRE DE PRODUCTION VEGETALE CC: PTT-12378, PTT-12380	2	A	7
PTT-15219	COMPOSITION DU JARDIN I PR: BOT-16359 ou BIO-13327	2	A	7
PTT-15220	PLANTES ET CULTURES D'ORNEMENT PR: BOT-16359 ou BIO-13327	2	A	7
SLS-15385	UTILISATION ET OCCUPATION DES SOLS PR: SLS-12503, SLS-12504, SLS-12416	2	A	7
SLS-17453	MICROBIOLOGIE ET BIOCHIMIE DU SOL	2	A	7
SLS-17454	LABORATOIRE DE MICROBIOLOGIE ET BIOCHIMIE DU SOL PR: BIO-12287 ou MCB-10017 CC: SLS-17453	1	A	7
PTT-12380	HORTICULTURE PR: SLS-12503, BOT-16359 ou BIO-13327	2	A	7

BIO-10053	INSECTES NUISIBLES PR: BIO-10051	3	H	8
BOT-12376	PHYSIOLOGIE VEGETALE II PR: BOT-16359	2	H	8
BOT-13324	SYSTEMATIQUE DES PLANTES VASCULAIRES PR: BOT-12283	3	H	8
PTT-12377	PLANTES NUISIBLES PR: BOT-16359 ou BIO-13327	3	H	8
PTT-12381	MULTIPLICATION DES VEGETAUX PR: BOT-16359	2	A	8
PTT-15225	CULTURES EN SERRE PR: BOT-16359 ou BIO-13327	2	H	8
BIO-10054	COLLECTION ENTOMOLOGIQUE PR: BIO-10051	1	A	-

L'un des deux cours suivants:

PGM-16654	TELEDETECTION EN AGRICULTURE	2	A	5
GGR-10566	ANALYSE DE PHOTOS AERIENNES	3	A	6



L'un des deux cours suivants:

PTT-16174	PROJET EN PHYTOLOGIE	3	AH	7
SLS-16178	INITIATION A LA RECHERCHE EN SOLS	3	AHE	7
	PR: SLS-12503, SLS-12504			

L'un des deux cours suivants:

PTT-16176	STAGE EN PHYTOLOGIE	2	A	7
SLS-16077	STAGE DIRIGE EN SOLS	2	A	7
	PR: SLS-12503, SLS-12504			

Liste C: Concentration BIO-ZOOTECHE

BIO-10030	EMBRYOLOGIE	2	A	5
	PR: BIO-10027			
BIO-10055	ECOLOGIE GENERALE	3	A	5
	PR: BOT-13315, BIO-10041 ou approbation			
ZTC-12461	PHYSIOLOGIE DE LA REPRODUCTION	2	A	5
	PR: ZTC-12505			
ZTC-12462	LAB. DE PHYSIOLOGIE DE LA REPRODUCTION	1	A	5
	CC: ZTC-12461			
BIO-10031	EMBRYOLOGIE - LABORATOIRE	2	H	6
	PR: BIO-10030			
ZTC-16723	AMELIORATION ET GENETIQUE ANIMALES	3	H	6
	PR: BIO-13318			
ZTC-12468	ALIMENTATION ANIMALE	2	H	6
	PR: ZTC-12457			
ZTC-12469	LABORATOIRE D'ALIMENTATION ANIMALE	1	H	6
	CC: ZTC-12468			
ZTC-16729	PRODUCTION LAITIERE	3	H	6
	PR: ZTC-12457			
ZTC-16724	PRODUCTIONS AVICOLES	4	A	7
	PR: ZTC-12457			
ZTC-16726	PRODUCTION PORCINE	3	A	7
	PR: ZTC-12457			
ZTC-15536	HIPPOLOGIE	2	A	7
	PR: ZTC-12457			
ZTC-16100	STAGE EN ZOOTECHE	2	E	7
ZTC-16102	INITIATION A LA RECHERCHE EN ZOOTECHE	2	AHE	7
	PR: ZTC-12505, ZTC-12457			
BIO-10028	HISTOLOGIE	2	H	8
	CC: BIO-10029			
BIO-10029	HISTOLOGIE - LABORATOIRE	1	H	8
	CC: BIO-10028			
BIO-10056	ECOLOGIE ANIMALE	2	H	8
	PR: BIO-10055			
BIO-10058	ETHOLOGIE	2	A	8
	PR: BIO-10055 ou approbation			
ZTC-12463	MICROSCOPIE DES ALIMENTS	1	H	8
	CC: ZTC-12468			
ZTC-16725	SPECIALITES AVICOLES	1	H	8
	PR: ZTC-16724 ou ZTC-12456			
ZTC-16728	PRODUCTION DE VIANDE BOVINE	3	H	8
	PR: ZTC-12505			
	CC: ZTC-12468			
ZTC-16727	PRODUCTIONS CAPRINE ET OVINE	2	H	8
	PR: ZTC-12457			

CREDITS POUR COURS AU CHOIX DE L'ETUDIANT 6

CONSUMMATION

# SCIENCES DE L'ALIMENTATION

## consommation

BACCALAURÉAT SPÉCIALISÉ

1.348.01

CODE

1.348.01

ADMISSION

Exigences générale : D.E.C.

Exigences particulières : Aucun cours collégial spécifique dans le cadre du D.E.C. n'est exigé pour l'admission à ce programme. (C'est le code 00 de RENSEIGNEMENTS GÉNÉRAUX et 0.00 de ACCUEIL).

DURÉE

6 trimestres

FONCTION

Type 10 : BACCALAURÉAT EN CONSOMMATION

- Directrice : Mme Pierrette Delisle

OBJECTIF

L'objectif de ce programme est de familiariser l'étudiant avec les concepts et les méthodes qui lui permettront de contribuer au bien-être des individus et des groupes, en appliquant les données des sciences humaines et exactes aux problèmes socio-économiques que posent l'alimentation humaine et l'utilisation des biens et services offerts au consommateur.

BACCALAUREAT EN CONSOMMATION

DESCRIPTION 4616

TEV : Automne 1984

Fonctions: Type 10

TOTAL DES CREDITS A OBTENIR: 96

COURS ET CHEMINEMENT

Cr S T

COURS OBLIGATOIRES

CNS-17350	GESTION DES RESSOURCES PERSONNELLES	3	AHE	1
CNS-15657	INTRODUCTION A LA CONSOMMATION	3	A	1
DTT-12309	ETUDE DES ALIMENTS I	3	A	1
CNS-13333	LE COMPORTEMENT DU CONSOMMATEUR	3	A	1
CNS-14770	ECONOMIQUE DU VETEMENT	3	HE	1
COM-16277	ANIMATION ET ACTION PROFESSIONNELLE	3	AH	2
DRT-11903	LE DROIT DES AFFAIRES I	3	AHE	2
ECN-13227	MICROECONOMIQUE	2	H	2
CNS-12308	ELEMENTS DE NUTRITION	3	H	3
CNS-12328	BUDGET ET CONSOMMATION	3	AH	3
	PR: CNS-15657 ou CNS-17350			
ECN-13226	MACROECONOMIQUE	2	A	3
MNG-11884	PROCESSUS DE MANAGEMENT	3	AHE	3
CNS-15926	BUDGET ET SECURITE FINANCIERE	3	AH	4
	CC: CNS-12328			
CNS-12329	PHENOMENES DE LA CONSOMMATION	3	AH	4
	PR: CNS-15657			
DTT-14846	METHODES DE RECHERCHE	2	H	5
DTT-12310	BUDGET ALIMENTAIRE	3	A	5
	PR: CNS-12308 ou DTT-12306			
	CC: CNS-15384 ou DTT-12309			
DTT-17172	PROJET A	2	AHE	5
	PR: DTT-14846			
CNS-12500	LOGEMENT	3	AHE	6
DTT-17173	SEMINAIRE	2	AHE	6
	PR: DTT-17172			
ERU-13338	PLANIFICATION DE PROGRAMMES	3	H	6
Total des crédits de ces cours:		55		

## CONSUMMATION

COURS A OPTION 33 crédits

Obtenir 33 crédits et satisfaire, le cas échéant, aux exigences indiquées ci-après.

### 1. Choisir 1'un des 2 cours:

MAT-11266	PROBABILITES ET STATISTIQUES	3	AH	1
MEV-11994	STATISTIQUE APPLIQUEE A L'EDUCATION	3	AHE	1

### 2. Choisir 1'un des 2 cours:

ERU-12343	COMMERCIALISATION ALIMENTAIRE I PR: ERU-15073	3	A	3
MRK-11921	MARKETING I	3	AHE	3

### 3. Choisir les autres crédits parmi les cours:

CSO-11990	PSYCHOLOGIE DES GROUPES	3	A	1
PSY-14455	LES FONDEMENTS DE LA PSYCHOLOGIE	3	A	1
DRT-15392	INTR. GEN. AU DROIT QUEBECOIS ET CANADIEN	3	A	1
LNG-15912	TECHNIQUE DE L'EXPRESSION ECRITE	3	AH	1
CNS-14771	LES TEXTILES ET LEUR UTILISATION	2	AHE	2
CNS-16107	ENTRETIEN DES ARTICLES TEXTILES	2	AHE	2
DTT-14313	PREPARATION DES ALIMENTS	1	AH	2
DRT-11391	DROIT DE LA FAMILLE I	3	AH	2
SOC-16990	FAMILLES ET SOCIETES	3	HE	2
SVS-11636	ETUDE DES COMMUNAUTES	3	A	2
CSO-12100	THEORIES DE LA PERSONNALITE	3	A	2
SIN-16098	L'ENTREVUE	3	A	2
DTT-13548	ETUDE DES ALIMENTS II PR: DTT-12309	3	A	3
COM-15932	CONNAISSANCE DES MEDIAS	3	A	3
SVS-11637	PAUVRETE: ESSAI DE PROBLEMATIQUE	3	A	3
COM-14793	PSYCHOLOGIE SOCIALE	3	A	3
SVS-14934	CHAMP D'INTERVENTION: FAMILLE	3	H	3
SVS-14204	LEGISLATIONS SOCIALES	3	A	3
CNS-16108	STAGE DIRIGE III	2	A	3
SOC-16760	CONSUMMATION ET MODES DE VIE	3	AHE	3
TEN-12130	INITIATION AUX MOYENS AUDIOVISUELS	3	AHE	4
DRT-11904	LE DROIT DES AFFAIRES II PR: DRT-11903	3	AH	4
SOC-11480	MOUVEMENT COOPERATIF	3	H	4
CNS-17351	PSYCHOSOCIOLOGIE DU VETEMENT	3	AE	4
MRK-11911	PUBLICITE PR: MRK-11921	3	AH	4
CSO-13837	DEVELOPPEMENT PERSONNEL PAR LE GROUPE	3	H	4
DTT-15924	LECTURE I	1	AHE	4
CNS-16300	STAGE DIRIGE IV	2	H	4
DTT-16104	EXPERIMENTATION CULINAIRE PR: DTT-13548	2	H	4
CNS-14845	TRAVAUX PRATIQUES	1	AHE	5
CSO-13826	EDUCATION DES ADULTES	3	AF	5
CNS-15503	LECTURES DIRIGES	3	AHE	5
DTT-15925	LECTURE II	2	AHE	5
CNS-15915	STAGE DIRIGE I	2	A	5
ARV-14628	COMMUNICATION - MARKETING	3	A	5
SVS-14346	CHAMP D'INTERVENTION: GERONTOLOGIE	3	H	6
SVS-11671	CHAMP D'INTERVENTION: LOGEMENT	3	H	6
ARC-15984	SOCIOLOGIE ET HABITATION	2	H	6
ERU-15525	ECONOMIE DE LA COOPERATION PR: ERU-15073	3	A	6
CNS-15916	STAGE DIRIGE II PR: CNS-15915	2	H	6

### 4. Pas plus de 3 crédits parmi les suivants:

TEN-11991	ORDINATEUR ET ENSEIGNEMENT	3	AHE	-
SIO-11943	ORDINATEURS ET PROGRAMMATION	3	AHE	-

CREDITS POUR COURS AU CHOIX DE L'ETUDIANT 8

## CONSUMMATION

# SCIENCES DE L'ALIMENTATION

## consommation

MINEURE OU CERTIFICAT

1.348.06

CODE

1.348.06

ADMISSION

Pour l'admission au certificat:

Exigence générale : D.E.C.

Exigences particulières : Aucun cours collégial spécifique dans le cadre du D.E.C. n'est exigé pour l'admission à ce programme. (C'est le code 00 de RENSEIGNEMENTS GÉNÉRAUX et 0.00 de ACCUEIL).

DURÉE

Dans le cadre d'un baccalauréat : 6 trimestres  
Comme programme de certificat : 2 trimestres

FONCTIONS

On peut fréquenter ce programme à titre de composante de l'un des types suivants:

Type 29 : BACCALAURÉAT (avec majeure et mineure)

- Il faut alors suivre aussi une des majeures de la liste donnée à l'ANNEXE I.

Type 30 : BACCALAURÉAT (général)

- Voir ANNEXE V

Type 40 : CERTIFICAT EN CONSUMMATION

- Directrice: Mme Pierrette Delisle

OBJECTIF GÉNÉRAL

Assurer une formation générale permettant aux éducateurs et aux consommateurs d'acquiescer ou d'approfondir les connaissances, les habiletés et les attitudes en vue d'améliorer les choix de consommation.

OBJECTIFS SPÉCIFIQUES

- Connaître les concepts de base relatifs aux activités de consommation;
- utiliser l'information concernant les biens et services de consommation;
- interpréter les phénomènes socio-économiques qui affectent le comportement des consommateurs;
- prendre conscience de la nécessité d'améliorer les comportements des consommateurs;
- apprécier le rôle des divers intervenants ou organismes susceptibles d'aider le consommateur;
- appliquer les méthodes et les techniques d'éducation et de gestion au domaine de la consommation.

MIN./CERT. EN CONSUMMATION

DESCRIPTION 4618

TEV : Automne 1984

Fonctions: Types 29, 30 et 40

TOTAL DES CREDITS A OBTENIR: 30

COURS ET CHEMINEMENT

Cr S T

COURS OBLIGATOIRES

CNS-17350	GESTION DES RESSOURCES PERSONNELLES	3	AHE	1
CNS-13333	LE COMPORTEMENT DU CONSOMMATEUR	3	A	1
SOC-16760	CONSUMMATION ET MODES DE VIE	3	AHE	1

CNS-12328	BUDGET ET CONSUMMATION PR: CNS-15657 ou CNS-17350	3	AH	2
-----------	--	---	----	---

Total des crédits de ces cours: 12

**CONSOMMATION****COURS A OPTION**

15 crédits

Obtenir 15 crédits et satisfaire, le cas échéant, aux exigences indiquées ci-après.

CNS-15384	ETUDE DESCRIPTIVE DES ALIMENTS	2	HE	1
SOC-14946	ENVIRONNEMENT ET SOCIETE	3	AH	1
CNS-17351	PSYCHOSOCIOLOGIE DU VETEMENT	3	AE	1
ARV-14628	COMMUNICATION - MARKETING	3	A	1
SOC-16748	ECONOMIE ET SOCIETE	4	H	1
DTT-14313	PREPARATION DES ALIMENTS	1	AH	2
CNS-12308	ELEMENTS DE NUTRITION	3	H	2
DTT-12310	BUDGET ALIMENTAIRE	3	A	2
	PR: CNS-12308 ou DTT-12306			
	CC: CNS-15384 ou DTT-12309			
CNS-12500	LOGEMENT	3	AHE	2
SOC-16990	FAMILLES ET SOCIETES	3	HE	2
CNS-14770	ECONOMIQUE DU VETEMENT	3	HE	2
CNS-16107	ENTRETIEN DES ARTICLES TEXTILES	2	AHE	2
DRT-11903	LE DROIT DES AFFAIRES I	3	AHE	2
TEN-12130	INITIATION AUX MOYENS AUDIOVISUELS	3	AHE	2
SIO-11943	ORDINATEURS ET PROGRAMMATION	3	AHE	2

AU MAXIMUM TROIS CREDITS DANS CE BLOC

DTT-15924	LECTURE I	1	AHE	-
DTT-15925	LECTURE II	2	AHE	-
CNS-15503	LECTURES DIRIGES	3	AHE	-
CNS-14845	TRAVAUX PRATIQUES	1	AHE	-
CNS-17352	TRAVAUX DIRIGES	2	AHE	-

CREDITS POUR COURS AU CHOIX DE L'ETUDIANT 3

**ÉCONOMIE FAMILIALE****ÉCONOMIE FAMILIALE****MAJEURE****1.348.02**

## CODE

1.348.02

On peut fréquenter cette majeure à titre de composante d'un baccalauréat en enseignement secondaire (Type 22).

Voir ENSEIGNEMENT SECONDAIRE - B.E.S.

## ÉCONOMIE RURALE

## MAJEURE OU DIPLÔME

1.349.02

## CODE

1.349.02

## ADMISSION

Pour être admis à un type de programme qui comprend cette composante, il faut satisfaire aux exigences suivantes:

Exigence générale : D.E.C.

Exigences particulières : Mathématiques 103, 105 et 203.  
(C'est le code 109 de RENSEIGNEMENTS GÉNÉRAUX et 10.12 de ACCUEIL).

## DURÉE

Dans le cadre d'un baccalauréat : 6 trimestres  
Comme programme de diplôme : 4 trimestres

## FONCTIONS

On peut fréquenter ce programme à titre de composante de l'un des types suivants:

Type 29 : BACCALAURÉAT (avec majeure et mineure)

- Directeur : M. Jean-Claude Dufour

- Autre composante du programme : une des mineures de la liste donnée à l'ANNEXE II.

Type 80 : DIPLOME EN ÉCONOMIE RURALE

- Directeur : M. Jean-Claude Dufour

## OBJECTIFS

Le programme de majeure en économie rurale a pour objectif de donner aux étudiants une formation économique appliquée à l'agro-industrie leur permettant d'appliquer leur connaissance des principes de cette science à l'analyse des problèmes particuliers des entreprises et organismes oeuvrants dans ce domaine.

Il permet à l'étudiant d'acquérir des méthodes de travail nécessaires à l'analyse des problèmes économiques liés au développement des entreprises agricoles et para-agricoles ainsi qu'au développement et à l'utilisation des ressources en milieu rural.

## REMARQUE

Ce programme est incompatible avec :

- la mineure en économie 1.532.06.

## MAJEURE OU DIPLOME EN ECONOMIE RURALE

## DESCRIPTION 4619

TEV : Automne 1984

Fonctions: Types 29 et 80

TOTAL DES CREDITS A OBTENIR: 60

## COURS ET CHEMINEMENT

Cr S T

## COURS OBLIGATOIRES

ERU-15073	MICRO-ECONOMIE APPLIQUEE	3	A	1
MQT-11939	PROBABILITES EN GESTION	3	AHE	1
ADM-12335	COMPTABILITE GENERALE	2	AH	1
GSE-11908	MACRO-ECONOMIQUE I PR: GSE-11906	3	AHE	2
ERU-12339	COMPTABILITE ENTREPRISES AGRICOLES PR: ADM-12335	3	AH	2
ERU-12344	ECONOMIE DU DEVELOPPEMENT AGRICOLE	3	H	2
MQT-11947	REGRESSION ET CORRELATION PR: MQT-11939	3	AH	3
ERU-12343	COMMERCIALISATION ALIMENTAIRE I PR: ERU-15073	3	A	3
ERU-12342	ECONOMIE DE LA PRODUCTION AGRICOLE PR: ERU-15073	3	A	3
ERU-12348	MACRO-ECONOMIE DU DEV. AGRICOLE PR: ERU-12344 CC: ERU-12342	3	A	3
ERU-12340	STAT. APPLIQUEE EN ECONOMIE RURALE CC: MQT-11947	2	A	3
ERU-17021	ECONOMIE AGRO-ALIMENTAIRE PR: ERU-12344	3	A	3
ERU-12347	ORGANISMES D'INTERVENTION PR: ERU-12343	3	H	4

## ÉCONOMIE RURALE

ERU-12349	GESTION AGRICOLE I PR: ERU-12339, ERU-12342	3	H	4
ERU-13340	POLITIQUES AGRICOLES PR: ERU-12348	3	H	4
Total des crédits de ces cours:		43		

## COURS A OPTION

14 crédits

Obtenir 14 crédits et satisfaire, le cas échéant, aux exigences indiquées ci-après.

AGN-15185	AGRICULTURE ET ALIMENTATION	3	A	1
MAT-16137	ALGÈBRE ET PROGRAMMATION LINEAIRES PR: MAT-14137 ou le cours 105 du Cegep	2	AH	1
SIO-11943	ORDINATEURS ET PROGRAMMATION	3	AHE	1
MNG-11884	PROCESSUS DE MANAGEMENT	3	AHE	1
MQT-11941	RECHERCHE OPERATIONNELLE I	3	AHE	2
DRT-11903	LE DROIT DES AFFAIRES I	3	AHE	2
GSP-11928	FINANCE I PR: GSE-11906, MQT-11939	3	AHE	2
MAT-15177	CALCUL POUR ECONOMISTES	3	AH	2
ECN-15181	THEORIE DES PRIX I PR: ECN-11484, MAT-15177 ou MAT-16128	3	H	3
ERU-13339	STAGE EN ENTREPRISES AGRICOLES	3	H	3
GSE-11907	MICRO-ECONOMIQUE II PR: GSE-11906	3	AHE	3
ECN-11487	MACROECONOMIE I PR: ECN-11485, MAT-15177 ou MAT-16128	3	A	3
MRK-11922	LE COMPORTEMENT DU CONSOMMATEUR	3	AH	3
SOC-15114	LE MILIEU RURAL	3	A	4
ECN-11497	MONNAIE ET CREDIT PR: ECN-11484, ECN-11485	3	H	4
COM-16277	ANIMATION ET ACTION PROFESSIONNELLE	3	AH	4
GSE-11912	ECONOMIE INTERNATIONALE PR: GSE-11908	3	A	4
ERU-15989	LECTURES DIRIGÉES	2	AHE	4
GSE-11909	MACRO-ECONOMIQUE II PR: GSE-11908	3	AHE	-
ECN-11510	PROBLEMES ECONOMIQUES DU TIERS-MONDE PR: ECN-11484, ECN-11485	3	A	-
ERU-12346	EVALUATION AGRICOLE CC: ERU-13341	3	A	-
ERU-13341	FINANCEMENT AGRICOLE PR: ERU-12339	3	A	-
PHI-16149	PRINCIPES DE LA LOGIQUE	3	AHE	-
ERU-14138	STAGE DIRIGE	2	AHE	-
GSE-11910	MONNAIE ET BANQUE PR: GSE-11908 ou GSE-17224	3	A	-
ERU-14926	ECONOMIE DES RESSOURCES PR: ERU-15073, GSE-11908	2	H	-
GSP-14292	FINANCE II PR: GSP-11928 ou GSP-17225	3	AHE	-
ERU-15184	GESTION DE LA FIRME PARA-AGRICOLE	3	H	-
GSP-11932	MARCHE DES CAPITAUX PR: GSP-14292	3	H	-
ERU-12350	ATELIER DE SYNTHÈSE PR: ERU-12349	4	AH	-
ERU-13338	PLANIFICATION DE PROGRAMMES	3	H	-
ERU-15761	GESTION DES TROUPEAUX LAITIERS PR: ERU-12349	3	AH	-
DRT-12345	DROIT RURAL PR: DRT-11903	2	H	-
MRK-14811	ETUDES DE MARCHÉ PR: MQT-11940, MRK-16825	3	AH	-
ERU-15183	DEVELOPPEMENT RURAL ET TIERS-MONDE PR: AGN-15185 et 60 crédits	3	H	-
ERU-15525	ECONOMIE DE LA COOPERATION PR: ERU-15073	3	A	-
MRK-14021	MARKETING MANAGEMENT PR: MRK-16825 et 2 cours à option de MRK	3	H	-
MNG-15077	SCIENCES DU COMPORTEMENT PR: MNG-11884	3	AHE	-
SOC-11480	MOUVEMENT COOPERATIF	3	H	-
GGR-10574	GEOGRAPHIE RURALE	3	A	-
GGR-10571	INTRODUCTION A LA GEOGRAPHIE ECONOMIQUE	3	H	-
GGR-13463	LE QUEBEC: PROBLEMES DE DEVELOPPEMENT ET D'AMENAGEMENT	3	H	-
GRR-16823	ENVIRONNEMENT EN MILIEU AGRICOLE	2	H	-
DRT-11904	LE DROIT DES AFFAIRES II PR: DRT-11903	3	AH	-
SIO-15419	SYSTEMES D'INFORMATION PR: SIO-11943	3	AHE	-
MRK-11913	COMMERCE AU DETAIL PR: MRK-11921	3	A	-
ANT-13511	ETHNOLOGIE DES SOCIÉTÉS PAYSANNES	3	AH	-
ECN-14952	ECONOMIE DE L'AFRIQUE	3	H	-
MQT-11940	STATISTIQUE EN GESTION PR: MQT-11939	3	AHE	-

CREDITS POUR COURS AU CHOIX DE L'ETUDIANT 3

**SCIENCES AGRONOMIQUES****génie rural****BACCALAURÉAT SPÉCIALISÉ****1.344.01**

CODE  
1.344.01

ADMISSION

Exigence générale : D.E.C.

Exigences particulières : Mathématiques 103, 203, 105;  
Physique 101, 201, 301-78;  
Chimie 101 et 201;  
Biologie 301.  
(C'est le code 92 de RENSEIGNEMENTS GÉNÉRAUX et 10.10 de ACCUEIL).

DURÉE  
8 trimestres

FONCTION  
Type 10 : BACCALAURÉAT EN GÉNIE RURAL  
- Directeur : M. Robert Lagacé

OBJECTIFS

Former des ingénieurs agricoles capables de résoudre les problèmes de génie qui se rencontrent en agriculture : constructions rurales; drainage, irrigation et contrôle de l'érosion; machinisme agricole; électrification rurale et traitement des produits.

**BACCALAUREAT EN GENIE RURAL**

DESCRIPTION 4605 TEV : Automne 1984

Fonctions: Type 10

TOTAL DES CREDITS A OBTENIR: 120

COURS ET CHEMINEMENT Cr S T

**COURS OBLIGATOIRES**

AGN-15185	AGRICULTURE ET ALIMENTATION	3	A	1
MAT-10363	CALCUL II	3	AH	1
GMC-10282	SCIENCES GRAPHIQUES	3	A	1
BIO-13328	SCIENCE DES PLANTES I	3	A	1
MAT-10364	CALCUL III	3	AH	2
GCH-10150	TRANSFERTS I CC: MAT-10363 ou MAT-16392	3	H	2
SLS-12503	SCIENCE DU SOL	2	AH	2
SLS-12504	LABORATOIRE DE SCIENCE DU SOL CC: SLS-12503	1	AH	2
GCR-10151	TRANSFERTS II PR: GCH-10150	3	A	3
GMC-10288	THERMODYNAMIQUE APPLIQUEE CC: MAT-10364 ou MAT-10397	2	A	3
GCI-17034	MECANIQUE DE L'INGENIEUR	2	A	3
MAT-11266	PROBABILITES ET STATISTIQUES	3	AH	3
GRR-12364	MANUTENTION ET SECHAGE	3	A	3
GCI-10178	RESISTANCE DES CONSTRUCTIONS I PR: GCI-10177 ou GCI-17034 ou GMC-16427	3	H	4
MAT-10397	MATHEMATIQUES DE L'INGENIEUR PR: MAT-10363 ou MAT-16130	2	AH	4
MAT-10427	ANALYSE NUMERIQUE PR: 1 cours de programmation et MAT-10363	2	AH	4
GMC-10319	LABO. DE THERMODYNAMIQUE APPLIQUEE PR: GMC-10288 ou GMC-10284	2	H	4
SLS-15226	HYDRODYNAMIQUE DES SOLS AGRICOLES PR: SLS-12503, SLS-12504	3	A	5
GCI-10179	RESISTANCE DES CONSTRUCTIONS II PR: GCI-10178	3	A	5
IFT-10442	RECHERCHE OPERATIONNELLE I PR: MAT-10400 ou MAT-11266 ou MOT-11939	3	A	5
GRR-12358	CONSTRUCTIONS RURALES I	3	A	5
ZTC-13344	ELEMENTS DE NUTRITION ET D'ALIMENTATION	2	A	5
GRR-12363	TRACTEURS ET SYSTEMES HYDRAULIQUES PR: GMC-10288	4	H	6
GRR-12361	CONSTRUCTIONS RURALES II PR: GRR-12358	2	H	6

GEL-10242	ELECTROTECHNIQUE GENERALE PR: MAT-10363	3	H	6
GRR-12355	HYDROLOGIE AGRICOLE PR: SLS-15226	2	H	6
GRR-16730	T.P. DE CONSTRUCTIONS RURALES II PR: GRR-12361	2	AHE	7
GRR-12360	DRAINAGE PR: GRR-12355 ou GCI-10211	3	A	7
GRR-12359	MACHINES AGRICOLES PR: GCI-10177 ou GCI-17034	3	A	7
GRR-12366	SEMINAIRE DE GENIE RURAL	2	AF	7
GRR-12357	ELECTRIFICATION AGRICOLE ET FORESTIERE PR: GEL-10242	3	A	8
GRR-12362	CONSERVATION DU SOL ET IRRIGATION PR: GRR-12360	3	H	8
GRR-12365	GENIE ALIMENTAIRE PR: GCH-10151	3	H	8
Total des crédits de ces cours:				87

**COURS A OPTION 27 crédits**

Obtenir 27 crédits et satisfaire, le cas échéant, aux exigences indiquées ci-après.

**1. Suivre au moins un cours:**

IFT-16400	LANGAGE BASIC	2	AHE	1
IFT-14022	PROGRAMMATION EN LANGAGE APL	2	AHE	1
IFT-16395	LANGAGE FORTRAN	2	AH	1

**2. Suivre au moins 1 de ces 3 cours:**

GMC-10283	DESSIN DE MACHINES PR: GMC-10282	3	H	2
GMC-10298	ELEMENTS DES MACHINES I PR: GMC-10283, GMC-10301	3	A	5
GMC-10302	MECANIQUE TECHNIQUE II PR: GMC-10306, GMC-16427	3	A	7

**3. Prendre au moins 11 crédits dans la liste suivante (SCIENCES HUMAINES ET SOCIALES):**

ECN-13226	MACROECONOMIQUE	2	A	1
ERU-15073	MICRO-ECONOMIE APPLIQUEE	3	A	2
ou				
ECN-13227	MICROECONOMIQUE	2	H	2
ADM-12335	COMPTABILITE GENERALE	2	AH	2
ou				
CTB-11890	COMPTABILITE GENERALE I	3	AHE	2
ERU-12339	COMPTABILITE ENTREPRISES AGRICOLES PR: ADM-12335	3	AH	3
GGR-10574	GEOGRAPHIE RURALE	3	A	3
MNG-11884	PROCESSUS DE MANAGEMENT	3	AHE	3
CTB-13528	ELEMENTS D'ANALYSE FINANCIERE	3	AH	4
DRT-14139	LEGISLATION INDUSTRIELLE	2	H	6
GCI-10220	RAPPORTS TECHNIQUES	2	H	-
GMN-15452	COUTS ET OPTIMISATION EN INGENIERIE	3	H	-
GMN-16209	HYGIENE ET SECURITE AU TRAVAIL PR: 60 crédits	2	H	-
BIO-14273	ECOLOGIE ET POLLUTION	2	A	-

**4. Obtenir les autres crédits parmi les cours énumérés ci-dessous:****a) Orientation génie rural:**

GRR-12353	PROBLEMES DE GENIE RURAL	2	H	2
GRR-16823	ENVIRONNEMENT EN MILIEU AGRICOLE	2	H	5

**b) Orientation agriculture:**

BIO-13327	SCIENCE DES PLANTES II PR: BIO-13328	3	H	2
SLS-12416	GENESE ET CLASSIFICATION DES SOLS PR: SLS-12503, SLS-12504	3	A	3
PTT-12375	BIOCLIMATOLOGIE PR: BOT-16359 CC: BIO-13327	2	H	4

**GÉNIE RURAL**

STA-12427	L'HOMME ET SES ALIMENTS	2	AH	4
PTI-12378	PLANTES FOURRAGERES PR: SLS-12503, BOT-16359 ou BIO-13327	3	A	5
ERU-12346	EVALUATION AGRICOLE CC: ERU-13341	3	A	5
PCM-16654	TELEDETECTION EN AGRICULTURE	2	A	5
PTI-15922	CEREALES ET MAIS PR: SLS-12503, BOT-16359 ou BIO-13327	2	H	6
PTI-15923	PLANTES INDUSTRIELLES PR: BOT-16359 ou BIO-13327	2	H	6
BIO-12286	MICROBIOLOGIE GENERALE	2	A	-
BIO-12287	LABORATOIRE DE MICROBIOLOGIE CC: BIO-12286	1	A	-
c) Orientation génie:				
TPG-17402	ELEMENTS DE TOPOMETRIE	2	H	1
CML-10463	MATERIAUX DE L'INGENIEUR	2	A	1
GEL-10241	ELECTRONIQUE GENERALE PR: Approbation du département	3	H	2
GCH-10147	REGULATION AUTOMATIQUE PR: MAT-10397 et 55 crédits en génie	3	A	3
GCH-10156	TRANSFERTS THERMIQUES	2	H	4
IFT-10460	RECHERCHE OPERATIONNELLE II PR: MAT-10400 ou MAT-11266 ou MQT-11939	3	H	4
GCH-10153	ECOULEMENT DES FLUIDES	3	A	5
GMC-10328	CHAUFFAGE, VENTILATION, CLIMATISATION PR: GMC-10285 CC: GMC-10290	2	H	5
GCI-10181	STRUCTURE I PR: GCI-10179 ou GMC-10301	2	H	6
GCI-14856	CIMENTS ET BETONS PR: GCI-10178 ou GCI-10190 ou GMC-10301	2	H	6
GGL-10355	HYDROGEOLOGIE PR: GLG-10330, MAT-10363	3	H	6
GCI-10196	MECANIQUE DES SOLS II PR: GCI-10195	2	H	6
GCI-10184	BETON ARME I PR: GCI-10179 ou GMC-10301	2	H	6
GCH-16849	TRAITEMENT DES EAUX USEES INDUSTR. I. PR: Approbation du département	3	A	7
GCH-16850	TRAITEMENT DES EAUX USEES INDUSTR. II PR: GCH-16849	3	H	7
GCI-10187	CHARPENTES METALLIQUES I PR: GCI-10179 ou GMC-10301	2	A	7
GCI-10199	FONDACTIONS PR: GCI-10196	3	A	8
CREDITS POUR COURS AU CHOIX DE L'ETUDIANT		6		

**SCIENCES ET TECHNOLOGIE DES ALIMENTS**

**SCIENCES DE L'ALIMENTATION**  
**sciences et technologie des aliments**

**BACCALAURÉAT SPÉCIALISÉ 1.346.01**

CODE  
1.346.01

**ADMISSION**

Exigence générale : D.E.C.  
Exigences particulières : Mathématiques 103, 203 et 105;  
Physique 101, 201 et 301-78;  
Chimie 101 et 201;  
Biologie 301.

OU  
Mathématiques 103 et 203;  
Physique 101, 201 et 301-78;  
Chimie 101 et 201;  
Biologie 301.  
OU  
Mathématiques 103 et 203;  
Physique 101, 201 et 301-78;  
Chimie 101, 201 et 202;  
Biologie 301 et 401.  
L'étudiant admis selon l'une ou l'autre de ces structures et auquel manquerait MAT-105 et/ou CHM-202, doit suivre un cours d'algèbre vectorielle et/ou un cours de chimie organique, dans le cadre de son programme.  
(C'est le code 118 de RENSEIGNEMENTS GÉNÉRAUX).

**DURÉE**

8 trimestres

**FONCTION**

Type 10 : BACCALAURÉAT EN SCIENCES ET TECHNOLOGIE DES ALIMENTS  
- Directeur : M. Armand Boudreau

**OBJECTIF**

L'objectif de ce programme est de former des diplômés capables d'appliquer les sciences fondamentales et appliquées à la recherche de solutions aux problèmes qui se posent dans les industries alimentaires et dans les organismes publics intéressés à ces problèmes.

**B. EN SCIENCES ET TECHNOLOGIE DES ALIMENTS**

**DESCRIPTION 4606**

TEV : Automne 1964

Fonctions: Type 10

TOTAL DES CREDITS A OBTENIR: 120

**COURS ET CHEMINEMENT**

Cr S 1

**COURS OBLIGATOIRES**

BCM-10004	BIOCHIMIE STRUCTURALE	2	AH	1
BCM-10016	LABORATOIRE DE BIOCHIMIE GENERALE I CC: BCM-10004	2	AH	1
CHM-15256	LABORATOIRE DE CHIMIE ANALYTIQUE	3	A	1
MAT-10363	CALCUL II	3	AH	2
BIO-12286	MICROBIOLOGIE GENERALE	2	A	2
BIO-12287	LABORATOIRE DE MICROBIOLOGIE CC: BIO-12286	1	A	2
BCM-10Q06	METABOLISME I PR: BCM-10004	2	AH	2
STA-12429	CHIMIE DES ALIMENTS PR: BCM-10004	3	H	2
MAT-16137	ALGEBRE ET PROGRAMMATION LINEAIRES PR: MAT-14137 ou le cours 105 du Cegep	2	AH	3
BIO-13319	MICROBIOLOGIE DES ALIMENTS PR: BIO-12286	2	H	4
STA-16306	TECHNOLOGIE DES CORPS GRAS PR: STA-12429 ou DTT-13548	2	H	4
GCH-10150	TRANSFERTS I PR: MAT-10363 ou MAT-16135	3	H	4
STA-16258	CHIMIE PHYSIQUE DES ALIMENTS PR: STA-12429 ou DTT-13548	2	H	4

**SCIENCES ET TECHNOLOGIE DES ALIMENTS**

STA-12451	ANALYSE DES ALIMENTS PR: STA-12429 ou DTT-13548	3	H	4
STA-12449	FERMENTATIONS PR: BIO-13319; STA-12429 ou DTT-13548	3	A	5
STA-12450	LABORATOIRE DE FERMENTATIONS CC: STA-12449	1	A	5
STA-12433	CONSERVATION DES ALIMENTS PR: STA-12429 ou DTT-13548; BIO-13319	3	A	5
STA-16257	PROCEDES INDUSTRIELS ALIMENTAIRES I PR: GCH-10150	2	A	5
STA-12443	SCIENCE ET TECHNOLOGIE DU LAIT PR: STA-12429 ou DTT-13548; BIO-13319	3	A	5
STA-12444	LABO. DE SCI. ET TECHN. DU LAIT CC: STA-12443	1	A	5
STA-16321	TECHNOLOGIE DES PROD. CEREALIERES PR: STA-12429 ou DTT-13548	2	A	5
STA-17022	METHODES D'ANALYSE DES ALIMENTS I PR: 60 crédits du programme STA	2	H	6
STA-12441	QUALITE DES ALIMENTS PR: STA-12429 ou DTT-13548; BIO-13319	2	H	6
STA-12442	LABORATOIRE DE QUALITE DES ALIMENTS PR: BIO-13319	1	H	6
STA-17024	METHODES D'ANALYSE DES ALIMENTS II CC: STA-17022	2	H	6
STA-12447	SCIENCE DES PRODUITS ANIMAUX PR: BCM-10006	3	H	6
STA-16074	PROCEDES INDUSTRIELS ALIMENT. II PR: STA-16257	2	H	6
STA-16322	PROJET I PR: 75 crédits obtenus au programme STA	2	AHE	7
STA-17025	TRANSFORMATION DES ALIMENTS I PR: 60 crédits du programme STA	2	A	7
STA-17027	TRANSFORMATION DES ALIMENTS II CC: STA-17025	2	A	7
STA-17028	TRANSFORMATION DES ALIMENTS III CC: STA-17027	2	A	7
ZTC-12457	NUTRITION ANIMALE PR: BCM-10006	2	A	7
ZTC-12458	LABORATOIRE DE NUTRITION ANIMALE CC: ZTC-12457	2	A	7
ERU-12343	COMMERCIALISATION ALIMENTAIRE I PR: ERU-15073	3	A	7
STA-16323	PROJET II PR: STA-16322	2	AHE	8
STA-13332	SEMINAIRE PR: 90 crédits du programme STA	2	AH	8
Total des crédits de ces cours:		78		

COURS A OPTION 36 crédits

Obtenir 36 crédits et satisfaire, le cas échéant, aux exigences indiquées ci-après.

1. Seuls les étudiants admis qui n'auraient pas suivi et réussi MAT-105 et/ou CHM-202 doivent s'inscrire à l'un et/ou l'autre des deux cours ci-dessous:

MAT-14137	ALGEBRE VECTORIELLE	2	AH	1
CHM-14301	PRINCIPES DE CHIMIE ORGANIQUE	2	AH	1

2. Choisir un des trois cours:

CTB-11890	COMPTABILITE GENERALE I	3	AHE	2
ADM-12335	COMPTABILITE GENERALE	2	AH	2
CTB-13528	ELEMENTS D'ANALYSE FINANCIERE	3	AH	2

3. Choisir un cours parmi:

MAT-10400	PROBABILITES ET STATISTIQUE	3	AH	3
MQT-11939	PROBABILITES EN GESTION	3	AHE	3

4. Choisir un des trois cours:

IPT-16652	INFORMATIQUE EN FORESTERIE	2	A	7
IPT-14022	PROGRAMMATION EN LANGAGE APL	2	AHE	7
IPT-16400	LANGAGE BASIC	2	AHE	7

5. Choisir un des trois cours suivants:

ERU-15073	MICRO-ECONOMIE APPLIQUEE	3	A	1
GSE-11906	MICRO-ECONOMIQUE I	3	AHE	1
ECN-13227	MICROECONOMIQUE	2	H	6

6. Choisir un des cheminements suivants:

CHM-10131	CHIMIE PHYSIQUE I PR: MAT-10363 ou MAT-16133	3	A	3
CHM-10136	LABORATOIRE DE CHIMIE PHYSIQUE III CC: CHM-10131 ou GCH-10160	3	AH	3
CHM-10132	CHIMIE PHYSIQUE II PR: CHM-10131	3	H	4

**SCIENCES ET TECHNOLOGIE DES ALIMENTS**

CHM-10098	CHIMIE GENERALE I	3	A	1
CHM-10099	CHIMIE GENERALE II PR: MAT-10363 ou MAT-16133 ou MAT-16392	4	H	2
CHM-10135	CHIMIE PHYSIQUE V PR: CHM-10099	2	A	3
7. Choisir les autres crédits parmi:				
STA-12427	L'HOMME ET SES ALIMENTS	2	AH	1
CHM-10119	CHIMIE ORGANIQUE I PR: CHM-14301 ou approbation, CHM-10098	3	H	2
CHM-10097	CHIMIE STRUCTURALE PR: CHM-10098	3	A	3
CHM-10112	PREPARATIONS ORGANIQUES PR: CHM-10119, CHM-10097, CHM-10093 ou BCM-10002	4	AH	4
MAT-10401	METHODES STATISTIQUES EN BIOLOGIE PR: MAT-10363 ou MAT-16392, MAT-10400	3	H	4
STA-17319	VISITES DIRIGÉES EN INDUST. DES PÊCHES PR: 60 crédits du programme STA	1	A	5
STA-17281	STAGE EN ENTREPRISES ALIMENTAIRES PR: Approbation du département	2	AHE	6
CHM-10113	LABORATOIRE D'ANALYSE ORGANIQUE PR: CHM-10112	3	A	7
STA-17030	TRANSFORMATION DES ALIMENTS IV PR: STA-17024	2	A	7
STA-16822	SALUBRITE DES USINES ALIMENTAIRES PR: BIO-13319	2	H	8
MNG-15077	SCIENCES DU COMPORTEMENT PR: MNG-11884	3	AHE	-
MNG-15078	RESPONSABILITE SOCIALE DE L'ENTREPRISE PR: MNG-15077	3	AH	-
MNG-11886	GESTION DU PERSONNEL PR: MNG-15077	3	AH	-
MNG-11884	PROCESSUS DE MANAGEMENT	3	AHE	-
CNS-13333	LE COMPORTEMENT DU CONSOMMATEUR	3	A	-
BCM-10008	METABOLISME II PR: BCM-10006	2	H	-
GCH-10167	GENIE BIOCHIMIQUE (PROTEINES) CC: GCH-10168	3	H	-
GCI-10215	ASSAINISSEMENT URBAIN PR: GCI-16867	2	A	-
GRR-12365	GENIE ALIMENTAIRE PR: GCH-10151	3	H	-
RLT-11536	STATISTIQUE INDUSTRIELLE PR: RLT-11530	3	H	-
BIO-14847	MICROBIOLOGIE II PR: BIO-12286	1	H	-
ECN-13226	MACROECONOMIQUE	2	A	-
GCH-10151	TRANSFERTS II PR: GCH-10150	3	A	-
BIO-13322	BACTERIOLOGIE DESCRIPTIVE PR: BIO-12286	3	A	-
GCH-10156	TRANSFERTS THERMIQUES	2	H	-
GCH-10168	GENIE BIOCHIMIQUE (CONTROLES BIOLOGIQUES) PR: BCM-10016, MCB-10017	3	A	-
DRT-11903	LE DROIT DES AFFAIRES I	3	AHE	-
AGN-15185	AGRICULTURE ET ALIMENTATION	3	A	-
ERU-12347	ORGANISMES D'INTERVENTION PR: ERU-12343	3	H	-
ERU-15184	GESTION DE LA FIRME PARA-AGRICOLE	3	H	-
BIO-14273	ECOLOGIE ET POLLUTION	2	A	-
GCH-15875	MICROBIOLOGIE INDUSTRIELLE PR: MCB-10017 ou BIO-12286	3	H	-
GCH-13201	ASSAINISSEMENT INDUSTRIEL	3	A	-
CHM-10117	CHIMIE ORGANIQUE INDUSTRIELLE PR: CHM-10119 ou CHM-10115	2	H	-
BIO-13321	PHYSIOLOGIE MICROBIENNE PR: BIO-12286	3	A	-
GSP-11928	FINANCE I PR: GSE-11906, MQT-11939	3	AHE	-
GCH-10145	STOECHIOMETRIE	3	AH	-
GSO-11934	GESTION DES OPERATIONS PR: MQT-11941	3	AHE	-
GSO-11937	GESTION DE LA PRODUCTION PR: GSO-11934	3	H	-
MRK-11921	MARKETING I	3	AHE	-
MNG-11885	RELATIONS ORGANISATION ET ENVIRONNEMENT PR: MNG-15077	3	HE	-
RLT-11530	INDUCTION STATISTIQUE	4	A	-
MAT-11301	BIOSTATISTIQUES PR: MAT-11266	3	H	-
MQT-11941	RECHERCHE OPERATIONNELLE I	3	AHE	-
STC-16902	SCIENCE, TECHNOLOGIE ET SOCIETE	2	H	-

CREDITS POUR COURS AU CHOIX DE L'ETUDIANT 6

## **SCIENCES ET GÉNIE**

ACTUARIAT	page L-3
BIOCHIMIE	page L-4 à page L-5
BIOLOGIE	page L-5 à page L-7
CHIMIE	page L-7 à page L-9
ÉCOLOGIE	page L-10
GÉNIE CHIMIQUE	page L-10 à page L-12
GÉNIE CIVIL	page L-12 à page L-13
GÉNIE ÉLECTRIQUE	page L-14 à page L-15
GÉNIE GÉNÉTIQUE	page L-15 à page L-16
GÉNIE GÉOLOGIQUE	page L-16 à page L-17
GÉNIE MÉCANIQUE	page L-17 à page L-19
GÉNIE MÉTALLURGIQUE	page L-19 à page L-20
GÉNIE MINIER	page L-21 à page L-22
GÉNIE PHYSIQUE	page L-22 à page L-24
GÉOLOGIE	page L-24 à page L-25
INFORMATIQUE	page L-25 à page L-29
MATHÉMATIQUES	page L-29 à page L-30
MICROBIOLOGIE	page L-31 à page L-32
PHYSIQUE	page L-32 à page L-33
STATISTIQUE	page L-33 à page L-35





**ACTUARIAT****BACCALAURÉAT SPÉCIALISÉ****1.325.01**

## CODE

1.325.01

## ADMISSION

Exigence générale : D.E.C.  
 Exigences particulières : Mathématiques 103, 203, 105;  
 Physique 101, 201, 301-78;  
 Chimie 101 et 201;  
 Biologie 301.  
 (C'est le code 92 de RENSEIGNEMENTS  
 GÉNÉRAUX et 10.10 de ACCUEIL).

## DURÉE

6 trimestres

## FONCTION

Type 10 : BACCALAURÉAT EN ACTUARIAT  
 - Directeur : M. Gaston Paradis

## OBJECTIFS

Fournir à l'étudiant les connaissances essentielles dans les disciplines propres à sa future profession d'analyste du risque. Le programme permet à l'étudiant de se perfectionner soit en assurance-vie, soit en assurance de choses et de responsabilité, soit en démographie et en avantages sociaux.

## BACCALAUREAT EN ACTUARIAT

## DESCRIPTION 4537

TEV : Automne 1984

Fonctions: Type 10

TOTAL DES CREDITS A OBTENIR: 96

## COURS ET CHEMINEMENT

Cr S T

## COURS OBLIGATOIRES

IFT-15750	ELEMENTS D'ALGORITHMIQUE	3	A	1
ACT-10417	COMPLEMENTS DE MATHEMATIQUES I	4	A	1
ACT-10420	ANALYSE ET TRAITEMENT DU RISQUE VIE	3	A	1
ECN-11484	PRINCIPES D'ECONOMIE POLITIQUE I	4	AHE	1
ACT-16384	CALCUL DES PROBABILITES	3	A	1
ACT-17434	ANALYSE ET TRAITEMENT DU RISQUE I.A.R.D.	3	H	2
ACT-10418	INFERENCE STATISTIQUE	3	H	2
ECN-11485	PRINCIPES D'ECONOMIE POLITIQUE II	4	AHE	2
ACT-16385	COMPLEMENTS DE MATHEMATIQUES II	4	H	2
ACT-10410	ANALYSE ET TRAITEMENT COLLECTIF DU RISQUE	3	A	3
ACT-17435	RECHERCHE OPERATIONNELLE EN ACTUARIAT	4	A	3
ACT-10412	MATHEMATIQUES FINANCIERES	3	A	3
ACT-16388	FINANCE ET COMPTABILITE POUR ACTUAIRES	4	A	3
ACT-17473	METHODES STATISTIQUES EN ACTUARIAT	3	A	3
ACT-10413	MATHEMATIQUES ACTUARIELLES I	4	H	4
ACT-16386	METHODES NUMERIQUES EN ACTUARIAT	3	H	4
ACT-16387	ACTUARIAT ET LEGISLATION	3	H	4
ACT-16663	CREDIBILITE ET TARIFICATION	3	H	4
ACT-10421	MATHEMATIQUES DU RISQUE	3	A	5
Total des crédits de ces cours:		64		

## COURS A OPTION

26 crédits

Obtenir 26 crédits et satisfaire, le cas échéant, aux exigences indiquées ci-après.

## 1. Choisir l'un des 3 cours suivants:

IFT-14022	PROGRAMMATION EN LANGAGE APL	2	AHE	2
IFT-16395	LANGAGE FORTRAN	2	AH	2
IFT-16400	LANGAGE BASIC	2	AHE	2

## 2. Choisir au moins 12 crédits parmi les cours suivants:

ACT-14289	RISQUES I.A.R.D. I	3	A	4
PR: ACT-17434				
ACT-15190	COUT ET FINANCEMENT - COLLECTIF ET PENSIONS	3	H	5
PR: ACT-10413, ACT-10410				
ACT-15189	REGIMES DE RENTES	3	A	5
PR: ACT-10410				
ACT-15024	GRADUATION DES TABLES	3	A	5
PR: ACT-16386, IFT-15750				
ACT-10422	RISQUES I.A.R.D. II	3	H	5
PR: ACT-14289				
ACT-10414	MATHEMATIQUES ACTUARIELLES II	3	H	6
PR: ACT-10413				
ACT-16670	RISQUES I.A.R.D. SUJETS SPECIAUX	3	H	6
PR: ACT-10422				
ACT-15023	CONSTRUCTION DES TABLES	3	H	6
PR: ACT-10413				
ACT-16666	PROJETS SPECIAUX - VIE INDIVIDUELLE	3	H	6
PR: ACT-10413				
ACT-16389	ACTUARIAT ET DEMOGRAPHIE	3	H	6
PR: ACT-10413				

## 3. Choisir au moins 6 crédits parmi les cours suivants:

MAT-10425	COMPLEMENTS DE RECHERCHE OPERATIONNELLE	3	H	-
PR: ACT-10418 ou STT-16557				
STT-16559	PROCESSUS ALEATOIRES	3	A	-
PR: STT-16557 ou ACT-10418				
STT-16560	ECHANTILLONNAGE I	3	H	-
PR: STT-16556 ou ACT-10418				
STT-16561	REGRESSION	3	A	-
PR: STT-16556 ou ACT-10418, MAT-10383 ou MAT-10381				
STT-16562	SERIES CHRONOLOGIQUES	3	H	-
PR: STT-16556 ou ACT-10418, MAT-10383 ou MAT-10381				
STT-16564	ANALYSE DES DONNEES	3	H	-
PR: STT-16561				
STT-16565	ANALYSE DE LA VARIANCE	3	A	-
PR: STT-16556 ou ACT-10418, MAT-10383 ou MAT-10381				
STT-17438	ECHANTILLONNAGE II	3	A	-
PR: STT-16560				
STT-16569	ANALYSE DE TABLEAUX DE FREQUENCE	3	A	-
PR: STT-16558				
STT-16570	CONTROLE STATISTIQUE DE LA QUALITE	3	H	-
PR: STT-16556 ou ACT-10418				
STT-16571	PLANIFICATION DES EXPERIENCES	3	H	-
PR: STT-16565				
IFT-10541	STRUCTURES DE DONNEES	3	A	-
PR: IFT-15750				
IFT-10557	SIMULATION	3	A	-
PR: IFT-16312 ou MAT-17441				
CC: IFT-10541				
IFT-14022	PROGRAMMATION EN LANGAGE APL	2	AHE	-
IFT-14677	INFORMATIQUE ET RECHERCHE OPERATIONNELLE	3	A	-
PR: IFT-10460 ou MAT-17441				
IFT-16400	LANGAGE BASIC	2	AHE	-
IFT-16881	COMPLEMENT D'INFORMATIQUE	2	H	-
PR: IFT-15750 ou IFT-14022 ou IFT-10426				
GSP-14292	FINANCE II	3	AHE	-
PR: GSP-11928 ou GSP-17225				
GSP-11929	GESTION DE LA LIQUIDITE	3	A	-
PR: GSP-14292				
GSP-11930	PRINCIPES DE GESTION DU PORTEFEUILLE	3	A	-
PR: GSP-14292				
GSP-11931	SEMINAIRE DE FINANCE	3	H	-
PR: GSP-14292 et 1 cours de finance à opt.				
GSP-11932	MARCHE DES CAPITAUX	3	H	-
PR: GSP-14292				
ECN-11497	MONNAIE ET CREDIT	3	H	-
PR: ECN-11484, ECN-11485				
ECN-14758	INTRODUCTION A L'ECONOMETRIE	3	A	-
PR: ECN-16096 ou STT-16556, MAT-10382 ou ECN-16097				
ECN-11517	ECONOMETRIE I	4	H	-
PR: ECN-14758				
ECN-16509	THEORIE ECONOMIQUE DU RISQUE	3	H	-
PR: MAT-15177 ou l'équiv., ECN-16096 ou l'équiv.				
MRK-11921	MARKETING I	3	AHE	-

CREDITS POUR COURS AU CHOIX DE L'ETUDIANT

6

**BIOCHIMIE****BACCALAURÉAT SPÉCIALISÉ****1.212.01**

## CODE

1.212.01

## ADMISSION

Exigence générale : D.E.C.

Exigences particulières : Mathématiques 103, 203 et 105;  
Physique 101, 201 et 301-78;  
Chimie 101 et 201;  
Biologie 301.  
OU  
Mathématiques 103 et 203;  
Physique 101, 201 et 301-78;  
Chimie 101, 201 et 202;  
Biologie 301 et 401.  
(C'est le code 97 de RENSEIGNEMENTS GÉNÉRAUX).

## DURÉE

6 trimestres

## FONCTION

Type 10 : BACCALAURÉAT EN BIOCHIMIE

- Directeur : M. Patrice Tailleux

## OBJECTIFS

La biochimie étudie la nature des constituants chimiques des êtres vivants, des substances qu'ils produisent, leurs transformations métaboliques, de même que les changements énergétiques qui y sont associés. Le programme de biochimie prépare à l'enseignement, la recherche et aux travaux de laboratoire dans des secteurs d'application comme les industries agricoles, alimentaires et pharmaceutiques.

## BACCALAUREAT EN BIOCHIMIE

## DESCRIPTION 4522

TEV : Automne 1984

Fonctions: Type 10

TOTAL DES CREDITS A OBTENIR: 93

## COURS ET CHEMINEMENT

Cr S T

## COURS OBLIGATOIRES

CHM-10098	CHIMIE GENERALE I	3	A	1
MCB-10017	MICROBIOLOGIE GENERALE	2	A	1
MCB-10018	LABORATOIRE DE MICROBIOLOGIE CC: MCB-10017	2	A	1
CHM-15256	LABORATOIRE DE CHIMIE ANALYTIQUE	3	A	1
MAT-10363	CALCUL II	3	AH	1
BCM-10002	BIBLIOGRAPHIE	1	A	1
BCM-10004	BIOCHIMIE STRUCTURALE	2	AH	1
CHM-10099	CHIMIE GENERALE II PR: MAT-10363 ou MAT-16133 ou MAT-16392	4	H	2
CHM-10119	CHIMIE ORGANIQUE I PR: CHM-14301 ou approbation, CHM-10098	3	H	2
CHM-10101	CHIMIE EXPERIMENTALE II CC: CHM-10099	3	AH	2
BCM-10006	METABOLISME I PR: BCM-10004	2	AH	2
CHM-10097	CHIMIE STRUCTURALE PR: CHM-10098	3	A	3
CHM-10120	CHIMIE ORGANIQUE II PR: CHM-10119	3	A	3
BIO-16435	STRUCTURE ET FONCTIONNEMENT DE LA CELLULE PR: BCM-10004	2	A	3
BCM-10005	LABORATOIRE DE BIOCHIMIE I PR: CHM-15256 CC: BCM-10004	4	A	3
CHM-10135	CHIMIE PHYSIQUE V PR: CHM-10099	2	A	3
BIO-16862	PHYSIOLOGIE ANIMALE PR: BCM-10006 ou approbation	3	H	4
BIO-16864	PHYSIOLOGIE ANIMALE, LABORATOIRE	2	H	4
BCM-10007	LABORATOIRE DE BIOCHIMIE II PR: BCM-10005, BCM-10006	2	H	4
BCM-10008	METABOLISME II PR: BCM-10006	2	H	4

## BIOCHIMIE

BCM-10010	STRUCTURE ET FONCTION DES PROTEINES PR: BCM-10006	2	A	5
BCM-10013	STRUCTURE ET FONCTION DES AC. NUCL. PR: BCM-10006	3	A	5
BCM-14844	LES MACROMOLECULES ET LEUR CARACTERISATION PR: CHM-10097	3	A	5
CHM-10112	PREPARATIONS ORGANIQUES PR: CHM-10119, CHM-10097, CHM-10093 ou BCM-10002	4	AH	5
BCM-17340	LABORATOIRE D'ACIDES NUCLEIQUES PR: BCM-10007 ou BCM-14298; BCM-10013, BCM-14844	2	H	6
BCM-17451	LABORATOIRE DE PROTEINES PR: BCM-10007, BCM-10010	2	H	6

Total des crédits de ces cours: 67

## COURS A OPTION

20 crédits

Obtenir 20 crédits et satisfaire, le cas échéant, aux exigences indiquées ci-après.

1. Suivre l'un des deux cours suivants: le cours d'algèbre pour les étudiants qui répondent aux exigences d'admission du code 93; le cours de chimie pour ceux qui répondent aux exigences du code 92.

MAT-14137	ALGEBRE VECTORIELLE	2	AH	1
CHM-14301	PRINCIPES DE CHIMIE ORGANIQUE	2	AH	1

2. Obtenir les crédits d'au moins un et d'au plus deux cours dans la liste qui suit:

IFT-10426	PROGRAMMATION	2	AHE	-
IFT-14022	PROGRAMMATION EN LANGAGE APL	2	AHE	-
IFT-16400	LANGAGE BASIC	2	AHE	-

3. Choisir au plus 6 crédits dans la liste qui suit:

MCB-10019	ECOLOGIE MICROBIENNE PR: MCB-10017	3	H	-
MCB-10025	VIROLOGIE PR: MCB-10017, BIO-10034 ou BCM-10013	3	H	-
STA-12449	FERMENTATIONS PR: BIO-13319; STA-12429 ou DTT-13548	3	A	-
BIO-13319	MICROBIOLOGIE DES ALIMENTS PR: BIO-12286	2	H	-
SLS-17453	MICROBIOLOGIE ET BIOCHIMIE DU SOL	2	A	-
SLS-17454	LABORATOIRE DE MICROBIOLOGIE ET BIOCHIMIE DU SOL PR: BIO-12287 ou MCB-10017 CC: SLS-17453	1	A	-

4. Choisir au plus un cours parmi les suivants:

DID-13887	DIDACTIQUE DE LA CHIMIE	3	H	-
DID-13892	DIDACTIQUE DE LA BIOLOGIE	3	H	-

5. Choisir au plus 6 crédits parmi les cours suivants:

BCM-10003	PROJET DE RECHERCHES I PR: 60 crédits et approbation du département	3	AHE	-
BCM-14861	PROJET DE RECHERCHES II PR: BCM-10003	3	AHE	-
BCM-16487	TRAVAIL EN LABORATOIRE PR: 60 crédits et approbation du département	2	AHE	-
BIO-10084	INITIATION A LA RECHERCHE I	3	AHE	-
BIO-10085	INITIATION A LA RECHERCHE II PR: BIO-10084	3	AHE	-
CHM-10091	PROJET DE RECHERCHES PR: 50 cr. de cours en chimie et approbation	6	AHE	-
DTT-12323	PROJET PR: DTT-14846	3	H	-
BCX-16882	PROJET DE RECHERCHE PR: Approbation du département	3	AHE	-
PHC-16852	PROJET DE RECHERCHE EN PHARMACOLOGIE	3	AHE	-
MDD-15364	STAGE DE RECHERCHE-BIOLOGIE DENT. I PR: Approbation de l'école	3	AHE	-
MDD-16977	RECHERCHE - BIOLOGIE DENTAIRE II PR: MDD-15364	3	AHE	-
PHS-16929	PROJET DE RECHERCHE PR: Approbation du Département	3	AHE	-

6. Choisir les autres crédits parmi les cours suivants:

BCM-10009	METABOLISME III PR: BCM-10008	2	A	-
BCM-16656	METABOLISME DES LIPIDES PR: BCM-10008	2	H	-
BCM-16151	SUJET SPECIAL I PR: Approbation du département	2	AHE	-
BCM-16152	SUJET SPECIAL II PR: Approbation du département	3	AHE	-
BCX-11130	BIOCHIMIE MEDICALE PR: BCM-10006	2	A	-

**BIOCHIMIE**

BCX-14060	ANOMALIES DU METABOLISME DES GLUCIDES ET DES LIPIDES PR: BCX-11128 ou BCM-10006	2	H	-
BCX-11152	INTRODUCTION A LA BIOLOGIE DU CANCER PR: BCX-11128, BIO-11134, MCB-11180	2	H	-
MCB-17425	MOLECULES ET CELLULES DE L'IMMUNITE PR: BCM-10004; BIO-16435 ou BIO-10027	3	H	-
PHC-16486	PRINCIPES ET PROBLEMES COURANTS DE PHARMACOLOGIE PR: Approbation du directeur de programme	2	A	-
PHS-11111	ENDOCRINOLOGIE ET REPRODUCTION HUMAINE PR: PHS-11135, PHS-11136, PHS-11137	2	A	-
SAP-16710	BIOLOGIE DU MUSCLE ET ACTIVITE PHYSIQUE	3	H	-
CHM-10109	CHIMIE NUCLEAIRE PR: 45 cr. de cours de chimie ou approbation	2	A	-
CHM-10121	CHIMIE ORGANIQUE III PR: CHM-10120	2	H	-
CHM-10113	LABORATOIRE D'ANALYSE ORGANIQUE PR: CHM-10112	3	A	-
CHM-16310	CHIMIE ANALYTIQUE INSTRUMENTALE PR: CHM-10097, CHM-10101	3	H	-
CHM-10141	CHIMIE DANS L'ENVIRONNEMENT CC: CHM-10103, CHM-10104	2	H	-
STA-12429	CHIMIE DES ALIMENTS PR: BCM-10004	3	H	-
STA-16306	TECHNOLOGIE DES CORPS GRAS PR: STA-12429 ou DTT-13548	2	H	-
STB-17185	CHIMIE DU BOIS PR: CHM-11297	2	H	-
GCH-10168	GENIE BIOCHIMIQUE (CONTROLES BIOLOGIQUES) PR: BCM-10016, MCB-10017	3	A	-
GCH-10167	GENIE BIOCHIMIQUE (PROTEINES) CC: GCH-10168	3	H	-
BIO-10034	GENETIQUE PR: BIO-10027 ou BIO-16435 ou BIO-16434	3	H	-
BIO-14825	BIOLOGIE CELLULAIRE ET MOLECULAIRE I-LABORATOIRE CC: BIO-10027 ou BIO-16435	1	A	-
BIO-10055	ECOLOGIE GENERALE PR: BOT-13315, BIO-10041 ou approbation	3	A	-
BIO-10028	HISTOLOGIE CC: BIO-10029	2	H	-
BIO-10029	HISTOLOGIE - LABORATOIRE CC: BIO-10028	1	H	-
BIO-10037	BIOLOGIE CELLULAIRE ET MOLECULAIRE II PR: BIO-10027 CC: BIO-10038	3	H	-
BIO-10038	BIOLOGIE CELLULAIRE ET MOLECULAIRE II LABORATOIRE CC: BIO-10037	2	H	-
BIO-10082	PHYSIOLOGIE DU SYSTEME NERVEUX PR: BIO-10078 ou approbation	3	H	-
BIO-10083	PHYSIOLOGIE DU SYSTEME NERVEUX - LAB. CC: BIO-10082	2	H	-
ZTC-12457	NUTRITION ANIMALE PR: BCM-10006	2	A	-
BOT-13315	BOTANIQUE GENERALE	4	AH	-
BOT-16359	PHYSIOLOGIE VEGETALE PR: BOT-13315, BCM-10006 CC: BOT-16360	2	H	-
BIO-13328	SCIENCE DES PLANTES I	3	A	-
MAT-10400	PROBABILITES ET STATISTIQUE	3	AH	-
GEL-10241	ELECTRONIQUE GENERALE PR: Approbation du département	3	H	-

CREDITS POUR COURS AU CHOIX DE L'ETUDIANT 6

**BIOLOGIE**

**BIOLOGIE**

**BACCALAURÉAT SPÉCIALISÉ**

**1.211.01**

CODE

1.211.01

ADMISSION

Exigence générale : D.E.C.

Exigences particulières : Mathématiques 103, 203 et 105; Physique 101, 201 et 301-78; Chimie 101 et 201; Biologie 301.  
OU  
Mathématiques 103 et 203; Physique 101, 201 et 301-78; Chimie 101, 201 et 202; Biologie 301 et 401.  
(C'est le code 97 de RENSEIGNEMENTS GÉNÉRAUX).

DURÉE

6 trimestres

FONCTION

Type 10 : BACCALAURÉAT EN BIOLOGIE

- Directeur : M. André Gagnon

OBJECTIFS

Ce programme a pour but de préparer les étudiants aux carrières biologiques en leur assurant d'abord une formation scientifique et biologique générale, et en leur permettant, au cours des trois derniers trimestres, de s'orienter vers une discipline biologique plus spécialisée: biologie générale, biologie cellulaire, biologie végétale, écologie animale des milieux terrestres, écologie marine, entomologie ou physiologie générale et comparée.

BACCALAURÉAT EN BIOLOGIE

DESCRIPTION 4520

TEV : Automne 1984

Fonctions: Type 10

TOTAL DES CREDITS A OBTENIR: 96

COURS ET CHEMINEMENT

Cr S T

COURS OBLIGATOIRES

BCM-10004	BIOCHIMIE STRUCTURALE	2	AH	1
BCM-10016	LABORATOIRE DE BIOCHIMIE GENERALE I CC: BCM-10004	2	AH	1
BOT-13315	BOTANIQUE GENERALE	4	AH	1
BIO-10044	ZOOLOGIE II, INVERTEBRES - LABORATOIRE CC: BIO-10043	1	A	1
BIO-10043	ZOOLOGIE II, INVERTEBRES CC: BIO-10044	3	A	1
STT-17436	METHODES STATISTIQUES I	3	A	1
BCM-14298	LABORATOIRE DE BIOCHIMIE GENERALE II PR: BCM-10016 CC: BCM-10006	1	H	2
BCM-10006	METABOLISME I PR: BCM-10004	2	AH	2
BIO-10028	HISTOLOGIE CC: BIO-10029	2	H	2
BIO-10029	HISTOLOGIE - LABORATOIRE CC: BIO-10028	1	H	2
MAT-16392	CALCUL EN BIOLOGIE PR: MAT-14137	3	H	2
BIO-10042	ZOOLOGIE III, VERTEBRES - LABORATOIRE CC: BIO-10041	1	H	2
BIO-10041	ZOOLOGIE III, VERTEBRES CC: BIO-10042	3	H	2
BIO-10055	ECOLOGIE GENERALE PR: BOT-13315, BIO-10041 ou approbation	3	A	3
BIO-10078	PHYSIOLOGIE GENERALE ET COMPAREE II PR: BIO-10041 CC: BIO-10079	2	A	3
BIO-10079	PHYSIOLOGIE GENERALE ET COMPAREE II - LABORATOIRE CC: BIO-10078	2	A	3
BIO-10027	BIOLOGIE CELLULAIRE ET MOLECULAIRE I PR: BCM-10004	2	A	3
BIO-14825	BIOLOGIE CELLULAIRE ET MOLECULAIRE I-LABORATOIRE CC: BIO-10027 ou BIO-16435	1	A	3

**BIOLOGIE**

STT-17437	METHODES STATISTIQUES II PR: STT-17436	3	H	4
BIO-10034	GENETIQUE PR: BIO-10027 ou BIO-16435 ou BIO-16434	3	H	4
BIO-10080	PHYSIOLOGIE GENERALE ET COMPAREE III PR: BIO-10078 CC: BIO-10081	2	H	4
BIO-10081	PHYSIOLOGIE GENERALE ET COMPAREE III - LABORATOIRE PR: BIO-10079 CC: BIO-10080	2	H	4
BIO-10030	EMBRYOLOGIE PR: BIO-10027	2	A	5
Total des crédits de ces cours:		50		

**COURS A OPTION** 40 crédits

Obtenir 40 crédits et satisfaire, le cas échéant, aux exigences indiquées ci-après.

1. Suivre l'un des deux cours suivants: - Le cours MAT-14137 ne peut être suivi que par les étudiants qui n'ont pas suivi le cours MAT-105 au cégep ou qui l'ont échoué; le cours CHM-14301 par ceux qui n'ont pas suivi le cours CHM-202 ou qui l'ont échoué;

MAT-14137	ALGEBRE VECTORIELLE	2	AH	1
CHM-14301	PRINCIPES DE CHIMIE ORGANIQUE	2	AH	1

2. Suivre au moins l'un des deux cours suivants:

IFT-10426	PROGRAMMATION	2	AHE	2
IFT-14022	PROGRAMMATION EN LANGAGE APL	2	AHE	2

3. Suivre un seul des deux blocs de cours suivants:

BIO-10086	MEMOIRE I	1	AHE	5
BIO-10087	MEMOIRE II PR: BIO-10086	2	AHE	6

ou

BIO-10084	INITIATION A LA RECHERCHE I	3	AHE	5
BIO-10085	INITIATION A LA RECHERCHE II PR: BIO-10084	3	AHE	6

4. Prendre les autres crédits parmi les cours suivants:

MCB-10017	MICROBIOLOGIE GENERALE	2	A	3
MCB-10018	LABORATOIRE DE MICROBIOLOGIE CC: MCB-10017	2	A	3
CHM-10098	CHIMIE GENERALE I	3	A	3
CHM-10133	CHIMIE PHYSIQUE III	2	A	3
BOT-12283	TAXONOMIE DES PLANTES DU QUEBEC PR: BOT-13315	3	A	3
BOT-12285	HERBIER PR: BOT-13315	2	AHE	3
BOT-16359	PHYSIOLOGIE VEGETALE PR: BOT-13315, BCM-10006 CC: BOT-16360	2	H	3
BOT-16360	LABORATOIRE DE PHYSIOLOGIE VEGETALE CC: BOT-16359	2	H	3
GLG-10330	ELEMENTS DE GEOLOGIE	2	AH	3
FOR-11295	PEDOLOGIE FORESTIERE PR: GLG-10361, FOR-16597	2	A	3
BIO-10068	STAGE D'OCEANOGRAPHIE ET D'ECOLOGIE MARINE PR: BIO-10065, BIO-10066	3	A	3
BIO-15197	ECOLOGIE CONTINENTALE PRATIQUE PR: BIO-10055 CC: BIO-10060	4	A	3
FOR-15145	LABORATOIRE DE PEDOLOGIE FORESTIERE PR: FOR-11295	2	H	3
BIO-10047	ANATOMIE COMPAREE PR: BIO-10041	2	H	4
BIO-10048	ANATOMIE COMPAREE - LABORATOIRE CC: BIO-10047	1	H	4
BIO-10051	BIO-TAXONOMIE DES INSECTES PR: BIO-10043 ou BIO-10039 CC: BIO-10052	2	H	4
BIO-10052	BIO-TAXONOMIE DES INSECTES - LABORATOIRE CC: BIO-10051	1	H	4
BIO-10065	ECOLOGIE MARINE PR: BIO-10044	2	H	4
BIO-10066	ECOLOGIE MARINE - LABORATOIRE CC: BIO-10065	1	H	4
BIO-10082	PHYSIOLOGIE DU SYSTEME NERVEUX PR: BIO-10078 ou approbation	3	H	4
BIO-10083	PHYSIOLOGIE DU SYSTEME NERVEUX - LAB. CC: BIO-10082	2	H	4

**BIOLOGIE**

CHM-10099	CHIMIE GENERALE II PR: MAT-10363 ou MAT-16133 ou MAT-16392	4	H	4
CHM-10116	LABORATOIRE DE CHIMIE ORGANIQUE CC: CHM-10115 ou CHM-10119	2	AH	4
SLS-12503	SCIENCE DU SOL	2	AH	4
SLS-12504	LABORATOIRE DE SCIENCE DU SOL CC: SLS-12503	1	AH	4
BIO-10056	ECOLOGIE ANIMALE PR: BIO-10055	2	H	4
FOR-11282	PROTECTION DES FORETS	2	H	4
GGR-14819	GEOMORPHOLOGIE GENERALE PR: GGR-14419 ou GLG-10330	3	H	4
BIO-10057	ECOLOGIE ANIMALE - LABORATOIRE CC: BIO-10056	1	H	4
BIO-10035	EVOLUTION PR: BIO-10034 ou approbation	2	H	4
BOT-13324	SYSTEMATIQUE DES PLANTES VASCULAIRES PR: BOT-12283	3	H	4
CHM-10115	CHIMIE ORGANIQUE VII PR: CHM-14301 ou approbation	2	H	4
CHM-10119	CHIMIE ORGANIQUE I PR: CHM-14301 ou approbation, CHM-10098	3	H	4
BCM-10013	STRUCTURE ET FONCTION DES AC. NUCL. PR: BCM-10006	3	A	5
BIO-10045	ZOOLOGIE IV PR: BIO-10041	2	A	5
BIO-10049	ANATOMIE ET PHYSIOLOGIE DES INSECTES PR: BIO-10043 CC: BIO-10050	2	A	5
BIO-10050	ANATOMIE ET PHYSIOLOGIE DES INSECTES, LABORATOIRE CC: BIO-10049	1	A	5
BIO-10054	COLLECTION ENTOMOLOGIQUE PR: BIO-10051	1	A	5
BIO-10062	AMENAGEMENT DE LA FAUNE TERRESTRE PR: BIO-10055, BIO-10078	2	A	5
BIO-10067	OCEANOGRAPHIE BIOLOGIQUE	2	A	5
BIO-10076	ECOPHYSIOLOGIE PR: BIO-10080 ou approbation	2	A	5
BIO-10077	TECHNIQUES DE PHYSIOLOGIE GENERALE PR: BIO-10081	2	A	5
CHM-10135	CHIMIE PHYSIQUE V PR: CHM-10099	2	A	5
CHM-10138	LABORATOIRE DE CHIMIE PHYSIQUE V CC: CHM-10133 ou CHM-10099	2	AH	5
GEL-10281	BIONIQUE PR: GEL-10252 ou approbation	3	A	5
BOT-12372	MYCOLOGIE PR: BOT-13315	3	A	5
BCM-14844	LES MACROMOLECULES ET LEUR CARACTERISATION PR: CHM-10097	3	A	5
BIO-10069	OCEANOGRAPHIE PHYSIQUE	2	A	5
GGR-10581	CLIMATOLOGIE GENERALE	3	A	5
BIO-10058	ETHOLOGIE PR: BIO-10055 ou approbation	2	A	5
BIO-10059	ETHOLOGIE - LABORATOIRE CC: BIO-10058 et approbation	2	A	5
MAT-10381	INTRODUCTION A L'ALGEBRE LINEAIRE	3	AH	5
BOT-12369	ECOLOGIE VEGETALE PR: BOT-12283 ou BOT-12285 CC: SLS-12503 ou FOR-11295	3	A	5
BIO-10060	LIMNOLOGIE PR: BIO-10055, BIO-10041	2	A	5
BIO-17266	APICULTURE	2	A	5
BCM-10010	STRUCTURE ET FONCTION DES PROTEINES PR: BCM-10006	2	A	5
PTT-12377	PLANTES NUISIBLES PR: BOT-16359 ou BIO-13327	3	H	5
BIO-10072	PHYCOLOGIE - LABORATOIRE CC: BIO-10071	1	H	6
BIO-10031	EMBRYOLOGIE - LABORATOIRE PR: BIO-10030	2	H	6
BIO-10037	BIOLOGIE CELLULAIRE ET MOLECULAIRE II PR: BIO-10027 CC: BIO-10038	3	H	6
BIO-10038	BIOLOGIE CELLULAIRE ET MOLECULAIRE II LABORATOIRE CC: BIO-10037	2	H	6
BIO-10053	INSECTES NUISIBLES PR: BIO-10051	3	H	6
BIO-10063	AMENAGEMENT DE LA FAUNE AQUATIQUE PR: BIO-10060 ou BIO-10065	2	H	6
PTT-12375	BIOCLIMATOLOGIE PR: BOT-16359 CC: BIO-13327	2	H	6
BOT-12376	PHYSIOLOGIE VEGETALE II PR: BOT-16359	2	H	6
BCM-17451	LABORATOIRE DE PROTEINES PR: BCM-10007, BCM-10010	2	H	6
BCM-17340	LABORATOIRE D'ACIDES NUCLEIQUES PR: BCM-10007 ou BCM-14298; BCM-10013, BCM-14844	2	H	6
BIO-10071	PHYCOLOGIE	2	H	6
MCB-17425	MOLECULES ET CELLULES DE L'IMMUNITE PR: BCM-10004; BIO-16435 ou BIO-10027	3	H	6
MCB-10025	VIROLOGIE PR: MCB-10017, BIO-10034 ou BCM-10013	3	H	6
BIO-16657	ECOLOGIE COMPORTEMENTALE PR: BIO-10056, BIO-10058	2	H	6

**BIOLOGIE**

BOT-13320	ANATOMIE ET MORPHOLOGIE VEGETALES	4	H	6
	PR: BOT-12283			
FOR-16649	ENTOMOLOGIE FORESTIERE	2	H	6
	PR: FOR-11293			

CREDITS POUR COURS AU CHOIX DE L'ETUDIANT 6

**BIOLOGIE****MAJEURE****1.211.02**

CODE  
1.211.02.

On peut fréquenter cette majeure à titre de composante d'un baccalauréat en enseignement secondaire (Type 22).

Voir ENSEIGNEMENT SECONDAIRE - B.E.S.

**CHIMIE****CHIMIE****BACCALAURÉAT SPÉCIALISÉ****1.214.01**

CODE  
1.214.01

**ADMISSION**

Exigence générale : D.E.C.  
Exigences particulières : Mathématiques 103, 203 et 105;  
Physique 101, 201 et 301-78;  
Chimie 101 et 201;  
Biologie 301.  
OU  
Mathématiques 103 et 203;  
Physique 101, 201 et 301-78;  
Chimie 101, 201 et 202;  
Biologie 301 et 401.  
(C'est le code 97 de RENSEIGNEMENTS GÉNÉRAUX).

**DURÉE**

6 trimestres

**FONCTION**

Type 10 : BACCALAURÉAT EN CHIMIE

- Directeur : M. Ludovic Ouellet

**OBJECTIFS**

Le but du cours de chimie est d'initier les étudiants aux théories et à la pratique de la chimie. On y enseigne la chimie analytique et instrumentale, la chimie minérale, la chimie organique et la chimie physique. Un fort programme de travaux pratiques complète cet enseignement théorique. Le cours prépare à la recherche et au travail dans les laboratoires publics et privés dont l'activité est orientée vers l'étude de la matière et de ses transformations.

**BACCALAUREAT EN CHIMIE****DESCRIPTION 4524**

TEV : Automne 1966

Fonctions: Type 10

TOTAL DES CREDITS A OBTENIR: 96

COURS ET CHEMINEMENT Cr S I

**COURS OBLIGATOIRES**

CHM-10093	BIBLIOGRAPHIE	1	A	1
CHM-10098	CHIMIE GENERALE I	3	A	1
CHM-10100	CHIMIE EXPERIMENTALE I	4	A	1
MAT-10363	CALCUL II	3	Ad	1
CHM-10099	CHIMIE GENERALE II	4	H	-
	PR: MAT-10363 ou MAT-16133 ou MAT-16392			
CHM-10101	CHIMIE EXPERIMENTALE II	3	Ad	-
	CC: CHM-10099			
CHM-10107	CLASSIFICATION PERIODIQUE DES ELEMENTS	2	H	2
	PR: CHM-10098 ou CHM-10131; CHM-10100 ou CHM-15256			
CHM-10119	CHIMIE ORGANIQUE I	3	H	2
	PR: CHM-14301 ou approbation, CHM-10098			
MAT-10364	CALCUL III	3	Ad	3
	CC: MAT-10363 ou MAT-16392			
CHM-10097	CHIMIE STRUCTURALE	3	A	3
	PR: CHM-10098			
CHM-10124	EQUILIBRES CHIMIQUES	3	A	3
	PR: CHM-10099			
CHM-13215	LABO. EQUILIBRES CHIMIQUES	2	Ad	3
	PR: CHM-10101			
	CC: CHM-10124			
CHM-10120	CHIMIE ORGANIQUE II	3	A	3
	PR: CHM-10119			
CHM-10103	CHIMIE MINERALE I	2	A	3
	PR: CHM-10107			
CHM-10112	PREPARATIONS ORGANIQUES	4	Ad	4
	PR: CHM-10119, CHM-10097, CHM-10093 ou CHM-10002			
CHM-13212	INTRODUCTION A LA CHIMIE QUANTIQUE	2	H	4
	PR: CHM-10098			
	CC: MAT-10364			
CHM-10104	CHIMIE MINERALE II	2	H	4
	PR: CHM-10107			
CHM-10121	CHIMIE ORGANIQUE III	2	H	4
	PR: CHM-10120			

## CHIMIE

CHM-10092	ANALYSE INSTRUMENTALE PR: CHM-10097, CHM-10101	4	H	4
CHM-10122	HETEROCYCLES - BIOCHIMIE STRUCTURALE PR: CHM-10120	2	A	5
CHM-10113	LABORATOIRE D'ANALYSE ORGANIQUE PR: CHM-10112	3	A	5
CHM-10105	CHIMIE MINERALE III PR: CHM-10107	2	A	5
CHM-10106	LABORATOIRE DE CHIMIE MINERALE PR: CHM-10103, CHM-10105	3	H	6
CHM-10125	ELECTROCHIMIE PR: CHM-10124	2	H	6
CHM-13214	LABO. D'ELECTROCHIMIE PR: CHM-13215 CC: CHM-10125	2	H	6
Total des crédits de ces cours:		67		

### COURS À OPTION

23 crédits

Obtenir 23 crédits et satisfaire, le cas échéant, aux exigences indiquées ci-après.

1. Suivre l'un des deux cours suivants: le cours d'algèbre vectorielle, MAT-14137, doit être suivi par les étudiants qui répondent aux exigences d'admission du code 93 (Sciences de la santé); le cours de chimie, CHM-14301, par ceux qui répondent aux exigences du code 92 (Sciences pures).

MAT-14137	ALGÈBRE VECTORIELLE	2	AH	1
CHM-14301	PRINCIPES DE CHIMIE ORGANIQUE	2	AH	1

2. Choisir l'un des cours suivants:

IFT-10426	PROGRAMMATION	2	AHE	1
IFT-14022	PROGRAMMATION EN LANGAGE APL	2	AHE	1
IFT-16400	LANGAGE BASIC	2	AHE	1

3. Choisir l'un des cours suivants:

GEL-10241	ELECTRONIQUE GENERALE PR: Approbation du département	3	H	2
IFT-10538	INTRODUCTION AUX ORDINATEURS	3	AHE	2
IFT-10539	STRUCTURE INTERNE DES ORDINATEURS CC: Un langage de programmation	4	AHE	2
IFT-15750	ELEMENTS D'ALGORITHMIQUE	3	A	2

4. Choisir l'un des cours suivants:

CHM-10094	CHIMIE DES POLYMERES PR: CHM-10124	3	A	-
BCM-14844	LES MACROMOLECULES ET LEUR CARACTERISATION PR: CHM-10097	3	A	-

5. L'étudiant peut choisir 4 crédits parmi les cours suivants:

MCB-10017	MICROBIOLOGIE GENERALE	2	A	-
MCB-10018	LABORATOIRE DE MICROBIOLOGIE CC: MCB-10017	2	A	-
MCB-10019	ECOLOGIE MICROBIENNE PR: MCB-10017	3	H	-
BCM-10006	METABOLISME I PR: BCM-10004	2	AH	-
BCM-10007	LABORATOIRE DE BIOCHIMIE II PR: BCM-10005, BCM-10006	2	H	-
BCM-10008	METABOLISME II PR: BCM-10006	2	H	-

6. Choisir les autres crédits parmi les cours suivants:

CHM-10091	PROJET DE RECHERCHES PR: 50 cr. de cours en chimie et approbation	6	AHE	-
CHM-13213	CHIMIE ANALYTIQUE PR: CHM-10092	3	A	-
CHM-10139	CHIMIE DES SURFACES PR: CHM-10099 ou CHM-10132	3	A	-
CHM-13211	LABO. CHIMIE DES POLYMERES CC: BCM-14844 ou CHM-10094	3	A	-
CHM-10109	CHIMIE NUCLEAIRE PR: 45 cr. de cours de chimie ou approbation	2	A	-
CHM-10117	CHIMIE ORGANIQUE INDUSTRIELLE PR: CHM-10119 ou CHM-10115	2	H	-
CHM-10126	CINETIQUE CHIMIQUE ET PHOTOCHEMIE PR: CHM-10124 CC: CHM-13212	3	H	-
CHM-10127	CHIMIE QUANTIQUE PR: CHM-13212	3	H	-
CHM-10141	CHIMIE DANS L'ENVIRONNEMENT CC: CHM-10103, CHM-10104	2	H	-
CHM-13216	COURS SUPPLEMENTAIRE DE CHIMIE I	2	AH	-
CHM-13217	COURS SUPPLEMENTAIRE DE CHIMIE II	3	AH	-

## CHIMIE

DID-13887	DIDACTIQUE DE LA CHIMIE	3	H	-
CHM-17086	CHIMIE ORGANOMETALLIQUE PR: CHM-10104, CHM-10120	2	H	-

CREDITS POUR COURS AU CHOIX DE L'ETUDIANT

6

## CHIMIE

### MAJEURE OU DIPLOME

1.214.03

#### CODE

1.214.03

#### ADMISSION

Pour être admis à un type de programme qui comprend cette composante, il faut satisfaire aux exigences suivantes:

Exigence générale : D.E.C.  
Exigences particulières : Mathématiques 103, 203 et 105;  
Physique 101, 201 et 301-78;  
Chimie 101 et 201;  
Biologie 301.  
OU  
Mathématiques 103 et 203;  
Physique 101, 201 et 301-78;  
Chimie 101, 201 et 202;  
Biologie 301 et 401.  
(C'est le code 97 de RENSEIGNEMENTS GÉNÉRAUX).

#### DURÉE

Dans le cadre d'un baccalauréat : 6 trimestres  
Comme programme de diplôme : 6 trimestres

#### REMARQUE

A cause de l'enchaînement des préalables, la répartition des cours doit se faire sur 6 trimestres même pour le programme de diplôme.

#### FONCTIONS

On peut fréquenter ce programme à titre de composante de l'un des types de programme suivants:

Type 29.: BACCALAURÉAT (avec majeure et mineure)  
- Directeur : M. Ludovic Ouellet  
- Autre composante du programme : une des mineures de la liste donnée à l'ANNEXE II.  
Type 80 : DIPLOME EN CHIMIE  
- Directeur : M. Ludovic Ouellet

#### OBJECTIFS

La majeure en chimie a pour objectif général d'initier les étudiants aux théories et à la pratique de la chimie, de leur exposer les problèmes qui concernent le chimiste dans notre société et de les préparer à exercer une carrière dans l'industrie, les laboratoires gouvernementaux ou dans l'une ou l'autre des sphères d'activités dans lesquelles le chimiste joue un rôle important. Cet objectif général est atteint au moyen de cours théoriques et de travaux pratiques ayant leurs objectifs spécifiques.

#### REMARQUE 1

Ce programme de chimie (code descriptif: 1.214.03) satisfait aux normes de l'Ordre des chimistes du Québec.

#### REMARQUE 2

L'Université Laval offre un autre programme de majeure en chimie (code descriptif: 1.214.02); son objectif est de former des professeurs pour l'enseignement de la chimie au secondaire:

- Voir ENSEIGNEMENT SECONDAIRE - B.E.S.

## CHIMIE

MAJEURE OU DIPLOME EN CHIMIE

DESCRIPTION 4528

TEV : Automne 1984

Fonctions: Types 29 et 80

TOTAL DES CREDITS A OBTENIR: 60

COURS ET CHEMINEMENT Cr S T

### COURS OBLIGATOIRES

CHM-10093	BIBLIOGRAPHIE	1	A	-
CHM-10098	CHIMIE GENERALE I	3	A	-
CHM-10100	CHIMIE EXPERIMENTALE I	4	A	-
MAT-10363	CALCUL II	3	AH	-
CHM-10099	CHIMIE GENERALE II	4	H	-
	PR: MAT-10363 ou MAT-16133 ou MAT-16392			
CHM-10101	CHIMIE EXPERIMENTALE II	3	AH	-
	CC: CHM-10099			
CHM-10107	CLASSIFICATION PERIODIQUE DES ELEMENTS	2	H	-
	PR: CHM-10098 ou CHM-10131; CHM-10100 ou CHM-15256			
CHM-10119	CHIMIE ORGANIQUE I	3	H	-
	PR: CHM-14301 ou approbation, CHM-10098			
CHM-10097	CHIMIE STRUCTURALE	3	A	-
	PR: CHM-10098			
CHM-10112	PREPARATIONS ORGANIQUES	4	AH	-
	PR: CHM-10119, CHM-10097, CHM-10093 ou BCM-10002			
CHM-10124	EQUILIBRES CHIMIQUES	3	A	-
	PR: CHM-10099			
CHM-10120	CHIMIE ORGANIQUE II	3	A	-
	PR: CHM-10119			
CHM-10103	CHIMIE MINERALE I	2	A	-
	PR: CHM-10107			
CHM-10104	CHIMIE MINERALE II	2	H	-
	PR: CHM-10107			
CHM-10092	ANALYSE INSTRUMENTALE	4	H	-
	PR: CHM-10097, CHM-10101			
CHM-10106	LABORATOIRE DE CHIMIE MINERALE	3	H	-
	PR: CHM-10103, CHM-10105			
Total des crédits de ces cours:		47		

### COURS A OPTION 13 crédits

Obtenir 13 crédits et satisfaire, le cas échéant, aux exigences indiquées ci-après.

1. Suivre l'un des deux cours suivants: le cours d'algèbre vectorielle, MAT-14137, doit être suivi par les étudiants qui répondent aux exigences d'admission du code 93 (Sciences de la santé); le cours de chimie, CHM-14301, par ceux qui répondent aux exigences du code 92 (Sciences pures).

MAT-14137	ALGEBRE VECTORIELLE	2	AH	-
CHM-14301	PRINCIPES DE CHIMIE ORGANIQUE	2	AH	-

2. Suivre l'un des deux cours suivants:

CHM-10122	HETEROCYCLES - BIOCHIMIE STRUCTURALE	2	A	-
	PR: CHM-10120			
CHM-10121	CHIMIE ORGANIQUE III	2	H	-
	PR: CHM-10120			

3. Suivre l'un des deux cours suivants:

CHM-10113	LABORATOIRE D'ANALYSE ORGANIQUE	3	A	-
	PR: CHM-10112			
CHM-13213	CHIMIE ANALYTIQUE	3	A	-
	PR: CHM-10092			

4. Choisir les autres crédits parmi les cours suivants:

CHM-13215	LABO. EQUILIBRES CHIMIQUES	2	AH	-
	PR: CHM-10101			
	CC: CHM-10124			
CHM-10125	ELECTROCHIMIE	2	H	-
	PR: CHM-10124			
CHM-13214	LABO. D'ELECTROCHIMIE	2	H	-
	PR: CHM-13215			
	CC: CHM-10125			
CHM-10094	CHIMIE DES POLYMERES	3	A	-
	PR: CHM-10124			
CHM-13211	LABO. CHIMIE DES POLYMERES	3	A	-
	CC: BCH-14844 ou CHM-10094			
CHM-10139	CHIMIE DES SURFACES	3	A	-
	PR: CHM-10099 ou CHM-10132			
CHM-10105	CHIMIE MINERALE III	2	A	-
	PR: CHM-10107			

## CHIMIE

CHM-17086	CHIMIE ORGANOMETALLIQUE	2	H	-
	PR: CHM-10104, CHM-10120			
CHM-10109	CHIMIE NUCLEAIRE	2	A	-
	PR: 45 cr. de cours de chimie ou approbation			

## CHIMIE

MAJEURE 1.214.02

CODE

1.214.02

On peut fréquenter cette majeure à titre de composante d'un baccalauréat en enseignement secondaire (Type 22).

Voir ENSEIGNEMENT SECONDAIRE - B.E.S.



**ÉCOLOGIE****CERTIFICAT****1.206.06**

CODE

1.206.06

Les admissions à ce programme sont suspendues pour une période indéterminée.

**GÉNIE CHIMIQUE****BACCALAURÉAT SPÉCIALISÉ****1.314.01**

CODE

1.314.01

ADMISSION

Exigence générale : D.E.C.

Exigences particulières : Mathématiques 103, 203, 105;  
Physique 101, 201, 301-78;  
Chimie 101 et 201;  
Biologie 301.

(C'est le code 92 de RENSEIGNEMENTS GÉNÉRAUX et 10.10 de ACCUEIL).

DURÉE

8 trimestres

FONCTION

Type 10 : BACCALAURÉAT EN GÉNIE CHIMIQUE

- Directeur : M. Jean-Claude Méthot

OBJECTIFS

Former des ingénieurs pour:

- contribuer aux plans d'une usine chimique ou parachimique, spécialement en ce qui a trait aux calculs des appareils;
- en surveiller la construction et la mise en marche;
- améliorer les procédés sur le plan de la rentabilité et de la protection de l'environnement;
- faire de la recherche fondamentale ou appliquée.

De plus, le programme permet aussi à l'étudiant de prendre une concentration en génie biochimique préparant des ingénieurs plus spécifiquement pour les industries biologiques (alimentaires, pharmaceutiques, etc.) ainsi que pour la protection de l'environnement.

Une attestation du département est fournie à l'étudiant en génie chimique qui a satisfait aux exigences de la concentration.

BACCALAUREAT EN GENIE CHIMIQUE

DESCRIPTION 4534

TEV : Automne 1984

Fonctions: Type 10

TOTAL DES CREDITS A OBTENIR: 120

COURS ET CHEMINEMENT

Cr S T

COURS OBLIGATOIRES

GCH-10145	STOECHIMETRIE	3	AH	1
MAT-10363	CALCUL II	3	AH	1
MAT-11266	PROBABILITES ET STATISTIQUES	3	AH	1
GCH-10144	COLLOQUE	1	H	2
GCH-10150	TRANSFERTS I PR: MAT-10363 ou MAT-16135	3	H	2
MAT-10364	CALCUL III CC: MAT-10363 ou MAT-16392	3	AH	2
GCH-10160	THERMODYNAMIQUE DU GENIE CHIMIQUE I PR: GCH-10145	3	H	2
CHM-10115	CHIMIE ORGANIQUE VII PR: CHM-14301 ou approbation	2	H	2
GCH-10151	TRANSFERTS II PR: GCH-10150	3	A	3
GCH-10153	ECOULEMENT DES FLUIDES	3	A	3
CHM-10136	LABORATOIRE DE CHIMIE PHYSIQUE III CC: CHM-10131 ou GCH-10160	3	AH	3
MAT-10427	ANALYSE NUMERIQUE PR: 1 cours de programmation et MAT-10363	2	AH	3
GCH-10161	THERMODYNAMIQUE DU GENIE CHIMIQUE II PR: GCH-10160	3	A	3
GCH-10157	OPERATIONS FONDAMENTALES I PR: GCH-10150	3	H	4
GCH-10156	TRANSFERTS THERMIQUES	2	H	4
CHM-15874	COMPLEMENTS DE CHIMIE PHYSIQUE PR: CHM-10131 ou GCH-10160	2	H	4
GCH-17165	LABORATOIRE DE TRANSFERTS PR: GCH-10151	3	H	4
MAT-10397	MATHEMATIQUES DE L'INGENIEUR PR: MAT-10363 ou MAT-16130	2	AH	4

## GÉNIE CHIMIQUE

GCH-10162	CINETIQUE ET CATALYSE PR: GCH-10145	2	A	5
GCH-10158	OPERATIONS FONDAMENTALES II PR: GCH-10151, GCH-10161	3	A	5
GCH-10159	OPERATIONS FONDAMENTALES III PR: GCH-10156	3	A	5
GCH-10147	REGULATION AUTOMATIQUE PR: MAT-10397 et 55 crédits en génie	3	A	5
GCH-10163	CALCUL DES REACTEURS CHIMIQUES PR: GCH-10162	3	H	6
GCH-10173	CONCEPTION DES APPAREILS PR: GCH-10157 CC: GCH-10158	3	H	6
GCH-17166	LABORATOIRE DE GENIE CHIMIQUE I PR: GCH-10157, GCH-10158, GCH-10159	4	R	6
GEL-10242	ELECTROTECHNIQUE GENERALE PR: MAT-10363	3	H	6
GCH-17167	LABORATOIRE DE GENIE CHIMIQUE II PR: GCH-10157, GCH-10158, GCH-10159	4	A	7
GCI-10190	RESISTANCE DES MATERIAUX	3	A	7
GCH-10174	TECHNICO-ECONOMIE DES PROC. CHIM. I CC: GCH-10173	3	A	7
GCH-10175	TECHNICO-ECONOMIE DES PROC. CHIM. II PR: GCH-10174, GCH-10157	5	H	8
Total des crédits de ces cours:		86		

## COURS A OPTION 28 crédits

Obtenir 28 crédits et satisfaisant, le cas échéant, aux exigences indiquées ci-après.

## Liste 1 - Sciences (Choisir au moins 5 crédits)

BCM-10004	BIOCHIMIE STRUCTURALE	2	AH	-
BCM-10016	LABORATOIRE DE BIOCHIMIE GENERALE I CC: BCM-10004	2	AH	-
BIO-12286	MICROBIOLOGIE GENERALE	2	A	-
BIO-12287	LABORATOIRE DE MICROBIOLOGIE CC: BIO-12286	1	A	-
BIO-14273	ECOLOGIE ET POLLUTION	2	A	-
CHM-10116	LABORATOIRE DE CHIMIE ORGANIQUE CC: CHM-10115 ou CHM-10119	2	AH	-
CHM-10117	CHIMIE ORGANIQUE INDUSTRIELLE PR: CHM-10119 ou CHM-10115	2	R	-
CHM-10137	LABORATOIRE DE CHIMIE PHYSIQUE IV PR: CHM-10136 CC: CHM-10132	3	AH	-
CHM-14301	PRINCIPES DE CHIMIE ORGANIQUE	2	AH	-
CHM-15256	LABORATOIRE DE CHIMIE ANALYTIQUE	3	A	-
GCH-16933	INTRODUCTION A LA RHEOLOGIE PR: GCH-10150	2	A	-
MCB-10017	MICROBIOLOGIE GENERALE	2	A	-
MCB-10018	LABORATOIRE DE MICROBIOLOGIE CC: MCB-10017	2	A	-

## Liste 2 - Mathématiques (Choisir au moins 2 crédits)

GCI-10225	MATHEMATIQUES APPLIQUEES I PR: MAT-10381 CC: MAT-10364	3	A	-
GCI-10227	MATHEMATIQUES APPLIQUEES II PR: GCI-10225	2	H	-
GMC-10307	MATH. DU GENIE MECANIQUE I PR: GMC-10306	3	A	-
GMC-10308	MATH. DU GENIE MECANIQUE II PR: GMC-10307	3	H	-
IPT-10426	PROGRAMMATION	2	AHE	-
IPT-10538	INTRODUCTION AUX ORDINATEURS	3	AHE	-
IPT-14022	PROGRAMMATION EN LANGAGE APL	2	AHE	-
IPT-15750	ELEMENTS D'ALGORITHMIQUE	3	A	-
IPT-15753	LES PACKAGES EN INFORMATIQUE PR: MAT-10400 ou MQT-11939, un langage de prog.	2	H	-
IPT-16395	LANGAGE FORTRAN	2	AH	-
IPT-16400	LANGAGE BASIC	2	AHE	-
MAT-10381	INTRODUCTION A L'ALGEBRE LINEAIRE	3	AH	-
MAT-10382	ALGEBRE LINEAIRE I	3	AH	-

## Liste 3 - Cours de génie (Choisir au moins 5 crédits)

GCH-10142	TRAVAIL DE VACANCES PR: Approbation du département	1	AHE	-
GCH-10164	SCIENCE ET GENIE DES POLYMERES	3	H	-
GCH-10165	TECHNOLOGIE CHIMIQUE	3	A	-
GCH-10166	GENIE ALIMENTAIRE PR: BCM-10016, GCH-10151, MCB-10017	2	H	-
GCH-10167	GENIE BIOCHIMIQUE (PROTEINES) CC: GCH-10168	3	H	-
GCH-10168	GENIE BIOCHIMIQUE (CONTROLES BIOLOGIQUES) PR: BCM-10016, MCB-10017	3	A	-
GCH-10169	FERMENTATIONS INDUSTRIELLES PR: MCB-10017 ou BIO-12286	3	A	-
GCH-10170	TECHNOLOGIE DES PATES ET PAPIERS PR: Approbation du département	2	H	-
GCH-10176	RECHERCHE OU REALISATIONS PRATIQUES PR: Approbation du département	2	AHE	-

## GENIE CHIMIQUE

GCH-13201	ASSAINISSEMENT INDUSTRIEL	3	A	-
GCH-15875	MICROBIOLOGIE INDUSTRIELLE PR: MCB-10017 ou BIO-12286	3	H	-
GCH-16849	TRAITEMENT DES EAUX USEES INDUSTR. I PR: Approbation du département	3	A	-
GCH-16850	TRAITEMENT DES EAUX USEES INDUSTR. II PR: GCH-16849	3	H	-
GCI-10215	ASSAINISSEMENT URBAIN PR: GCI-16867	2	A	-
GMC-10282	SCIENCES GRAPHIQUES	3	A	-
GMC-10283	DESSIN DE MACHINES PR: GMC-10282	3	H	-
GML-10463	MATERIAUX DE L'INGENIEUR	2	A	-
GML-10464	COMPLEMENTES DE MATERIAUX D'INGENIEUR PR: GML-10463	2	H	-
GMN-10448	MECANIQUE DES PARTICULES PR: MAT-10400, GCH-10153 ou GCH-10150	2	A	-
GMN-10449	THEORIE DES SEPARATIONS MINERALURGIQUES PR: GMN-10448	2	H	-
GMN-10450	GENIE MINERALURGIQUE PR: GMN-10449	3	A	-
IPT-10442	RECHERCHE OPERATIONNELLE I PR: MAT-10400 ou MAT-11266 ou MQT-11939	3	A	-
IPT-10460	RECHERCHE OPERATIONNELLE II PR: MAT-10400 ou MAT-11266 ou MQT-11939	3	H	-
PHY-16105	INTRODUCTION AUX PROBLEMES ENERGETIQUES	3	A	-

Liste 4 - Langues, rédaction française, droit, administration, économique, marketing, sociologie, psychologie et management (Choisir au moins 13 crédits)

## 1) Anglais

ANL-14953	ETUDE PRATIQUE DE TEXTES ANGLAIS I	3	AHE	-
ANL-14958	ANGLAIS ORAL ET ECRIT I	3	AHE	-
ANL-14959	ANGLAIS ORAL ET ECRIT II	3	AHE	-
ANL-14960	ANGLAIS ORAL ET ECRIT III	3	AHE	-
ANL-14961	ANGLAIS ORAL ET ECRIT IV	3	AHE	-
ANL-14962	ANGLAIS ORAL ET ECRIT V	3	AHE	-

## 2) Rédaction française

LNG-15912	TECHNIQUE DE L'EXPRESSION ECRITE	3	AH	-
-----------	----------------------------------	---	----	---

## 3) Droit

DRT-11903	LE DROIT DES AFFAIRES I	3	AHE	-
DRT-14139	LEGISLATION INDUSTRIELLE	2	H	-

## 4) Administration

CTB-11890	COMPTABILITE GENERALE I	3	AHE	-
GMN-15452	COUTS ET OPTIMISATION EN INGENIERIE	3	H	-
GSO-11934	GESTION DES OPERATIONS PR: MQT-11941	3	AHE	-
GSO-11935	GESTION DES STOCKS ET DISTRIBUTION PR: GSO-11934	3	A	-
GSO-11937	GESTION DE LA PRODUCTION PR: GSO-11934	3	H	-
GSP-11928	FINANCE I PR: GSE-11906, MQT-11939	3	AHE	-
MQT-11941	RECHERCHE OPERATIONNELLE I	3	AHE	-

## 5) Economique

ECN-13226	MACROECONOMIQUE	2	A	-
ECN-13227	MICROECONOMIQUE	2	H	-
ECN-16884	ELEMENTS D'ECONOMIQUE POUR INGENIEURS	2	H	-
GSE-11906	MICRO-ECONOMIQUE I	3	AHE	-
GSE-11907	MICRO-ECONOMIQUE II PR: GSE-11906	3	AHE	-

## 6) Marketing

MRK-11921	MARKETING I	3	AHE	-
MRK-11922	LE COMPORTEMENT DU CONSOMMATEUR	3	AH	-
MRK-15582	MARKETING INDUSTRIEL PR: MRK-11921	3	A	-

## 7) Sociologie

GMN-16209	HYGIENE ET SECURITE AU TRAVAIL PR: 60 crédits	2	H	-
RLT-13530	SOCIOLOGIE DU SYNDICAT PR: RLT-11519	3	H	-

## 8) Psychologie

PSY-16218	PSYCHOLOGIE INDUSTRIELLE	3	H	-
-----------	--------------------------	---	---	---

9) Management

GCH-17087 INTRO: MANAGEMENT DE LA TECHNOLOGIE 3 A -  
 PR: 80 cr. en sciences et/ou en génie

Note: Information supplémentaire  
 L'étudiant dont le choix des cours à option, en plus de satisfaire aux exigences du programme, répond à la règle ci-après peut recevoir une attestation de la direction du programme faisant état d'une concentration dite "génie biochimique". Cette concentration doit comporter au moins 15 crédits sélectionnés parmi les cours suivants (ces cours se retrouvent déjà dans les listes 1 et 3):

GCH-10166 GENIE ALIMENTAIRE 2 H -  
 PR: BCM-10016, GCH-10151, MCB-10017  
 GCH-10167 GENIE BIOCHIMIQUE (PROTEINES) 3 H -  
 CC: GCH-10168  
 GCH-10168 GENIE BIOCHIMIQUE (CONTROLES BIOLOGIQUES) 3 A -  
 PR: BCM-10016, MCB-10017  
 GCH-10169 FERMENTATIONS INDUSTRIELLES 3 A -  
 PR: MCB-10017 ou BIO-12286  
 GCH-15875 MICROBIOLOGIE INDUSTRIELLE 3 H -  
 PR: MCB-10017 ou BIO-12286  
 GCH-16849 TRAITEMENT DES EAUX USEES INDUSTR. I 3 A -  
 PR: Approbation du département  
 GCH-16850 TRAITEMENT DES EAUX USEES INDUSTR. II 3 H -  
 PR: GCH-16849  
 MCB-10018 LABORATOIRE DE MICROBIOLOGIE 2 A -  
 CC: MCB-10017

La plupart de ces cours nécessitent comme préalables des cours de biochimie (BCM-10004 et BCM-10016) et de microbiologie (MCB-10017) faisant déjà partie de la liste 1.

CREDITS POUR COURS AU CHOIX DE L'ETUDIANT 6

# GÉNIE CIVIL

## BACCALAURÉAT SPÉCIALISÉ

1.339.01

CODE

1.339.01

ADMISSION

Exigence générale : D.E.C.  
 Exigences particulières : Mathématiques 103, 203, 105;  
 Physique 101, 201, 301-78;  
 Chimie 101 et 201;  
 Biologie 301.  
 (C'est le code 92 de RENSEIGNEMENTS GÉNÉRAUX et 10.10 de ACCUEIL).

DURÉE

8 trimestres

FONCTION

Type 10 : BACCALAURÉAT EN GÉNIE CIVIL  
 - Directeur : M. André-G. Côté

OBJECTIFS

Préparer les futurs ingénieurs à oeuvrer dans le domaine du génie civil qui est la science et l'art de projeter, construire et exploiter économiquement les ouvrages d'intérêt public et les bâtiments. Les tâches auxquelles le programme donne accès couvrent principalement le domaine de la construction et sont donc très diversifiées: conception et calcul des ouvrages et des constructions, surveillance et direction des travaux, administration des projets et des entreprises, recherche, mise au point et perfectionnement de méthodes d'étude et de techniques nouvelles.

BACCALAUREAT EN GENIE CIVIL

DESCRIPTION 4544

TEV : Automne 1984

Fonctions: Type 10

TOTAL DES CREDITS A OBTENIR: 120

COURS ET CHEMINEMENT

Cr S T

COURS OBLIGATOIRES

GML-10463	MATERIAUX DE L'INGENIEUR	2	A	1
GCI-10177	STATIQUE	2	A	1
GMC-10282	SCIENCES GRAPHIQUES	3	A	1
MAT-10363	CALCUL II	3	AH	1
MAT-10381	INTRODUCTION A L'ALGEBRE LINEAIRE	3	AH	1
IFT-10426	PROGRAMMATION	2	AHE	1
GCI-13200	DYNAMIQUE	2	H	2
	PR: GCI-10177 ou GCI-17034 ou GMC-16427			
GCI-10178	RESISTANCE DES CONSTRUCTIONS I	3	H	2
	PR: GCI-10177 ou GCI-17034 ou GMC-16427			
GCI-10222	TOPOGRAPHIE-GEODESIE	3	H	2
MAT-10364	CALCUL III	3	AH	2
	CC: MAT-10363 ou MAT-16392			
GCI-15199	HYDRODYNAMIQUE	2	H	2
	PR: MAT-10363			
GCI-10224	TRAVAUX PRATIQUES: TOPOGRAPHIE - GEODESIE	3	H	2
	CC: GCI-10222			
GGL-10360	GEOLOGIE POUR L'INGENIEUR CIVIL	3	H	2
GCI-10179	RESISTANCE DES CONSTRUCTIONS II	3	A	3
	PR: GCI-10178			
GCI-10195	MECANIQUE DES SOLS I	2	A	3
	CC: GCI-15199			
GCI-10225	MATHEMATIQUES APPLIQUEES I	3	A	3
	PR: MAT-10381			
	CC: MAT-10364			
MAT-10400	PROBABILITES ET STATISTIQUE	3	AH	3
GCI-15200	HYDRAULIQUE DES CONDUITES	2	A	3
	PR: GCI-15199			
MAT-10427	ANALYSE NUMERIQUE	2	AH	3
	PR: 1 cours de programmation et MAT-10363			
GCI-15201	HYDRAULIQUE DES COURS D'EAU	2	H	4
	PR: GCI-15200			
	CC: GCI-10211			
GCI-10181	STRUCTURE I	2	H	4
	PR: GCI-10179 ou GMC-10301			
GCI-10184	BETON ARME I	2	H	4
	PR: GCI-10179 ou GMC-10301			
GCI-10196	MECANIQUE DES SOLS II	2	H	4
	PR: GCI-10195			

## GÉNIE CIVIL

GCI-10227	MATHEMATIQUES APPLIQUEES II PR: GCI-10225	2	H	4
GCI-10211	HYDROLOGIE PR: MAT-10400 ou MAT-11266	2	H	4
GCI-10187	CHARPENTES METALLIQUES I PR: GCI-10179 ou GMC-10301	2	A	5
GCI-10233	LABORATOIRE DE GENIE CIVIL II PR: GCI-10184, GCI-10181, GCI-10196	3	A	5
GCI-10199	FONDATIONS PR: GCI-10196	3	A	5
GCI-15203	HYDRAULIQUE APPLIQUEE PR: GCI-15201	2	A	5
GCI-16867	GENIE ET ENVIRONNEMENT PR: 60 cr. en sciences et/ou en génie.	2	A	5
GMN-15452	COUTS ET OPTIMISATION EN INGENIERIE	3	H	6
GCI-14855	LABORATOIRE DE GENIE CIVIL I PR: GCI-15201	2	H	6
GCI-14856	CIMENTS ET BETONS PR: GCI-10178 ou GCI-10190 ou GMC-10301	2	H	6
GCI-10214	HYDRAULIQUE URBAINE PR: GCI-10211, GCI-15200	2	A	7
IFT-10442	RECHERCHE OPERATIONNELLE I PR: MAT-10400 ou MAT-11266 ou MQT-11939	3	A	7
DRT-14139	LEGISLATION INDUSTRIELLE	2	H	8
Total des crédits de ces cours:		87		

## COURS A OPTION 27 crédits

Obtenir 27 crédits et satisfaire, le cas échéant, aux exigences indiquées ci-après:

## 1. Projets

Choisir au moins trois projets, dont pas plus de deux dans la même discipline (i.e. géotechnique, hydraulique et structure):

GCI-15205	PROJET D'HYDROLOGIE PR: GCI-10211, GCI-15201	3	A	5
GCI-10204	PROJET DE FONDATION PR: GCI-10199 CC: GCI-10184	3	H	6
GCI-10218	PROJET D'AMENAGEMENT HYDRAULIQUE PR: GCI-15203	3	H	6
GCI-15204	PROJET D'AMENAGEMENT PORTUAIRE PR: GCI-15202	3	A	7
GCI-10194	PROJET DE CHARPENTE METALLIQUE PR: GCI-10181, GCI-10188	3	A	7
GCI-10205	PROJET DE GEOTECHNIQUE PR: GCI-13199	3	A	7
GCI-10193	PROJET DE BETON ARME PR: GCI-16438	3	H	8
GCI-10219	PROJET D'HYDRAULIQUE URBAINE PR: GCI-10214, GCI-10215	3	H	8

2. Acquérir les autres crédits à travers un certain nombre des cours regroupés dans les blocs suivants:

## 2.1 Génie: au moins 9 crédits

## A. Géotechnique

GMN-10469	MECANIQUE DES ROCHES PR: GCI-10190, GMN-17268 ou GCI-10178	3	H	5
GCI-10198	MECANIQUE DES SOLS EXPERIMENTALE PR: GCI-10233	2	H	6
GCI-10202	ROUTES CC: GCI-10199	2	H	6
GCI-13199	GEOTECHNIQUE PR: GCI-10199	3	H	6
GMN-15904	FORAGE ET SAUTAGE PR: GCI-10190 ou GCI-10178	2	H	6

## B. Hydraulique

GCI-10201	ECOULEMENTS DANS LES MILIEUX POREUX PR: GCI-10195, GCI-10225	2	A	5
GCI-15202	HYDRAULIQUE MARITIME PR: GCI-15201	2	H	6
GGL-10355	HYDROGEOLOGIE PR: GLG-10330, MAT-10363	3	H	6

## C. Structure

GCI-10182	STRUCTURE II PR: GCI-10181	2	A	5
GCI-16438	STRUCTURES DE BETON ARME PR: GCI-10181, GCI-10184	3	A	5

## GENIE CIVIL

GCI-10186	BETON PRECONTRAINTE PR: GCI-10184	3	H	6
GCI-10188	CHARPENTES METALLIQUES II PR: GCI-10187	3	H	6
GCI-10183	STRUCTURE III PR: GCI-10182	2	A	7
GCI-10185	BETON ARME II PR: GCI-10184	3	A	7
D. Environnement				
GCH-13201	ASSAINISSEMENT INDUSTRIEL	3	A	5
GCH-16849	TRAITEMENT DES EAUX USEESIndustr. I PR: Approbation du département	3	A	7
GCI-10215	ASSAINISSEMENT URBAIN PR: GCI-16867	2	A	7
GMC-16124	ACOUSTIQUE INDUSTRIELLE	2	A	7
MED-11535	MEDECINE ET HYGIENE DU TRAVAIL PR: Autorisation du département	3	A	7
ARC-11787	ACOUSTIQUE URBAINE PR: ARC-11786	2	H	8
GCH-16850	TRAITEMENT DES EAUX USEESIndustr. II PR: GCH-16849	3	H	8
E. Autres				
GCI-10234	TRANSPORT	2	H	6
GCI-10230	GENIE MUNICIPAL PR: GCI-15200	2	A	7

## 2.2 Sciences et techniques diverses

BIO-10069	OCEANOGRAPHIE PHYSIQUE	2	A	5
GMC-10288	THERMODYNAMIQUE APPLIQUEE CC: MAT-10364 ou MAT-10397	2	A	5
GCH-10156	TRANSFERTS THERMIQUES.	2	H	6
GEL-10241	ELECTRONIQUE GENERALE PR: Approbation du département	3	H	6
ARC-16313	METHODES DE PLANIFICATION SYSTEMIQUE	3	A	7
ARC-11775	INDUSTRIALISATION DU BATIMENT	3	A	7
ARC-15845	SERVICES MECANQUES ET ELECTRIQUES	4	H	8
GEL-10242	ELECTROTECHNIQUE GENERALE PR: MAT-10363	3	H	8

## 2.3 Choisir au moins un cours parmi les suivants:

## A. Informatique, sciences et techniques décisionnelles

IFT-15750	ELEMENTS D'ALGORITHMIQUE	3	A	3
IFT-14022	PROGRAMMATION EN LANGAGE APL	2	AHE	4
GCI-10231	PROBLEMES DE DECISION EN GENIE CIVIL	3	H	8
IFT-10460	RECHERCHE OPERATIONNELLE II PR: MAT-10400 ou MAT-11266 ou MQT-11939	3	H	8
IFT-16400	LANGAGE BASIC	2	AHE	-

## B. Administration

ECN-16884	ELEMENTS D'ECONOMIQUE POUR INGENIEURS	2	H	6
RLT-12478	PRINCIPES D'ADMINISTRATION	3	A	7
IFT-10550	SYSTEMES DE GESTION PR: IFT-15750	3	H	8
CTB-11890	COMPTABILITE GENERALE I	3	AHE	-
CTB-11891	COMPTABILITE GENERALE II PR: CTB-11890	3	AHE	-
ECN-13226	MACROECONOMIQUE	2	A	-
ECN-13227	MICROECONOMIQUE	2	H	-
MNG-11884	PROCESSUS DE MANAGEMENT	3	AHE	-

## 2.4 Formation complémentaire

GCI-10220	RAPPORTS TECHNIQUES	2	H	6
GGR-10575	ORGANISATION DE L'ESPACE URBAIN	3	A	7
PHI-16149	PRINCIPES DE LA LOGIQUE	3	AHE	7
GCH-17087	INTRO: MANAGEMENT DE LA TECHNOLOGIE PR: 80 cr. en sciences et/ou en génie	3	A	7
PHI-13301	PHILOSOPHIE DES SCIENCES	3	H	8
DRT-11903	LE DROIT DES AFFAIRES I	3	AHE	8

CREDITS POUR COURS AU CHOIX DE L'ETUDIANT 6

**GÉNIE ÉLECTRIQUE****BACCALAURÉAT SPÉCIALISÉ****1.334.01**

## CODE

1.334.01

## ADMISSION

Exigence générale : D.E.C.  
 Exigences particulières : Mathématiques 103, 203, 105;  
 Physique 101, 201, 301-78;  
 Chimie 101 et 201;  
 Biologie 301.  
 (C'est le code 92 de RENSEIGNEMENTS  
 GÉNÉRAUX et 10.10 de ACCUEIL).

## DURÉE

8 trimestres.

## FONCTION

Type 10 : BACCALAURÉAT EN GÉNIE ÉLECTRIQUE  
 - Directeur : M. Bernard Tousignant

## OBJECTIFS

Ce programme prépare des ingénieurs à oeuvrer dans un domaine très vaste, couvrant des disciplines aussi diverses que l'électrotechnique, l'électronique, la bionique, les communications, les sciences des calculateurs, les systèmes automatiques, l'électronique quantique, les plasmas et les hyperfréquences. Cette diversité nécessite une excellente formation mathématique et physique complétée par un ensemble de cours théoriques et expérimentaux portant sur les théories fondamentales des phénomènes électriques, les techniques, les composants et les systèmes de base en électricité.

## BACCALAUREAT EN GENIE ELECTRIQUE

## DESCRIPTION 4542

TEV : Automne 1984

Fonctions: Type 10

TOTAL DES CREDITS A OBTENIR: 120

## COURS ET CHEMINEMENT

Cr S T

## COURS OBLIGATOIRES

IPT-15750	ELEMENTS D'ALGORITHMIQUE	3	A	1
MAT-10363	CALCUL II	3	AH	1
GEL-16127	MATHEMATIQUES DU GENIE ELECTRIQUE I	3	A	1
MAT-10400	PROBABILITES ET STATISTIQUE	3	AH	1
GEL-10279	CIRCUITS LOGIQUES	4	AH	1
GEL-16132	CIRCUITS	4	H	2
	PR: MAT-10363			
	CC: GEL-10256			
PHY-10507	PHYSIQUE DE LA CHALEUR	3	H	2
	CC: PHY-10485 ou MAT-10364			
MAT-10364	CALCUL III	3	AH	2
	CC: MAT-10363 ou MAT-16392			
GEL-10256	ELEMENTS DE GENIE ELECTRIQUE	3	H	2
	PR: Approbation du département			
MAT-10427	ANALYSE NUMERIQUE	2	AH	2
	PR: 1 cours de programmation et MAT-10363			
GEL-16136	CIRCUITS ET SYSTEMES LINEAIRES	4	A	3
	PR: GEL-16132			
GEL-10255	ELECTRONIQUE PHYSIQUE	3	A	3
	CC: GEL-10245			
GEL-16138	ELECTRONIQUE I	4	A	3
	CC: GEL-16136			
PHY-10498	ELECTROMAGNETISME	4	H	3
	PR: PHY-10485			
GEL-10252	MATHEMATIQUES DU GENIE ELECTRIQUE II	4	H	4
	PR: GEL-16127, GEL-16136			
GEL-15216	MACHINES ELECTRIQUES I	4	H	4
	PR: GEL-16132			
GEL-16142	ELECTRONIQUE II	4	H	4
	PR: GEL-16138			
PHY-10501	ELECTROMAGNETISME APPLIQUE	3	AH	4
	PR: PHY-10498			
GEL-13197	ELEMENTS DE TECHNOLOGIE	3	A	5
	PR: GEL-15216			
GEL-15217	MACHINES ELECTRIQUES II	4	A	5
	PR: GEL-15216			

## GENIE ELECTRIQUE

GEL-16146	ELECTRONIQUE III	3	A	5
	PR: GEL-16142, GEL-10279			
GEL-17178	TRANSPORT DE L'ENERGIE ELECTROMAGNETIQUE	3	A	5
	PR: GEL-10246			
	CC: GEL-16136			
GEL-16116	ORDINATEURS: STRUCTURE ET APPLICATIONS	3	H	6
	PR: GEL-10279			
GEL-16118	ASSERVISSEMENTS LINEAIRES	3	H	6
	PR: GEL-16136			
GEL-16120	TELECOMMUNICATIONS	3	H	6
	PR: GEL-10254, GEL-10252			
GMN-15452	COUTS ET OPTIMISATION EN INGENIERIE	3	H	6
Total des crédits de ces cours:		86		

## COURS A OPTION

28 crédits

Obtenir 28 crédits et satisfaire, le cas échéant, aux exigences indiquées ci-après.

L'étudiant doit obtenir 16 crédits parmi les cours des listes 1 à 6, dont au moins 10 crédits à l'intérieur d'une des spécialisations 1 à 5, cependant l'étudiant ne peut prendre plus de 6 crédits de projet. De plus, l'étudiant doit obtenir 12 crédits parmi les cours de la liste 7.

## Liste 1: ENERGIE: GENERATION, TRANSMISSION ET CONVERSION

GEL-10261	INGENIERIE DE LA HAUTE TENSION	3	A	-
	PR: GEL-10246, GEL-10252, GEL-10256			
GEL-10274	TRANSPORT DE L'ENERGIE ELECTRIQUE	3	A	-
	CC: GEL-15217, GEL-10254			
GEL-10275	EXPLOITATION DE L'ENERGIE ELECTRIQUE	3	A	-
	CC: GEL-10274			
GEL-10276	COMPLEMENTES DE MACHINES ELECTRIQUES	3	H	-
	PR: GEL-15217			
GEL-10271	ELECTRONIQUE INDUSTRIELLE	3	H	-
	PR: GEL-16142, GEL-15217			
GEL-10269	SYSTEMES ASSERVIS ELECTROMECHANIQUES	4	H	-
	PR: GEL-16118, GEL-15217			
GEL-10264	PROJET I	3	AHE	-
	PR: Approbation du professeur			

## Liste 2: COMMUNICATIONS

GEL-10280	THEORIE DES COMMUNICATIONS	4	H	-
	PR: GEL-16120			
GEL-10266	HYPERFREQUENCES	3	H	-
	PR: GEL-10254			
GEL-10267	COMPLEMENTES D'HYPERFREQUENCES	3	A	-
	PR: GEL-10254			
GEL-10277	SYSTEMES DE COMMUNICATIONS	3	A	-
	PR: GEL-10254, GEL-16120			
GEL-10264	PROJET I	3	AHE	-
	PR: Approbation du professeur			
GEL-15083	GENERATION ET MESURE DE FREQUENCE	3	H	-
	PR: GEL-16142			
GEL-16114	ELECTRONIQUE DES FREQUENCES MOYENNES	3	H	-
	PR: GEL-16142, GEL-10254			

## Liste 3: ELECTRONIQUE

GEL-16114	ELECTRONIQUE DES FREQUENCES MOYENNES	3	H	-
	PR: GEL-16142, GEL-10254			
GEL-10270	COMPLEMENTES DE CIRCUITS	3	A	-
	PR: GEL-16136			
GEL-10271	ELECTRONIQUE INDUSTRIELLE	3	H	-
	PR: GEL-16142, GEL-15217			
GEL-15083	GENERATION ET MESURE DE FREQUENCE	3	H	-
	PR: GEL-16142			
GEL-10264	PROJET I	3	AHE	-
	PR: Approbation du professeur			
GEL-16123	THEORIE DES SYSTEMES NUMERIQUES	3	H	-
	PR: GEL-10252			
GEL-16383	SYSTEMES LOGIQUES-MICROPROCESSEURS	4	A	-
	PR: GEL-16116			

## Liste 4: CALCULATEURS ET SYSTEMES

GEL-10278	CALCULS ANALOGIQUES	3	A	-
	PR: GEL-16136			
GEL-10269	SYSTEMES ASSERVIS ELECTROMECHANIQUES	4	H	-
	PR: GEL-16118, GEL-15217			
GEL-16123	THEORIE DES SYSTEMES NUMERIQUES	3	H	-
	PR: GEL-10252			
GEL-10270	COMPLEMENTES DE CIRCUITS	3	A	-
	PR: GEL-16136			
GEL-10264	PROJET I	3	AHE	-
	PR: Approbation du professeur			
GEL-16383	SYSTEMES LOGIQUES-MICROPROCESSEURS	4	A	-
	PR: GEL-16116			

## Liste 5: CONCEPTION ET EXPLOITATION DE L'ORDINATEUR

GEL-16383	SYSTEMES LOGIQUES-MICROPROCESSEURS	4	A	-
	PR: GEL-16116			
GEL-17455	ARCHITECTURE DES SYSTEMES NUMERIQUES I	3	A	-
	PR: GEL-16116			
GEL-17456	ARCHITECTURE DES SYSTEMES NUMERIQUES II	3	H	-
	PR: GEL-17455			

## GÉNIE ÉLECTRIQUE

GEL-17457	CITGE: INTRODUCTION PR: GEL-17455	3	H	-
IFT-10541	STRUCTURES DE DONNEES PR: IFT-15750	3	A	-
IFT-10542	LANGAGES DE PROGRAMMATION CC: IFT-10541	3	A	-
IFT-10544	PROGRAMMATION DE SYSTEME PR: IFT-10541	3	H	-
GEL-10264	PROJET I PR: Approbation du professeur	3	AHE	-

### Liste 6: DIVERS

GEL-10281	BIONIQUE PR: GEL-10252 ou approbation	3	A	-
GEL-16863	ACOUSTIQUE PR: GEL-10254, GEL-16136	3	A	-
GMC-16124	ACOUSTIQUE INDUSTRIELLE	2	A	-
GMC-10282	SCIENCES GRAPHIQUES	3	A	-
STT-16570	CONTROLE STATISTIQUE DE LA QUALITE PR: STT-16556 ou ACT-10418	3	H	-
GCH-10145	STOECHIMETRIE	3	AH	-
GML-10463	MATERIAUX DE L'INGENIEUR	2	A	-
IFT-10426	PROGRAMMATION	2	AHE	-
IFT-16400	LANGAGE BASIC	2	AHE	-
IFT-10539	STRUCTURE INTERNE DES ORDINATEURS CC: Un langage de programmation	4	AHE	-
GEL-10265	PROJET II PR: Approbation du professeur	2	AHE	-
GEL-15216	PROJET III PR: Approbation du professeur	3	AHE	-
GEL-15215	PROJET IV PR: Approbation du professeur	4	AHE	-
PHY-17450	FIBRE ET COMMUNICATION OPTIQUES PR: PHY-10498	3	A	-

### Liste 7: FORMATION COMPLEMENTAIRE

DRT-14139	LEGISLATION INDUSTRIELLE	2	H	-
PHI-13301	PHILOSOPHIE DES SCIENCES	3	H	-
PHI-16149	PRINCIPES DE LA LOGIQUE	3	AHE	-
IFT-10442	RECHERCHE OPERATIONNELLE I PR: MAT-10400 ou MAT-11266 ou MQT-11939	3	A	-
IFT-10460	RECHERCHE OPERATIONNELLE II PR: MAT-10400 ou MAT-11266 ou MQT-11939	3	H	-
MRK-11921	MARKETING I	3	AHE	-
MNG-11884	PROCESSUS DE MANAGEMENT	3	AHE	-
CTB-13528	ELEMENTS D'ANALYSE FINANCIERE	3	AH	-
GSE-11906	MICRO-ECONOMIQUE I	3	AHE	-
MNG-15077	SCIENCES DU COMPORTEMENT PR: MNG-11884	3	AHE	-
PSY-16218	PSYCHOLOGIE INDUSTRIELLE	3	H	-
ECN-16884	ELEMENTS D'ECONOMIQUE POUR INGENIEURS	2	H	-

CREDITS POUR COURS AU CHOIX DE L'ETUDIANT

6

## GÉNIE GÉNÉTIQUE

# GÉNIE GÉNÉTIQUE

## CERTIFICAT

1.312.06

### CODE

1.312.06

### ADMISSION

Exigences : Etre titulaire d'un baccalauréat ès sciences (B.Sc.) ou un baccalauréat ès sciences appliquées (B.Sc.A.) comprenant une formation de base en biochimie. Plus précisément, les cours suivants du 1er cycle (ou leur équivalent) seront exigés: BCM-10004, BCM-10016 ou BCM-10005, BCM-10006, BCM-14298 ou BCM-10007, BIO-16435 ou BIO-10027, MCB-10017 et MCB-10018. ATTENTION: Ce programme n'est pas immédiatement accessible après le D.E.C. (C'est le code 120 de RENSEIGNEMENTS GÉNÉRAUX).

### DURÉE

2 trimestres

### FONCTION

Type 40 : CERTIFICAT EN GÉNIE GÉNÉTIQUE  
- Directeur: M. Claude Godin

### OBJECTIFS

L'objectif premier de ce programme est de fournir à des étudiants provenant des différents secteurs des sciences de la vie un complément de formation théorique et pratique sur l'utilisation des connaissances biologiques et de la technologie propre au génie génétique en vue de:

- l'élucidation de problèmes fondamentaux;
- l'application dans l'industrie de l'acquis biologique.

Les objectifs spécifiques sont d'apprendre:

- à isoler et à caractériser le matériel génétique;
- à utiliser des microorganismes pour la propagation des molécules d'ADN recombinant.
- à caractériser les clones porteurs d'ADN recombinants;
- à mesurer l'expression de l'ADN cloné.

### REMARQUE

Lorsque complété, ce certificat peut tenir lieu de mineure dans un programme de baccalauréat avec majeure et mineure ou un baccalauréat général; on ne peut toutefois le fréquenter à titre de mineure en s'inscrivant à l'un de ces baccalauréats.

### CERTIFICAT EN GENIE GENETIQUE

#### DESCRIPTION 4533

TEV : Automne 1984

Fonctions: Type 40

TOTAL DES CREDITS A OBTENIR: 30

#### COURS ET CREMINEMENT

Cr S T

#### COURS OBLIGATOIRES

BCH-10013	STRUCTURE ET FONCTION DES AC. NUCL. PR: BCM-10006	3	A	1
BCH-17341	THEORIE ET PRATIQUE DU GENIE GENETIQUE PR: BCM-10013	2	A	1
BCH-17342	PROGRES RECENTS EN GENIE GENETIQUE PR: BCM-10013	2	A	1
BCH-17343	LABORATOIRE DE BASE DE GENIE GENETIQUE PR: BCM-10007 ou BCM-14298	2	A	1
BCH-17344	LABORATOIRE DE GENIE GENETIQUE I PR: BCM-17343 CC: BCM-17341	4	A	1
BCH-17345	LABORATOIRE DE GENIE GENETIQUE II PR: BCM-17344	3	A	1
BCH-17340	LABORATOIRE D'ACIDES NUCLEIQUES PR: BCM-10007 ou BCM-14298; BCM-10013, BCM-14844	2	H	2
BIO-10034	GENETIQUE PR: BIO-10027 ou BIO-16435 ou BIO-16434	3	H	2

Total des crédits de ces cours:

21

## GÉNIE GÉNÉTIQUE

COURS A OPTION		6 crédits	
Obtenir 6 crédits et satisfaire, le cas échéant, aux exigences indiquées ci-après.			
BCM-14844	LES MACROMOLECULES ET LEUR CARACTERISATION PR: CHM-10097	3	A -
MCB-17425	MOLECULES ET CELLULES DE L'IMMUNITE PR: BCM-10004; BIO-16435 ou BIO-10027	3	H -
MCB-10021	GENETIQUE ET BIOLOGIE MOLECULAIRE DES MICROORGANISMES PR: BIO-10034	2	H -
BCM-10010	STRUCTURE ET FONCTION DES PROTEINES PR: BCM-10006	2	A -
MCB-10025	VIROLOGIE PR: MCB-10017, BIO-10034 ou BCM-10013	3	H -
IFT-16400	LANGAGE BASIC	2	AHE -
OU			
IFT-14022	PROGRAMMATION EN LANGAGE APL	2	AHE -
CREDITS POUR COURS AU CHOIX DE L'ETUDIANT		3	

## GÉNIE GÉOLOGIQUE

# GÉNIE GÉOLOGIQUE

## BACCALAURÉAT SPÉCIALISÉ

1.315.01

### CODE

1.315.01

### ADMISSION

Exigence générale : D.E.C.

Exigences particulières : Mathématiques 103, 203, 105;

Physique 101, 201, 301-78;

Chimie 101 et 201;

Biologie 301.

(C'est le code 92 de RENSEIGNEMENTS GÉNÉRAUX et 10.10 de ACCUEIL).

### DURÉE

8 trimestres

### FONCTION

Type 10 : BACCALAURÉAT EN GÉNIE GÉOLOGIQUE

- Directeur : M. Pierre J. Gélinas

### OBJECTIFS

Le programme de génie géologique prévoit deux orientations principales. L'une met l'accent sur les levés géologiques, sur l'exploration et la mise en valeur des gîtes minéraux. L'autre porte sur l'application des sciences géologiques, aux problèmes d'approvisionnement d'eau et aux oeuvres du génie. Dans l'une et l'autre orientation, l'étudiant reçoit une formation qui lui permet de poursuivre des études de deuxième et de troisième cycles.

### BACCALAUREAT EN GENIE GEOLOGIQUE

#### DESCRIPTION 4647

TEV : Automne 1984

Fonctions: Type 10

TOTAL DES CREDITS A OBTENIR: 120

#### COURS ET CHEMINEMENT

Cr S T

#### COURS OBLIGATOIRES

GCI-10190	RESISTANCE DES MATERIAUX	3	A	1
GMC-10282	SCIENCES GRAPHIQUES	3	A	1
GLG-10330	ELEMENTS DE GEOLOGIE	2	AH	1
GLG-10331	LABORATOIRE DE GEOLOGIE	1	A	1
GLG-10334	CRISTALLOGRAPHIE	3	A	1
MAT-10363	CALCUL II	3	AH	1
GCI-10222	TOPOGRAPHIE-GEODESIE	3	H	2
GCI-10224	TRAVAUX PRATIQUES: TOPOGRAPHIE - GEODESIE	3	H	2
	CC: GCI-10222			
GLG-10335	MINERALOGIE MACROSCOPIQUE ET MICROSCOPIQUE	3	H	2
GGL-10356	GEOLOGIE DE L'INGENIEUR	3	H	2
	PR: GLG-10330			
MAT-10400	PROBABILITES ET STATISTIQUE	3	AH	2
GLG-10341	GEOLOGIE STRUCTURALE	3	H	2
	PR: GLG-10330, GMC-10282			
CHM-10131	CHIMIE PHYSIQUE I	3	A	3
	PR: MAT-10363 ou MAT-16133			
GCI-10203	ELEMENTS DE MECANIQUE DES SOLS	2	A	3
GLG-15072	GEOLOGIE SEDIMENTAIRE	3	A	3
	PR: GLG-10330			
MAT-10364	CALCUL III	3	AH	3
	CC: MAT-10363 ou MAT-16392			
IFT-10426	PROGRAMMATION	2	AHE	3
GGL-17525	PETROLOGIE IGNEE ET METAMORPHIQUE	3	H	4
	PR: GLG-10334, GLG-10335			
GGL-17520	PHOTOGEOLOGIE	2	H	4
	PR: GLG-10341			
GLG-10358	GEOLOGIE PRATIQUE	2	H	4
	PR: GLG-10341, GLG-15072			
	CC: GLG-10338 ou GGL-17525			
GGL-10355	HYDROGEOLOGIE	3	H	4
	PR: GLG-10330, MAT-10363			
GGL-15902	GEOLOGIE DU QUATERNAIRE	2	A	5
	CC: GLG-10344			
GGL-10347	GEOPHYSIQUE D'EXPLORATION I	3	A	5
	PR: MAT-10363			
GGL-17519	INFORMATIQUE GEOLOGIQUE	2	A	5
	PR: IFT-10426			
GLG-10344	STRATIGRAPHIE	3	A	5
	PR: GLG-15072, GLG-10341			

## GÉNIE GÉOLOGIQUE

GGL-10354	GEOCHIMIE APPLIQUEE PR: GLG-10338 ou GGL-17525	3	H	6
GGL-17521	MECANIQUE DES ROCHES APPLIQUEE PR: GLG-10341, GCI-10203	3	H	6
GLG-10345	GEOLOGIE DU PRECAMBRIEN PR: GLG-10344	2	H	6
GMN-15452	COUTS ET OPTIMISATION EN INGENIERIE	3	H	6
GGL-10359	EXCURSIONS GEOLOGIQUES PR: GLG-10358	1	A	7
GGL-14305	PROJET DE FIN D'ETUDES	2	AH	7
GGL-10350	GEOLOGIE MINIÈRE ET DE L'EXPLORATION PR: GLG-10338 ou GGL-17525	3	A	7
GGL-17522	PROBLEMES DE GENIE GEOLOGIQUE PR: GGL-15902, GCI-10203	3	H	8
DRT-14139	LEGISLATION INDUSTRIELLE	2	H	8
Total des crédits de ces cours:		88		

COURS A OPTION 26 crédits

Obtenir 26 crédits et satisfaire, le cas échéant, aux exigences indiquées ci-après.

1. Choisir deux des cours suivants:

MAT-10381	INTRODUCTION A L'ALGÈBRE LINEAIRE	3	AH	2
MAT-10397	MATHEMATIQUES DE L'INGENIEUR PR: MAT-10363 ou MAT-16130	2	AH	3
MAT-10427	ANALYSE NUMERIQUE PR: 1 cours de programmation et MAT-10363	2	AH	4

2. Choisir au moins 2 cours parmi les cours suivants:

GEL-10241	ELECTRONIQUE GENERALE PR: Approbation du département	3	H	5
GEL-10242	ELECTROTECHNIQUE GENERALE PR: MAT-10363	3	H	5
GCI-10177	STATIQUE	2	A	5
GCI-10201	ECOULEMENTS DANS LES MILIEUX POREUX PR: GCI-10195, GCI-10225	2	A	5
GCH-10153	ECOULEMENT DES FLUIDES	3	A	5

3. Choisir 5 crédits parmi les cours suivants:

GCI-10196	MECANIQUE DES SOLS II PR: GCI-10195	2	H	6
GGL-16126	CAPTAGE DES EAUX SOUTERRAINES PR: GGL-10355	3	A	7
GCI-10199	FONDATIONS PR: GCI-10196	3	A	7
GMN-15531	ELEMENTS DE GENIER MINIER	2	A	5
GMN-15904	FORAGE ET SAUTAGE PR: GCI-10190 ou GCI-10178	2	H	6
GLG-10351	CITES MINERAUX PR: GLG-10338	3	A	6

GGL-10349	GEOLOGIE D'EXPLORATION II PR: GGL-10347, IFT-10426	2	H	8
GGL-10352	MINESACRAPHIE PR: GGL-10338	2	H	6

4. Prendre 3 cours parmi les cours suivants:

GMN-16209	HYGIÈNE ET SÉCURITÉ AU TRAVAIL PR: 60 crédits	2	H	-
ECN-13226	MACROECONOMIQUE	2	A	-
ECN-13227	MICROECONOMIQUE	2	H	-
LNG-15912	TECHNIQUE DE L'EXPRESSION ECRITE	3	AH	-
MNG-11884	PROCESSUS DE MANAGEMENT	3	AHE	-
DRT-11903	LE DROIT DES AFFAIRES I	3	AHE	-

5. Prendre les autres crédits dans la liste suivante:

GCI-16867	GENIE ET ENVIRONNEMENT PR: 60 cr. en sciences et/ou en génie	2	A	4
GCH-13201	ASSAINISSEMENT INDUSTRIEL	3	A	-
GCI-10215	ASSAINISSEMENT URBAIN PR: GCI-16867	2	A	-
GLG-10332	GEOLOGIE HISTORIQUE-PHANEROZOIQUE PR: GLG-10344	2	H	-
IFT-14022	PROGRAMMATION EN LANGAGE APL	2	AHE	-
GCI-10198	MECANIQUE DES SOLS EXPERIMENTALE PR: GCI-10233	2	H	-
GCI-15201	HYDRAULIQUE DES COURS D'EAU PR: GCI-15200 CC: GCI-10211	2	H	-

CREDITS POUR COURS AU CHOIX DE L'ETUDIANT 6

## GÉNIE MÉCANIQUE

INTÉRIEUR

# GÉNIE MÉCANIQUE

## BACCALAURÉAT SPÉCIALISÉ

1.336.01

GÉNIE MÉCANIQUE

BACCALAURÉAT SPÉCIALISÉ

1.336.01

CODE

1.336.01

ADMISSION

Exigence générale : D.E.C.

Exigences particulières : Mathématiques 103, 203, 105;  
Physique 101, 201, 301, 301-78;  
Chimie 101 et 201;  
Biologie 301.

(C'est le code 92 de RENSEIGNEMENTS GÉNÉRAUX et 10.10 de ACCUEIL).

DURÉE

8 trimestres

FONCTION

Type 10 : BACCALAURÉAT EN GÉNIE MÉCANIQUE

- Directeur : M. Pierre Desrochers

OBJECTIFS

Le programme de génie mécanique a pour but de former des ingénieurs pour l'industrie, la fonction publique, les organismes de recherches et de développement et les bureaux d'ingénieurs conseils. Les fonctions de l'ingénieur en mécanique peuvent être très diverses: étude de projets, conception de machines, recherches et développement, organisation du travail, de la production et de l'entretien, administration et gérance des usines, etc.

BACCALAUREAT EN GENIE MECANIQUE

DESCRIPTION 4543

TEV : Automne 1984

Fonctions: Type 10

TOTAL DES CREDITS A OBTENIR: 120

COURS ET CHEMINEMENT

Cr S T

COURS OBLIGATOIRES

GMC-16427	MECANIQUE TECHNIQUE I	3	A	1
GMC-10282	SCIENCES GRAPHIQUES	3	A	1
IFT-10426	PROGRAMMATION	2	AHE	1
MAT-10363	CALCUL II	3	AH	1
GML-10463	MATERIAUX DE L'INGENIEUR	2	A	1
GEL-10242	ELECTROTECHNIQUE GENERALE PR: MAT-10363	3	H	1
MAT-10400	PROBABILITES ET STATISTIQUE	3	AH	2
GEL-10241	ELECTRONIQUE GENERALE PR: Approbation du département	3	H	2
GMC-10283	DESSIN DE MACHINES PR: GMC-10282	3	H	2
GMC-10301	RESISTANCE DES MATERIAUX I PR: MAT-10363, GMC-16427	3	H	2
GMC-10306	CALCUL DU GENIE MECANIQUE PR: MAT-10363	3	H	2
GMC-10284	THERMODYNAMIQUE TECHNIQUE I, PR: MAT-10363 ou MAT-10364	3	A	3
GMC-10292	MECANIQUE DES FLUIDES I PR: GMC-10306	3	A	3
GMC-10298	ELEMENTS DES MACHINES I PR: GMC-10283, GMC-10301	3	A	3
GMC-10302	MECANIQUE TECHNIQUE II PR: GMC-10306, GMC-16427	3	A	3
GMC-10307	MATH. DU GENIE MECANIQUE I PR: GMC-10306	3	A	3
GMC-10285	THERMODYNAMIQUE TECHNIQUE II PR: GMC-10284	3	H	4
GMC-10293	MECANIQUE DES FLUIDES II PR: GMC-10292	3	H	4
GMC-10299	ELEMENTS DES MACHINES II PR: GMC-10301 CC: GMC-10306	3	H	4
GMC-10304	DYNAMIQUE DES VIBRATIONS PR: GMC-10302	3	H	4



## GENIE MECANIQUE

GMC-10308	MATH. DU GENIE MECANIQUE II PR: GMC-10307	3	H	4
GMC-10316	LABORATOIRE DE GENIE MECANIQUE I PR: GMC-10284, GMC-10301, GMC-10292	2	H	4
GMC-10244	SERVOMECHANISMES ET REGULATEURS I PR: GEL-10241, GEL-10242, GMC-10307	3	A	5
GMC-10289	TRANSMISSION DE LA CHALEUR I PR: GMC-10308 ou PHY-10486	3	A	5
GMC-10309	TRANSFORMATION DES MATERIAUX I PR: GMC-10301, GMC-10302 CC: GML-10463	2	A	5
GMC-10317	LABORATOIRE DE GENIE MECANIQUE II PR: GMC-10285, GMC-10293, GMC-10304	2	A	5
IFT-10442	RECHERCHE OPERATIONNELLE I PR: MAT-10400 ou MAT-11266 ou MQT-11939	3	A	5
GMC-10290	TRANSMISSION DE LA CHALEUR II PR: GMC-10289	3	H	6
GMC-10324	INTROD. A LA CONCEPTION DE SYST. MECANIQUES PR: GMC-10298 CC: GMC-10309	3	AH	6
GMC-10311	PRODUCTION INDUSTRIELLE I CC: IFT-10442, GMC-10309	2	A	7
GMC-10320	LABORATOIRE DE PRODUCTION INDUSTRIELLE CC: GMC-10311	2	A	7
GMC-10312	PRODUCTION INDUSTRIELLE II PR: MAT-10400	3	H	6
Total des crédits de ces cours:		89		

### COURS A OPTION 25 crédits

Obtenir 25 crédits et satisfaire, le cas échéant, aux exigences indiquées ci-après.

1) Choisir au moins 13 crédits parmi les cours suivants:

IFT-14022	PROGRAMMATION EN LANGAGE APL	2	AHE	1
IFT-16400	LANGAGE BASIC	2	AHE	1
MAT-10427	ANALYSE NUMERIQUE PR: 1 cours de programmation et MAT-10363	2	AH	2
GMC-15381	INTROD. AUX EQUATIONS AUX DERIVEES PARTIELLES PR: GMC-10308	3	A	5
GMC-10305	SERVOMECHANISMES ET REGULATEURS II PR: GMC-10244 ou GEL-16136	3	H	6
GMC-16433	TECHNIQUES DE MESURE PR: GMC-10316, GMC-10317	2	H	6
GEL-10278	CALCULS ANALOGIQUES PR: GEL-16136	3	A	7
GMC-13206	PROJET DE FIN D'ETUDES I PR: GMC-10324	3	AHE	7
GMC-13207	PROJET DE FIN D'ETUDES II PR: GMC-13206	5	AHE	7
GMC-16865	SUJET CHOISI EN GENIE MECANIQUE I	1	AH	-
GMC-16866	SUJET CHOISI EN GENIE MECANIQUE II	2	AH	-

Concentration: AERONAUTIQUE

GMC-10286	THERMODYNAMIQUE TECHNIQUE III PR: GMC-10285	3	A	5
GMC-10291	COMBUSTION A L'USAGE DE L'INGENIEUR PR: GMC-10284	2	A	5
GMC-10294	MECANIQUE DES FLUIDES III PR: GMC-10284, GMC-10293	2	A	5
GMC-16824	FOYERS DE COMBUSTION - GENERALITES PR: GMC-10291	2	H	6
GMC-10295	AERODYNAMIQUE APPLIQUEE PR: GMC-10292, GMC-10308	3	H	6
GMC-10297	MECANIQUE DU VOL PR: GMC-10292, GMC-10302	2	A	7

Concentration: CONSTRUCTION MECANIQUE

GML-10464	COMPLEMENTES DE MATERIAUX D'INGENIEUR PR: GML-10463	2	H	2
GML-10454	FONDERIE PR: GML-10438, GML-10463	2	A	3
GMC-15383	ANALYSE DES CONTRAINTES PR: GMC-10301	2	H	4
GCI-10181	STRUCTURE I PR: GCI-10179 ou GMC-10301	2	H	4
GML-10446	SOUDAGE PR: GML-10438, GML-10463	2	H	4

## GENIE MECANIQUE

GMC-10300	DYNAMIQUE DES SYSTEMES MECANIQUES PR: GMC-10302	2	A	5
GMC-10303	RESISTANCE DES MATERIAUX II PR: GMC-10301, GMC-10306	2	A	5
GNC-16124	ACOUSTIQUE INDUSTRIELLE	2	A	5
GNC-10313	METROLOGIE INDUSTRIELLE PR: GMC-10283, MAT-10363	2	H	6

Concentration: ENERGETIQUE

GNC-10286	THERMODYNAMIQUE TECHNIQUE III PR: GMC-10285	3	A	5
GNC-10291	COMBUSTION A L'USAGE DE L'INGENIEUR PR: GMC-10284	2	A	5
GNC-10314	TURBOMACHINES PR: GMC-10293, GMC-10286	2	H	6
GMC-16824	FOYERS DE COMBUSTION - GENERALITES PR: GMC-10291	2	H	6
GNC-10323	CHAUFFAGE, VENTILATION, CLIMATISATION PR: GMC-10285 CC: GMC-10290	2	H	6
GMC-15382	APPLICATIONS DE LA THERMIQUE PR: GMC-10285, GMC-10290	2	A	7
GMC-15986	L'ENERGIE SOLAIRE ET SES APPLICATIONS CC: GMC-10290	3	H	8

Concentration: GENIE INDUSTRIEL

GNC-16124	ACOUSTIQUE INDUSTRIELLE	2	A	3
GMN-15452	COUTS ET OPTIMISATION EN INGENIERIE	3	H	4
GCH-10170	TECHNOLOGIE DES PATES ET PAPIERS PR: Approbation du département	2	H	6
GMC-10310	TRANSFORMATION DES MATERIAUX II PR: GMC-10309	2	H	6
GMC-10313	METROLOGIE INDUSTRIELLE PR: GMC-10283, MAT-10363	2	H	6
IFT-10460	RECHERCHE OPERATIONNELLE II PR: MAT-10400 ou MAT-11266 ou MQT-11939	3	H	6
GNC-10328	CHAUFFAGE, VENTILATION, CLIMATISATION PR: GMC-10285 CC: GMC-10290	2	H	6

2) Choisir au moins 12 crédits parmi les cours suivants:

Liste 1

Expression orale et écrite

LNG-15912	TECHNIQUE DE L'EXPRESSION ECRITE	3	AH	-
ANL-14958	ANGLAIS ORAL ET ECRIT I	3	AHE	-
ALL-10947	ALLEMAND PARLE ET ECRIT I	3	A	-
ESP-10962	ESPAGNOL ORAL ET ECRIT I (VRAI DEBUTANT)	3	AH	-
RUS-14963	RUSSE PARLE ET ECRIT I	3	A	-

Liste 2

Droit, relations de travail, sociologie

DRT-14139	LEGISLATION INDUSTRIELLE	2	H	-
DRT-11903	LE DROIT DES AFFAIRES I	3	AHE	-
RLT-15493	INTRODUCTION AUX RELATIONS INDUSTRIELLES	3	A	-
RLT-13526	INTRODUCTION A LA SOCIOLOGIE DU TRAVAIL	3	A	-
PSY-16218	PSYCHOLOGIE INDUSTRIELLE	3	H	-
MNG-15077	SCIENCES DU COMPORTEMENT PR: MNC-11884	3	AHE	-
MED-11535	MEDECINE ET HYGIENE DU TRAVAIL PR: Autorisation du département	3	A	-
GMN-16209	HYGIENE ET SECURITE AU TRAVAIL PR: 60 crédits	2	H	-

Liste 3

Administration comptabilité, finance

GCH-17087	INTRO: MANAGEMENT DE LA TECHNOLOGIE PR: 80 cr. en sciences et/ou en génie	3	A	7
CTB-11890	COMPTABILITE GENERALE I	3	AHE	-
CTB-13528	ELEMENTS D'ANALYSE FINANCIERE	3	AH	-
MNG-11884	PROCESSUS DE MANAGEMENT	3	AHE	-
GSO-11934	GESTION DES OPERATIONS PR: MQT-11941	3	AHE	-
GSO-11935	GESTION DES STOCKS ET DISTRIBUTION PR: GSO-11934	3	A	-

Liste 4

Economie

ECN-13226	MACROECONOMIQUE	2	A	-
ECN-13227	MICROECONOMIQUE	2	H	-
FOR-11279	ECONOMIE FORESTIERE PR: ECN-17241 ou GSE-11906	2	H	-
ECN-16884	ELEMENTS D'ECONOMIQUE POUR INGENIEURS	2	H	-

## GÉNIE MÉCANIQUE

### Liste 5

#### Marketing

MRK-11921	MARKETING I	3	AHE	-
MRK-11922	LE COMPORTEMENT DU CONSOMMATEUR	3	AH	-
MRK-15582	MARKETING INDUSTRIEL PR: MRK-11921	3	A	-

### Liste 6

#### Environnement

GCH-13201	ASSAINISSEMENT INDUSTRIEL	3	A	-
GCI-10215	ASSAINISSEMENT URBAIN PR: GCI-16867	2	A	-

CREDITS POUR COURS AU CHOIX DE L'ETUDIANT 6

## GÉNIE MÉTALLURGIQUE

# GÉNIE MÉTALLURGIQUE

## BACCALAURÉAT SPÉCIALISÉ

1.317.01

### CODE

1.317.01

### ADMISSION

Exigence générale : D.E.C.

Exigences particulières : Mathématiques 103, 203, 105;  
Physique 101, 201, 301-78;  
Chimie 101 et 201;  
Biologie 301.  
(C'est le code 92 de RENSEIGNEMENTS GÉNÉRAUX et 10.10 de ACCUEIL).

### DURÉE

8 trimestres

### FONCTION

Type 10 : BACCALAURÉAT EN GÉNIE MÉTALLURGIQUE

- Directeur : M. André Galibois

### OBJECTIFS

Ce programme prépare des ingénieurs aptes à oeuvrer dans des usines métallurgiques ou minéralogiques. L'étudiant pourra aussi à volonté s'orienter vers la recherche aussi bien en métallurgie extractive, qu'en métallurgie physique.

### BACCALAURÉAT EN GÉNIE MÉTALLURGIQUE

#### DESCRIPTION 4535

TEV : Automne 1984

Fonctions: Type 10

TOTAL DES CREDITS A OBTENIR: 120

#### COURS ET CHEMINEMENT

Cr S I

#### COURS OBLIGATOIRES

GMC-10282	SCIENCES GRAPHIQUES	3	A	1
GMC-16427	MECANIQUE TECHNIQUE I	3	A	1
MAT-10363	CALCUL II	3	AH	1
GML-10432	METALLURGIE EXTRACTIVE	2	A	1
GML-10463	MATERIAUX DE L'INGENIEUR	2	A	1
GMC-10301	RESISTANCE DES MATERIAUX I PR: MAT-10363, GMC-16427	3	H	2
MAT-10400	PROBABILITES ET STATISTIQUE	3	AH	2
MAT-10427	ANALYSE NUMERIQUE PR: 1 cours de programmation et MAT-10363	2	AH	2
MAT-10364	CALCUL III CC: MAT-10363 ou MAT-16392	3	AH	2
GCH-10150	TRANSFERTS I PR: MAT-10363 ou MAT-16135	3	H	2
MAT-10397	MATHEMATIQUES DE L'INGENIEUR PR: MAT-10363 ou MAT-16130	2	AH	2
GML-10434	METALLURGIE MECANIQUE PR: GMC-10301 ou GCI-10190	2	A	3
GML-16140	METALLURGIE DES NON-FERREUX PR: GML-10463	3	H	3
GML-10472	LABORATOIRE DE METALLURGIE MECANIQUE CC: GML-10434	2	A	3
GML-16144	THERMODYNAMIQUE METALLURGIQUE I PR: MAT-10363	3	A	3
GML-10436	DIFFUSION PR: GML-10463	2	A	3
GEL-10242	ELECTROTECHNIQUE GENERALE PR: MAT-10363	3	H	4
GML-10458	HYDROMETALLURGIE PR: GML-10432	2	H	4
GML-10438	TRANSFORMATION A L'ETAT SOLIDE PR: GML-10463	3	A	4
GML-16143	CONTROLE DE QUALITE EN METALLURGIE PR: GML-10463	2	H	4
GML-10435	THERMODYNAMIQUE METALLURGIQUE II PR: GML-16144	2	H	4
IFT-10442	RECHERCHE OPERATIONNELLE I PR: MAT-10400 ou MAT-11266 ou MQT-11939	3	A	5
GML-10440	PYROMETALLURGIE PR: GML-10432	2	A	5
GMN-10448	MECANIQUE DES PARTICULES PR: MAT-10400, GCH-10153 ou GCH-10150	2	A	5

**GENIE METALLURGIQUE**

GML-10441	METALLURGIE DES POUDRES PR: GML-10436	2	A	5
GML-10454	FONDERIE PR: GML-10438, GML-10463	2	A	5
GML-10443	ELECTROCHIMIE ET CORROSION PR: GML-16144	2	H	6
IFT-10460	RECHERCHE OPERATIONNELLE II PR: MAT-10400 ou MAT-11266 ou MQT-11939	3	H	6
GMN-15452	COUTS ET OPTIMISATION EN INGENIERIE	3	H	6
GML-10439	RAYONS-X EN METALLURGIE PR: GML-10463	2	H	6
GMN-10449	THEORIE DES SEPARATIONS MINERALURGIQUES PR: GMN-10448	2	H	6
GML-10452	AUTOMATISATION DES PROCEDES PR: IFT-10426, MAT-10397, GMN-10449	3	A	7
GML-10451	ELECTROMETALLURGIE PR: GML-10443	3	A	7
GML-15907	PROJET DE FIN D'ETUDES PR: 90 crédits	4	AH	7
GML-10446	SOUDAGE PR: GML-10438, GML-10463	2	H	8
Total des crédits de ces cours:		88		

**COURS A OPTION** 26 crédits

Obtenir 26 crédits et satisfaire, le cas échéant, aux exigences indiquées ci-après.

LISTE A: Choisir l'un des 3 cours suivants:

IFT-10426	PROGRAMMATION	2	AHE	1
IFT-14022	PROGRAMMATION EN LANGAGE APL	2	AHE	1
IFT-16400	LANGAGE BASIC	2	AHE	1

LISTE B: Choisir un minimum de 16 crédits dans la liste ci-dessous:

**Traitement des minerais**

GMN-10450	GENIE MINERALURGIQUE PR: GMN-10449	3	A	7
GMN-10473	PROJET D'USINE MINERALURGIQUE PR: GMN-10450	3	H	8
GMN-17426	TRAITEMENT DES MINERAIS D'OR CC: GMN-10473	2	H	8

**Automatisation**

GML-17035	ANALYSE ET SIMULATION DES PROCEDES PR: GMN-10449, MAT-10397	3	H	8
-----------	--	---	---	---

**Métallurgie extractive**

GML-10478	CINETIQUE METALLURGIQUE PR: GML-10440, GML-10458	2	H	6
GML-10456	LABORATOIRE DE METALLURGIE EXTRACTIVE PR: GML-10440, GML-10458	2	AHE	-

**Métallurgie des poudres**

GML-10453	REFRACTAIRES PR: GML-16144	2	H	4
GML-16145	LABORATOIRE DE METALLURGIE DES POUDRES PR: GML-10441	2	H	6
GML-16207	MATERIAUX CERAMIQUES ET COMPOSITES PR: Approbation du département	2	A	7

**Environnement**

GCI-16867	GENIE ET ENVIRONNEMENT PR: 60 cr. en sciences et/ou en génie	2	A	5
GCH-13201	ASSAINISSEMENT INDUSTRIEL	3	A	5
GCH-16849	TRAITEMENT DES EAUX USEESIndustr. I PR: Approbation du département	3	A	5
GNN-16209	HYGIENE ET SECURITE AU TRAVAIL PR: 60 crédits	2	H	8

**Projet**

GML-10459	PROJET PR: Approbation du département	3	AH	8
GML-16202	ETUDE DE CAS PR: Approbation du département	2	H	8

**Autres cours**

CHM-14301	PRINCIPES DE CHIMIE ORGANIQUE	2	AH	1
GCH-10164	SCIENCE ET GENIE DES POLYMERES	3	H	2
GML-10464	COMPLEMENTES DE MATERIAUX D'INGENIEUR PR: GML-10463	2	H	2
GLG-10334	CRISTALLOGRAPHIE	3	A	3
GCH-10145	STOICHIOMETRIE	3	AH	3
GCH-10151	TRANSFERTS II PR: GCH-10150	3	A	3
GML-10462	SIDERURGIE PR: GML-10432	2	A	5
GML-10437	PHYSIQUE DU METAL PR: GLG-10334	2	A	5
GML-10474	VISITES INDUSTRIELLES I	1	A	5
GML-16675	PROTECTION DES METAUX CC: GML-10451	2	A	7
GML-17267	VISITES INDUSTRIELLES II PR: GML-10474	1	A	7
GML-16141	TECHNIQUES METALLOGRAPHIQUES PR: GML-10439	2	H	8
GML-10461	SUJETS CHOISIS EN METALLURGIE PR: 90 crédits	2	AH	8

LISTE C: Choisir un minimum de 4 crédits dans la liste ci-dessous:

**Gestion et finances**

MRK-11921	MARKETING I	3	AHE	7
GCH-17087	INTRO: MANAGEMENT DE LA TECHNOLOGIE PR: 80 cr. en sciences et/ou en génie	3	A	7
ECN-13226	MACROECONOMIQUE	2	A	7
CTB-11890	COMPTABILITE GENERALE I	3	AHE	7

MNG-11884	PROCESSUS DE MANAGEMENT	3	AHE	8
ECN-13227	MICROECONOMIQUE	2	H	8
DRT-14139	LEGISLATION INDUSTRIELLE	2	H	8
GML-10457	RENCONTRES INDUSTRIELLES PR: 90 crédits	1	H	8

LISTE D: Choisir un minimum de 4 crédits dans la liste ci-dessous:

**Expression orale et écrite**

GCI-10220	RAPPORTS TECHNIQUES	2	H	6
LNG-15912	TECHNIQUE DE L'EXPRESSION ECRITE	3	AH	6
ANL-14959	ANGLAIS ORAL ET ECRIT II	3	AHE	-
ANL-14960	ANGLAIS ORAL ET ECRIT III	3	AHE	-
ANL-14961	ANGLAIS ORAL ET ECRIT IV	3	AHE	-
ANL-14962	ANGLAIS ORAL ET ECRIT V	3	AHE	-

CREDITS POUR COURS AU CHOIX DE L'ETUDIANT 6

**GÉNIE MINIER****BACCALAURÉAT SPÉCIALISÉ****1.318.01**

## CODE

1.318.01

## ADMISSION

Exigence générale : D.E.C.  
 Exigences particulières : Mathématiques 103, 203, 105;  
 Physique 101, 201, 301-78;  
 Chimie 101 et 201;  
 Biologie 301.  
 (C'est le code 92 de RENSEIGNEMENTS GÉNÉRAUX et 10.10 de ACCUEIL).

## DURÉE

8 trimestres

## FONCTION

Type 10 : BACCALAURÉAT EN GÉNIE MINIER  
 - Directeur : M. André Galibois

## OBJECTIFS

Ce programme a comme objectif de former des ingénieurs miniers aptes à remplir des tâches très diversifiées. Celles-ci incluent non seulement l'aménagement des mines et les méthodes d'extraction, mais aussi l'évaluation, le contrôle de la qualité, l'analyse des méthodes de production, la recherche et le développement de techniques nouvelles.

## BACCALAUREAT EN GENIE MINIER

## DESCRIPTION 4536

TEV : Automne 1984

Fonctions: Type 10

TOTAL DES CREDITS A OBTENIR: 120

## COURS ET CHEMINEMENT

Cr S T

## COURS OBLIGATOIRES

GCI-17034	MECANIQUE DE L'INGENIEUR	2	A	1
GCI-10190	RESISTANCE DES MATERIAUX	3	A	1
GMC-10282	SCIENCES GRAPHIQUES	3	A	1
MAT-10363	CALCUL II	3	AH	1
GMN-15531	ELEMENTS DE GENIER MINIER	2	A	1
GCI-10222	TOPOGRAPHIE-GEODESIE	3	H	2
GLG-10330	ELEMENTS DE GEOLOGIE	2	AH	2
MAT-10400	PROBABILITES ET STATISTIQUE	3	AH	2
IFT-10426	PROGRAMMATION	2	AHE	2
MAT-10397	MATHEMATIQUES DE L'INGENIEUR PR: MAT-10363 ou MAT-16130	2	AH	2
MAT-10427	ANALYSE NUMERIQUE PR: 1 cours de programmation et MAT-10363	2	AH	3
GLG-10361	MINERALOGIE ET PETROGRAPHIE CC: GLG-10330 ou GGL-10360 ou FOR-16597 ou GGR-14419	2	A	3
GGL-16659	MINERALOGIE POUR INGENIEURS MINIERES CC: GLG-10361	1	A	3
GMN-17269	ESTIMATION DES RESERVES PR: MAT-10400, GLG-10330	1	A	3
GCH-10153	ECOULEMENT DES FLUIDES	3	A	3
GMC-10288	THERMODYNAMIQUE APPLIQUEE CC: MAT-10364 ou MAT-10397	2	A	3
MAT-10381	INTRODUCTION A L'ALGEBRE LINEAIRE	3	AH	4
GEL-10242	ELECTROTECHNIQUE GENERALE PR: MAT-10363	3	H	4
GMN-15904	FORAGE ET SAUTAGE PR: GCI-10190 ou GCI-10178	2	H	4
GMN-15452	COUTS ET OPTIMISATION EN INGENIERIE	3	H	4
IFT-10442	RECHERCHE OPERATIONNELLE I PR: MAT-10400 ou MAT-11266 ou MQT-11939	3	A	5
GMN-17268	GEOMECHANIQUE PR: GLG-10330 ou GGL-10360	2	A	5
GMN-15906	RAPPORT ET COLLOQUE	1	A	5
GMN-10448	MECANIQUE DES PARTICULES PR: MAT-10400, GCH-10153 ou GCH-10150	2	A	5
GMN-16432	MANUTENTION DES MATERIAUX PR: GMN-15531, GCH-10153	3	A	5
IFT-10460	RECHERCHE OPERATIONNELLE II PR: MAT-10400 ou MAT-11266 ou MQT-11939	3	H	6

GMN-10467	EXPLOITATION A CIEL OUVERT PR: GMN-16432, GMN-17269	2	H	6
GMN-10469	MECANIQUE DES ROCHES PR: GCI-10190, GMN-17268 ou GCI-10178	3	H	6
GMN-10449	THEORIE DES SEPARATIONS MINERALURGIQUES PR: GMN-10448	2	H	6
GMN-10466	VENTILATION MINIERE PR: GMN-15531, GCH-10153	2	A	7
GMN-10477	LABORATOIRE DE MINES A CIEL OUVERT PR: GMN-10467	3	A	7
GMN-10468	EXPLOITATIONS SOUTERRAINES PR: GMN-10467	3	A	7
GML-10452	AUTOMATISATION DES PROCEDES PR: IFT-10426, MAT-10397, GMN-10449	3	A	7
GMN-15191	LAB. D'EXPLOITATIONS SOUTERRAINES PR: GMN-10468	3	H	8
GMN-15451	ORGANISATION MINIERE PR: GMN-10468	2	H	8
GMN-16209	HYGIENE ET SECURITE AU TRAVAIL PR: 60 crédits	2	H	8
GMN-16428	COMPLEMENTES DE VENTILATION MINIERE PR: GMN-10466	1	H	8
GCI-10224	TRAVAUX PRATIQUES: TOPOGRAPHIE - GEODESIE CC: GCI-10222	3	H	-

Ce cours se fait durant l'été.

Total des crédits de ces cours: 90

## COURS A OPTION

24 crédits

Obtenir 24 crédits et satisfaire, le cas échéant, aux exigences indiquées ci-après.

Liste A: Choisir un minimum de 16 crédits dans la liste ci-dessous:

## Exploitation minière

GCI-10203	ELEMENTS DE MECANIQUE DES SOLS	2	A	5
GMN-16431	SOUTENEMENT MINIER PR: GMN-10469, GMN-17268	2	A	7

## Traitement des minerais

GMN-10450	GENIE MINERALURGIQUE PR: GMN-10449	3	A	7
GMN-10473	PROJET D'USINE MINERALURGIQUE PR: GMN-10450	3	H	8
GMN-17426	TRAITEMENT DES MINERAIS D'OR CC: GMN-10473	2	H	8

## Contrôle des systèmes

GML-17035	ANALYSE ET SIMULATION DES PROCEDES PR: GMN-10449, MAT-10397	3	H	8
GMN-16429	OPTIMISATION DES SYSTEMES MINIERES PR: IFT-10442	2	H	8

## Environnement minier

GCI-16867	GENIE ET ENVIRONNEMENT PR: 60 cr. en sciences et/ou en génie	2	A	3
GMN-17270	LABORATOIRE DE VENTILATION MINIERE CC: GMN-10466	2	A	7
GCH-13201	ASSAINISSEMENT INDUSTRIEL	3	A	7
GCH-16849	TRAITEMENT DES EAUX USEES INDUSTRIELLES PR: Approbation du département	3	A	7

## Géologie minière

GGL-10355	HYDROGEOLOGIE PR: GLG-10330, MAT-10363	3	H	6
GGL-10350	GEOLOGIE MINIERE ET DE L'EXPLORATION PR: GLG-10338 ou GGL-17525	3	A	7
GLG-10351	GITES MINERAUX PR: GLG-10338	3	A	8

## Science des matériaux

GML-10463	MATERIAUX DE L'INGENIEUR	2	A	1
GML-10464	COMPLEMENTES DE MATERIAUX D'INGENIEUR PR: GML-10463	2	H	2

## Autres cours

GML-10432	METALLURGIE EXTRACTIVE	2	A	1
GMC-10319	LABO. DE THERMODYNAMIQUE APPLIQUEE. PR: GMC-10288 ou GMC-10284	2	H	4
GMN-15510	VISITES INDUSTRIELLES	1	A	5
GMN-15901	COMPLEMENTS DE GENIE MINIER PR: GMN-16432	2	A	7
GCH-17087	INTRO: MANAGEMENT DE LA TECHNOLOGIE PR: 80 cr. en sciences et/ou en génie	3	A	7
GMN-16537	PROJET I PR: Approbation du département	2	AH	-
GMN-16538	PROJET II PR: Approbation du département	3	AH	-

Liste B: Choisir un minimum de 4 crédits dans la liste ci-dessous:

## Gestion et finances

GMN-17088	EVALUATION MINIERE PR: GMN-15452	2	A	5
ECN-13226	MACROECONOMIQUE	2	A	7
MNG-11884	PROCESSUS DE MANAGEMENT	3	AHE	8
ECN-13227	MICROECONOMIQUE	2	H	8
DRT-14139	LEGISLATION INDUSTRIELLE	2	H	8

Liste C: Choisir un minimum de 4 crédits dans la liste ci-dessous:

## Expression orale et écrite

LNG-15912	TECHNIQUE DE L'EXPRESSION ECRITE	3	AH	3
GCI-10220	RAPPORTS TECHNIQUES	2	H	6
ANL-14959	ANGLAIS ORAL ET ECRIT II	3	AHE	-
ANL-14960	ANGLAIS ORAL ET ECRIT III	3	AHE	-
ANL-14961	ANGLAIS ORAL ET ECRIT IV	3	AHE	-
ANL-14962	ANGLAIS ORAL ET ECRIT V	3	AHE	-

CREDITS POUR COURS AU CHOIX DE L'ETUDIANT

6

## GENIE PHYSIQUE

**GÉNIE PHYSIQUE****BACCALAURÉAT SPÉCIALISÉ****1.332.01**

## CODE

1.332.01

## ADMISSION

Exigence générale : D.E.C.

Exigences particulières : Mathématiques 103, 203, 105;

Physique 101, 201, 301-78;

Chimie 101 et 201;

Biologie 301.

(C'est le code 92 de RENSEIGNEMENTS GÉNÉRAUX et 10.10 de ACCUEIL).

## DURÉE

8 trimestres

## FONCTION

Type 10 : BACCALAURÉAT EN GÉNIE PHYSIQUE

- Directeur : M. Bernard Tousignant

## OBJECTIFS

La formation donnée par le programme de génie physique est intentionnellement fondamentale et polyvalente. Ses différentes concentrations, à savoir l'aérothermique, l'hydraulique, la physique expérimentale, la science des matériaux et les systèmes permettent l'accès au marché du travail et aux études de deuxième et de troisième cycles.

## BACCALAUREAT EN GENIE PHYSIQUE

DESCRIPTION 4541

TEV : Automne 1984

Fonctions: Type 10

TOTAL DES CREDITS A OBTENIR: 120

## COURS ET CHEMINEMENT

Cr S T

## COURS OBLIGATOIRES

IFT-15750	ELEMENTS D'ALGORITHMIQUE	3	A	1
PHY-10485	PHYSIQUE MATHÉMATIQUE I	3	A	1
PHY-10489	MECANIQUE CLASSIQUE I CC: PHY-10486	3	A	1
GCI-10190	RESISTANCE DES MATERIAUX	3	A	1
PHY-10406	PHYSIQUE MATHÉMATIQUE II CC: PHY-10485	3	A	1
GEL-16132	CIRCUITS PR: MAT-10363 CC: GEL-10256	4	H	2
PHY-10491	PHYSIQUE DES ONDES PR: PHY-10486	3	H	2
PHY-10487	PHYSIQUE MATHÉMATIQUE III PR: PHY-10486	3	H	2
GEL-10256	ELEMENTS DE GENIE ELECTRIQUE PR: Approbation du département	3	H	2
GCH-10150	TRANSFERTS I PR: MAT-10363 ou MAT-16135	3	H	2
GEL-16138	ELECTRONIQUE I CC: GEL-16136	4	A	3
GEL-16136	CIRCUITS ET SYSTEMES LINEAIRES PR: GEL-16132	4	A	3
PHY-10493	PHYSIQUE QUANTIQUE PR: PHY-10491	3	A	3
GLG-10330	ELEMENTS DE GEOLOGIE	2	AH	3
GMC-10284	THERMODYNAMIQUE TECHNIQUE I PR: MAT-10363 ou MAT-10364	3	A	3
PHY-10498	ELECTROMAGNETISME PR: PHY-10485	4	H	4
PHY-10492	MECANIQUE CLASSIQUE III PR: PHY-10489	3	H	4
GEL-10252	MATHÉMATIQUES DU GENIE ELECTRIQUE II PR: GEL-16127, GEL-16136	4	H	4
GMC-10285	THERMODYNAMIQUE TECHNIQUE II PR: GMC-10284	3	H	4
PHY-17445	PHYSIQUE ATOMIQUE PR: PHY-10493	2	H	4
GMC-10289	TRANSMISSION DE LA CHALEUR I PR: GMC-10308 ou PHY-10486	3	A	5
GHL-10437	PHYSIQUE DU METAL PR: GLG-10334	2	A	5

## GÉNIE PHYSIQUE

GML-10463	MATERIAUX DE L'INGENIEUR	2	A	5
PHY-17446	PHYSIQUE NUCLEAIRE (GENIE) PR: PHY-10493	2	A	5
PHY-14306	OPTIQUE INSTRUMENTALE PR: PHY-10491	3	H	5
GMC-10290	TRANSMISSION DE LA CHALEUR II PR: GMC-10289	3	H	6
MAT-10427	ANALYSE NUMERIQUE PR: 1 cours de programmation et MAT-10363	2	AH	6
PHY-17443	PROJET I	3	AHE	7
PHY-17444	PROJET II	3	AHE	8
Total des crédits de ces cours:				86

## COURS A OPTION 28 crédits

Obtenir 28 crédits et satisfaire, le cas échéant, aux exigences indiquées ci-après.

## A-Cours de concentrations

Dès qu'il a réussi 36 crédits du programme de génie physique, l'étudiant doit choisir une des 6 concentrations offertes. L'étudiant doit suivre des cours à option de cette concentration totalisant au moins 12 crédits. Après avoir satisfait aux exigences des listes B et C, il a le loisir de compléter son programme soit avec des cours de la même concentration ou d'une autre concentration, soit avec des cours de la liste D.

## 1. Concentration ENERGIE THERMIQUE

GMC-10286	THERMODYNAMIQUE TECHNIQUE III PR: GMC-10285	3	A	-
GMC-10291	COMBUSTION A L'USAGE DE L'INGENIEUR PR: GMC-10284	2	A	-
GMC-10293	MECANIQUE DES FLUIDES II PR: GMC-10292	3	H	-
GMC-10294	MECANIQUE DES FLUIDES III PR: GMC-10284, GMC-10293	2	A	-
GMC-10305	SERVOMECHANISMES ET REGULATEURS II PR: GMC-10244 ou GEL-16136	3	H	-
GMC-10314	TURBOMACHINES PR: GMC-10293, GMC-10286	2	H	-
GMC-10328	CHAUFFAGE, VENTILATION, CLIMATISATION PR: GMC-10285 CC: GMC-10290	2	H	-
GMC-15986	L'ENERGIE SOLAIRE ET SES APPLICATIONS CC: GMC-10290	3	H	-
GMC-15382	APPLICATIONS DE LA THERMIQUE PR: GMC-10285, GMC-10290	2	A	-

## 2. Concentration HYDRAULIQUE

GCI-15199	HYDRODYNAMIQUE PR: MAT-10363	2	H	-
BIO-10069	OCEANOGRAPHIE PHYSIQUE	2	A	-
GCI-10211	HYDROLOGIE PR: MAT-10400 ou MAT-11266	2	H	-
GLG-10341	GEOLOGIE STRUCTURALE PR: GLG-10330, GMC-10282	3	H	-
GGR-15158	GEOMORPHOLOGIE LITTORALE ET MARINE PR: GGR-14419	3	H	-
GCI-10218	PROJET D'AMENAGEMENT HYDRAULIQUE PR: GCI-15203	3	H	-
GCI-14855	LABORATOIRE DE GENIE CIVIL I PR: GCI-15201	2	H	-
GCI-15201	HYDRAULIQUE DES COURS D'EAU PR: GCI-15200 CC: GCI-10211	2	H	-
GCI-15202	HYDRAULIQUE MARITIME PR: GCI-15201	2	H	-
GCI-15203	HYDRAULIQUE APPLIQUEE PR: GCI-15201	2	A	-
GCI-15204	PROJET D'AMENAGEMENT PORTUAIRE PR: GCI-15202	3	A	-
GCI-15205	PROJET D'HYDROLOGIE PR: GCI-10211, GCI-15201	3	A	-

## 3. Concentration PHYSIQUE APPLIQUEE

PHY-10501	ELECTROMAGNETISME APPLIQUE PR: PHY-10498	3	AH	-
PHY-16101	INSTRUMENTATION-SENSEURS	2	H	-
PHY-16103	LABORATOIRE D'INSTRUMENTATION PR: GEL-16138 ou PHY-10500	3	H	-
PHY-10506	INSTRUMENTATION PR: PHY-10500	2	A	-
PHY-14307	ANALYSE DES MESURES EN PHYSIQUE PR: PHY-10486	3	A	-
PHY-10502	OPTIQUE PHYSIQUE PR: PHY-10491	3	H	-
PHY-10503	OPTIQUE ET LASER PR: PHY-10502	3	H	-
PHY-10527	LABORATOIRE SUPPLEMENTAIRE I	3	AH	-
PHY-10528	LABORATOIRE SUPPLEMENTAIRE II	3	AH	-
PHY-17447	SUJETS SPECIAUX (OP. GENIE)	3	AH	-
PHY-17450	FIBRE ET COMMUNICATION OPTIQUES PR: PHY-10498	3	A	-

## GENIE PHYSIQUE

## 4. Concentration SCIENCES MATERIAUX

GML-10434	METALLURGIE MECANIQUE PR: GMC-10301 ou GCI-10190	2	A	-
GML-10436	DIFFUSION PR: GML-10463	2	A	-
GML-10438	TRANSFORMATION A L'ETAT SOLIDE PR: GML-10463	3	A	-
GML-10439	RAYONS-X EN METALLURGIE PR: GML-10463	2	H	-
GML-10446	SOUDAGE PR: GML-10438, GML-10463	2	H	-
GML-10451	ELECTROMETALLURGIE PR: GML-10443	3	A	-
GML-10454	FONDERIE PR: GML-10438, GML-10463	2	A	-
GML-10472	LABORATOIRE DE METALLURGIE MECANIQUE CC: GML-10434	2	A	-
GML-10443	ELECTROCHIMIE ET CORROSION PR: GML-16144	2	H	-
GML-10464	COMPLEMENTES DE MATERIAUX D'INGENIEUR PR: GML-10463	2	H	-
GML-16140	METALLURGIE DES NON-FERREUX PR: GML-10463	3	H	-
GML-16141	TECHNIQUES METALLOGRAPHIQUES PR: GML-10439	2	H	-
GML-16207	MATERIAUX CERAMIQUES ET COMPOSITES PR: Approbation du département	2	A	-
GML-10462	SIDERURGIE PR: GML-10432	2	A	-
GML-15907	PROJET DE FIN D'ETUDES PR: 90 crédits	4	AH	-

## 5. Concentration SYSTEMES

GEL-10279	CIRCUITS LOGIQUES	4	AH	5
GEL-16142	ELECTRONIQUE II PR: GEL-16138	4	H	6
GEL-16116	ORDINATEURS: STRUCTURE ET APPLICATIONS PR: GEL-10279	3	H	6
GEL-16118	ASSERVISSEMENTS LINEAIRES PR: GEL-16136	3	H	6
GEL-16146	ELECTRONIQUE III PR: GEL-16142, GEL-10279	3	A	-
GEL-10269	SYSTEMES ASSERVIS ELECTROMECHANIQUES PR: GEL-16118, GEL-15217	4	H	-
GEL-10278	CALCULS ANALOGIQUES PR: GEL-16136	3	A	-
GEL-10280	THEORIE DES COMMUNICATIONS PR: GEL-16120	4	H	-
PHY-10501	ELECTROMAGNETISME APPLIQUE PR: PHY-10498	3	AH	-
GEL-16120	TELECOMMUNICATIONS PR: GEL-10254, GEL-10252	3	H	-
GEL-16383	SYSTEMES LOGIQUES-MICROPROCESSEURS PR: GEL-16116	4	A	-
GEL-10264	PROJET I PR: Approbation du professeur	3	AHE	-
GEL-16123	THEORIE DES SYSTEMES NUMERIQUES PR: GEL-10252	3	H	-
GEL-15083	GENERATION ET MESURE DE FREQUENCE PR: GEL-16142	3	H	-
GEL-16114	ELECTRONIQUE DES FREQUENCES MOYENNES PR: GEL-16142, GEL-10254	3	H	-

## 6. Concentration GEOSCIENCE

GLG-10332	GEOLOGIE HISTORIQUE-PHANEROZOIQUE PR: GLG-10344	2	H	-
GLG-10335	MINERALOGIE MACROSCOPIQUE ET MICROSCOPIQUE	3	H	-
GMC-10282	SCIENCES GRAPHIQUES	3	A	-
GLG-10341	GEOLOGIE STRUCTURALE PR: GLG-10330, GMC-10282	3	H	-
GGL-10347	GEOLOGIE D'EXPLORATION I PR: MAT-10363	3	A	-
GGL-10349	GEOLOGIE D'EXPLORATION II PR: GGL-10347, IFT-10426	2	H	-
GLG-10334	CRISTALLOGRAPHIE	3	A	-
GLG-10351	GITES MINERAUX PR: GLG-10338	3	A	-
GGL-10355	HYDROGEOLOGIE PR: GLG-10330, MAT-10363	3	H	-
GGL-10356	GEOLOGIE DE L'INGENIEUR PR: GLG-10330	3	H	-
GLG-10361	MINERALOGIE ET PETROGRAPHIE CC: GLG-10330 ou GGL-10360 ou FOR-16597 ou GGR-14419	2	A	-
GGL-14303	GEOMORPHOLOGIE APPLIQUEE PR: GCI-10203	2	H	-
GLG-13202	PROJET DE FIN D'ETUDES	3	AH	-
GGL-14305	PROJET DE FIN D'ETUDES	2	AH	-

B-L'étudiant doit choisir un des quatre cours suivants:

GCH-17165	LABORATOIRE DE TRANSFERTS PR: GCH-10151	3	H	-
GMC-10319	LABO. DE THERMODYNAMIQUE APPLIQUEE PR: GMC-10288 ou GMC-10284	2	H	-
GMC-16433	TECHNIQUES DE MESURE PR: GMC-10316, GMC-10317	2	H	-
PHY-16103	LABORATOIRE D'INSTRUMENTATION PR: GEL-16138 ou PHY-10500	3	H	-

C-L'étudiant doit choisir au moins 8 crédits dans la liste suivante. Avec l'approbation du directeur du programme, l'étudiant peut remplacer 3 de ces crédits par des cours de langue.

PHY-17033	PRATIQUE DU GENIE PHYSIQUE	1	A	-
PHY-16105	INTRODUCTION AUX PROBLEMES ENERGETIQUES	3	A	-
GMN-15452	COUTS ET OPTIMISATION EN INGENIERIE	3	H	-
MNG-11884	PROCESSUS DE MANAGEMENT	3	AHE	-
IFT-10442	RECHERCHE OPERATIONNELLE I PR: MAT-10400 ou MAT-11266 ou MQT-11939	3	A	-
IFT-10460	RECHERCHE OPERATIONNELLE II PR: MAT-10400 ou MAT-11266 ou MQT-11939	3	H	-
ECN-13226	MACROECONOMIQUE	2	A	-
STT-16570	CONTROLE STATISTIQUE DE LA QUALITE PR: STT-16556 ou ACT-10418	3	H	-
GMN-16209	HYGIENE ET SECURITE AU TRAVAIL PR: 60 crédits	2	H	-
DRT-14139	LEGISLATION INDUSTRIELLE	2	H	-
PHI-13301	PHILOSOPHIE DES SCIENCES	3	H	-
PSY-16218	PSYCHOLOGIE INDUSTRIELLE	3	H	-
MED-11535	MEDECINE ET HYGIENE DU TRAVAIL PR: Autorisation du département	3	A	-
PHI-13279	PHILOSOPHIE DE L'HOMME	3	H	-
SOC-11473	SOCIOLOGIE DU TRAVAIL	3	H	-
ECN-13227	MICROECONOMIQUE	2	H	-

D-Autres cours à option

MAT-10400	PROBABILITES ET STATISTIQUE	3	AH	-
GCH-10151	TRANSFERTS II PR: GCH-10150	3	A	-
GCH-10170	TECHNOLOGIE DES PATES ET PAPIERS PR: Approbation du département	2	H	-
GCI-10214	HYDRAULIQUE URBAINE PR: GCI-10211, GCI-15200	2	A	-
GCI-10215	ASSAINISSEMENT URBAIN PR: GCI-16867	2	A	-
GCI-10219	PROJET D'HYDRAULIQUE URBAINE PR: GCI-10214, GCI-10215	3	H	-
GEL-10242	ELECTROTECHNIQUE GENERALE PR: MAT-10363	3	H	-
GEL-10281	BIONIQUE PR: GEL-10252 ou approbation	3	A	-
GMC-16124	ACOUSTIQUE INDUSTRIELLE	2	A	-
GML-16143	CONTROLE DE QUALITE EN METALLURGIE PR: GML-10463	2	H	-
GML-10459	PROJET PR: Approbation du département	3	AH	-

CREDITS POUR COURS AU CHOIX DE L'ETUDIANT 6

GÉOLOGIE

GÉOLOGIE

BACCALAURÉAT SPÉCIALISÉ

1.215.01

CODE  
1.215.01

ADMISSION

Exigence générale : D.E.C.

Exigences particulières : Mathématiques 103, 203, 105;  
Physique 101, 201, 301-78;  
Chimie 101 et 201;

Biologie 301.  
(C'est le code 92 de RENSEIGNEMENTS GÉNÉRAUX et 10.10 de ACCUEIL).

DURÉE

6 trimestres

FONCTION

Type 10 : BACCALAURÉAT EN GÉOLOGIE

- Directeur : M. Pierre J. Gélinas

OBJECTIFS

Le but du programme est d'assurer à l'étudiant géologue une formation générale adéquate, tout en lui permettant une spécialisation plus hâtive dans l'une des disciplines suivantes: minéralogie-pétrologie, paléontologie-stratigraphie, géochimie-gitologie, géophysique-tectonique.

BACCALAUREAT EN GEOLOGIE

DESCRIPTION 4648

TEV : Automne 1984

Fonctions: Type 10

TOTAL DES CREDITS A OBTENIR: 90

COURS ET CHEMINEMENT

Cr S T

COURS OBLIGATOIRES

GMC-10282	SCIENCES GRAPHIQUES	3	A	1
GLG-10330	ELEMENTS DE GEOLOGIE	2	AH	1
GLG-10331	LABORATOIRE DE GEOLOGIE	1	A	1
GLG-10334	CRISTALLOGRAPHIE	3	A	1
MAT-10363	CALCUL II	3	AH	1
GLG-10342	PALEONTOLOGIE I	3	A	1
GLG-17523	GEOPHYSIQUE GENERALE PR: GLG-10330	3	H	2
GLG-10335	MINERALOGIE MACROSCOPIQUE ET MICROSCOPIQUE	3	H	2
MAT-10400	PROBABILITES ET STATISTIQUE	3	AH	2
GLG-10341	GEOLOGIE STRUCTURALE PR: GLG-10330, GMC-10282	3	H	2
CHM-10131	CHIMIE PHYSIQUE I PR: MAT-10363 ou MAT-16133	3	A	3
GLG-15072	GEOLOGIE SEDIMENTAIRE PR: GLG-10330	3	A	3
IFT-10426	PROGRAMMATION	2	AHE	3
GLG-10338	MAGMATISME PR: GLG-10335	3	H	4
GLG-10358	GEOLOGIE PRATIQUE PR: GLG-10341, GLG-15072 CC: GLG-10338 ou GGL-17525	2	H	4
GLG-17526	PETROGRAPHIE SEDIMENTAIRE PR: GLG-15072	2	H	4
GGL-17520	PHOTOGEOLOGIE PR: GLG-10341	2	H	4
GLG-10339	METAMORPHISME CC: GLG-10338	3	H	4
GLG-17524	TECTONIQUE PR: GLG-10341, GLG-10358	2	A	5
GLG-10344	STRATIGRAPHIE PR: GLG-15072, GLG-10341	3	A	5
GGL-17519	INFORMATIQUE GEOLOGIQUE PR: IFT-10426	2	A	5
GLG-10351	GITES MINERAUX PR: GLG-10338	3	A	5
GGL-15902	GEOLOGIE DU QUATERNAIRE CC: GLG-10344	2	A	5
GGL-10359	EXCURSIONS GEOLOGIQUES PR: GLG-10358	1	A	5

**GEOLOGIE**

GGL-10354	GEOCHIMIE APPLIQUEE PR: GLG-10338 ou GGL-17525	3	H	6
GLG-13202	PROJET DE FIN D'ETUDES	3	AN	6
GLG-10345	GEOLOGIE DU PRECAMBRIEN PR: GLG-10344	2	H	6
GLG-10332	GEOLOGIE HISTORIQUE-PHANEROZOIQUE PR: GLG-10344	2	H	6
Total des crédits de ces cours:		70		

**COURS A OPTION 14 crédits**

Obtenir 14 crédits et satisfaire, le cas échéant, aux exigences indiquées ci-après.

Choisir 14 crédits parmi les cours des listes suivantes:

**Liste a) Géologie sédimentaire**

GLG-10343	PALEONTOLOGIE II PR: GLG-10342	3	H	-
BIO-10069	OCEANOGRAPHIE PHYSIQUE	2	A	-

**Liste b) Géochimie-géologie**

GGL-10352	MINERAGRAFIE PR: GGL-10350	2	H	6
GGL-10350	GEOLOGIE MINIERE ET DE L'EXPLORATION PR: GLG-10338 ou GGL-17525	3	A	-
CHM-10100	CHIMIE EXPERIMENTALE I	4	A	-
SLS-12503	SCIENCE DU SOL	2	AH	-
SLS-12504	LABORATOIRE DE SCIENCE DU SOL CC: SLS-12503	1	AH	-

**Liste c) Géophysique**

GGL-10347	GEOPHYSIQUE D'EXPLORATION I PR: MAT-10363	3	A	5
GGL-10349	GEOPHYSIQUE D'EXPLORATION II PR: GGL-10347, IFT-10426	2	H	6

**Liste d) Géologie appliquée**

GCI-10203	ELEMENTS DE MECANIQUE DES SOLS	2	A	3
GGL-10355	HYDROGEOLOGIE PR: GLG-10330, MAT-10363	3	H	4
GGL-16126	CAPTAGE DES EAUX SOUTERRAINES PR: GGL-10355	3	A	5
GGL-10356	GEOLOGIE DE L'INGENIEUR PR: GLG-10330	3	H	-
GCI-10222	TOPOGRAPHIE-GEODESIE	3	H	-
GCI-10224	TRAVAUX PRATIQUES: TOPOGRAPHIE - GEODESIE CC: GCI-10222	3	H	-

**Liste e) Divers**

IFT-14022	PROGRAMMATION EN LANGAGE APL	2	AHE	-
PHY-10484	ASTRONOMIE	2	A	-

CREDITS POUR COURS AU CHOIX DE L'ETUDIANT 6

**INFORMATIQUE**

**INFORMATIQUE**

**informatique de génie**

**BACCALAURÉAT SPÉCIALISÉ**

**1.326.31**

**CODE**

1.326.31

**ADMISSION**

Exigence générale : D.E.C.

Exigences particulières : Mathématiques 103, 203, 105;  
Physique 101, 201, 301-78;  
Chimie 101 et 201;  
Biologie 301.  
(C'est le code 92 de RENSEIGNEMENTS GÉNÉRAUX et 10.10 de ACCUEIL).

**DURÉE**

6 trimestres

**FONCTION**

Type 10 : BACCALAURÉAT EN INFORMATIQUE DE GÉNIE

- Directeur : M. André Gamache

**OBJECTIFS**

- 1) La formation des analystes en systèmes informatiques actuellement requis par le marché du travail.
- 2) Le développement de l'informatique comme science.

**BACCALAUREAT EN INFORMATIQUE DE GENIE**

**DESCRIPTION 4602**

TEV : Automne 19...

Fonctions: Type 10

TOTAL DES CREDITS A OBTENIR: 96

**COURS ET CHEMINEMENT**

Cr S I

**COURS OBLIGATOIRES**

MAT-10363	CALCUL II	3	AH	1
IFT-15750	ELEMENTS D'ALGORITHMIQUE	3	A	1
IFT-10540	INTRODUCTION AUX STRUCTURES DISCRETES	4	A	1
MAT-10400	PROBABILITES ET STATISTIQUE	3	AH	1
MAT-10427	ANALYSE NUMERIQUE PR: 1 cours de programmation et MAT-10363	2	AH	1
GEL-10242	ELECTROTECHNIQUE GENERALE PR: MAT-10363	3	A	1
IFT-15751	INTRODUCTION AUX AUTOMATES PR: IFT-10540	3	A	1
IFT-10539	STRUCTURE INTERNE DES ORDINATEURS CC: Un langage de programmation	4	AH	1
IFT-17494	SYSTEMES A BASE DE MICRO-PROCESSEURS I PR: Approbation du département	3	A	1
IFT-10541	STRUCTURES DE DONNEES PR: IFT-15750	3	A	1
GEL-10241	ELECTRONIQUE GENERALE PR: Approbation du département	3	H	1
IFT-17495	SYSTEMES A BASE DE MICRO-PROCESSEURS II PR: IFT-17494	3	H	4
IFT-10544	PROGRAMMATION DE SYSTEME PR: IFT-10541	3	H	4
IFT-14165	TELEINFORMATIQUE CC: IFT-10544	3	H	4
IFT-15755	TRAITEMENT DE FICHIERS PR: IFT-10541, IFT-14678	3	H	4
GEL-10279	CIRCUITS LOGIQUES	4	AH	4
IFT-17497	TELEINFORMATIQUE II PR: IFT-14165	3	A	5
IFT-16396	ANALYSE ORGANIQUE PR: IFT-15755	3	A	5
IFT-14671	PROJET DE THESE SCIENTIFIQUE PR: Approbation du département	5	AHE	6
IFT-17493	ROBOTIQUE POUR INFORMATICIEN PR: Approbation du département	3	H	6

Total des crédits de ces cours:

64



## COURS A OPTION

26 crédits

Obtenir 26 crédits et satisfaire, le cas échéant, aux exigences indiquées ci-après.

## 1. Choisir un minimum de 12 crédits dans la liste ci-dessous:

IFT-10542	LANGAGES DE PROGRAMMATION CC: IFT-10541	3	A	-
IFT-15752	CONCEPTION ET IMPLANTATION DES LANGAGES PR: IFT-15751	3	H	-
IFT-10557	SIMULATION PR: IFT-16312 ou MAT-17441 CC: IFT-10541	3	A	-
IFT-10558	DIGIGRAPHIE CC: IFT-10541	3	A	-
IFT-10560	INTRODUCTION A L'INTELLIGENCE ARTIFICIELLE PR: IFT-10540	3	H	-
IFT-14675	ARCHITECTURE DES SYSTEMES D'EXPLOITATION PR: IFT-10544	3	A	-
IFT-15051	MICROPROGRAMMATION PR: IFT-10544	3	H	-
IFT-16399	LABORATOIRE D'INFORMATIQUE PR: Approbation du département	3	H	-
IFT-16859	CONCEPTION DE LOGICIEL PR: IFT-15755	3	A	-

## 2. Choisir un minimum de 3 crédits dans la liste ci-dessous:

GEL-16127	MATHEMATIQUES DU GENIE ELECTRIQUE I	3	A	1
IFT-10550	SYSTEMES DE GESTION PR: IFT-15750	3	H	-
IFT-14672	SYSTEMES D'INFORMATION PR: IFT-10550	3	A	-
IFT-10562	ANALYSE INFORMATIQUE PR: IFT-10541	3	H	-
IFT-10551	BASE DE DONNEES I PR: IFT-15755	3	H	-
IFT-14674	APL AVANCE PR: IFT-10540	3	A	-
IFT-10460	RECHERCHE OPERATIONNELLE II PR: MAT-10400 ou NAT-11266 ou MQT-11939	3	H	-
IFT-15754	RAPPORT DE TRAVAIL D'ETE PR: Approbation du département	2	A	-
IFT-16312	STATISTIQUE ET INFORMATIQUE APPLIQUEES PR: MQT-11939 ou MAT-10400, un lang. de prog.	3	H	-
IFT-10557	SIMULATION PR: IFT-16312 ou MAT-17441 CC: IFT-10541	3	A	-
IFT-15753	LES PACKAGES EN INFORMATIQUE PR: MAT-10400 ou MQT-11939, un langage de prog.	2	H	-
IFT-16401	SUJET SPECIAL EN INFORMATIQUE PR: Approbation du département	3	AH	-

## 3. Choisir un minimum de 3 crédits dans la liste ci-dessous:

GEL-16123	THEORIE DES SYSTEMES NUMERIQUES PR: GEL-10252	3	H	-
GEL-16142	ELECTRONIQUE II PR: GEL-16138	4	H	-
GEL-10252	MATHEMATIQUES DU GENIE ELECTRIQUE II PR: GEL-16127, GEL-16136	4	H	-

## 4. Compléter, s'il y a lieu, en choisissant des cours dans la liste suivante:

MNG-11884	PROCESSUS DE MANAGEMENT	3	AHE	-
LNG-15912	TECHNIQUE DE L'EXPRESSION ECRITE	3	AH	-
MNG-15077	SCIENCES DU COMPORTEMENT PR: MNG-11884	3	AHE	-
CTB-11890	COMPTABILITE GENERALE I	3	AHE	-
ECN-11484	PRINCIPES D'ECONOMIE POLITIQUE I	4	AHE	-
ECN-11485	PRINCIPES D'ECONOMIE POLITIQUE II	4	AHE	-
MAT-10381	INTRODUCTION A L'ALGEBRE LINEAIRE	3	AH	-
MAT-10364	CALCUL III CC: MAT-10363 ou MAT-16392	3	AH	-
ANL-14959	ANGLAIS ORAL ET ECRIT II	3	AHE	-
ANL-14960	ANGLAIS ORAL ET ECRIT III	3	AHE	-
ANL-14961	ANGLAIS ORAL ET ECRIT IV	3	AHE	-

CREDITS POUR COURS AU CHOIX DE L'ETUDIANT

6

## INFORMATIQUE

# INFORMATIQUE

## informatique de gestion

BACCALAURÉAT SPÉCIALISÉ

1.326.51

## CODE

1.326.51

## ADMISSION

Exigence générale : D.E.C.

Exigences particulières : Mathématiques 103, 203, 105;  
Physique 101, 201, 301-78;  
Chimie 101 et 201;  
Biologie 301.  
(C'est le code 92 de RENSEIGNEMENTS GÉNÉRAUX et 10.10 de ACCUEIL).

## DURÉE

6 trimestres

## FONCTION

Type 10 : BACCALAURÉAT EN INFORMATIQUE DE GESTION  
- Directeur : M. André Gamache

## OBJECTIFS

- 1) La formation des analystes en systèmes informatiques actuellement requis par le marché du travail.
- 2) Le développement de l'informatique comme science.

## BACCALAUREAT EN INFORMATIQUE DE GESTION

## DESCRIPTION 4540

TEV : Automne 1984

Fonctions: Type 10

TOTAL DES CREDITS A OBTENIR: 96

## COURS ET CHEMINEMENT

Cr: S T

## COURS OBLIGATOIRES

IFT-15750	ELEMENTS D'ALGORITHMIQUE	3	A	1
CTB-11890	COMPTABILITE GENERALE I	3	AHE	1
MAT-10400	PROBABILITES ET STATISTIQUE	3	AH	1
IFT-10539	STRUCTURE INTERNE DES ORDINATEURS CC: Un langage de programmation	4	AHE	1
IFT-10540	INTRODUCTION AUX STRUCTURES DISCRETES	4	A	1
IFT-16312	STATISTIQUE ET INFORMATIQUE APPLIQUEES PR: MQT-11939 ou MAT-10400, un lang. de prog.	3	H	2
IFT-14678	LANGAGE COBOL PR: Un langage de programmation	2	AH	2
MNG-11884	PROCESSUS DE MANAGEMENT	3	AHE	2
IFT-10550	SYSTEMES DE GESTION PR: IFT-15750	3	H	2
IFT-10541	STRUCTURES DE DONNEES PR: IFT-15750	3	A	3
IFT-14672	SYSTEMES D'INFORMATION PR: IFT-10550	3	A	3
IFT-14165	TELEINFORMATIQUE CC: IFT-10544	3	H	4
IFT-10544	PROGRAMMATION DE SYSTEME PR: IFT-10541	3	H	4
IFT-10562	ANALYSE INFORMATIQUE PR: IFT-10541	3	H	4
IFT-15755	TRAITEMENT DE FICHIERS PR: IFT-10541, IFT-14678	3	H	4
IFT-16396	ANALYSE ORGANIQUE PR: IFT-15755	3	A	5
IFT-10551	BASE DE DONNEES I PR: IFT-15755	3	H	6
IFT-10552	PROJET DE THESE PR: Approbation du département	5	AHE	6

Total des crédits de ces cours:

57

## INFORMATIQUE

COURS A OPTION 33 crédits

Obtenir 33 crédits et satisfaire, le cas échéant, aux exigences indiquées ci-après.

### 1. Suivre l'un des 2 cours suivants:

IPT-10460	RECHERCHE OPERATIONNELLE II PR: MAT-10400 ou MAT-11266 ou MQT-11939	3	H	-
MAT-17441	PROGRAMMATION MATHÉMATIQUE PR: MAT-10382, MAT-16129 ou MAT-10363	3	A	-

### 2. Suivre l'un des 2 cours suivants:

IPT-10557	SIMULATION PR: IFT-16312 ou MAT-17441 CC: IFT-10541	3	A	-
MAT-10425	COMPLÉMENTS DE RECHERCHE OPERATIONNELLE PR: ACT-10418 ou STT-16557	3	H	-

### 3. Choisir un minimum de 9 crédits dans la liste ci-dessous:

IPT-15751	INTRODUCTION AUX AUTOMATES PR: IFT-10540	3	H	-
IPT-15752	CONCEPTION ET IMPLANTATION DES LANGAGES PR: IFT-15751	3	H	-
IPT-10542	LANGAGES DE PROGRAMMATION CC: IFT-10541	3	A	-
IPT-15753	LES PACKAGES EN INFORMATIQUE PR: MAT-10400 ou MQT-11939, un langage de prog.	2	H	-
IPT-10558	DIGIGRAPHIE CC: IFT-10541	3	A	-
IPT-15754	RAPPORT DE TRAVAIL D'ETE PR: Approbation du département	2	A	-
IPT-16397	LES MICRO-ORDINATEURS ET LEUR UTILISATION PR: Approbation du département CC: IFT-10544	3	H	-
IPT-10560	INTRODUCTION A L'INTELLIGENCE ARTIFICIELLE PR: IFT-10540	3	H	-
IPT-16399	LABORATOIRE D'INFORMATIQUE PR: Approbation du département	3	H	-
IPT-16401	SUJET SPECIAL EN INFORMATIQUE PR: Approbation du département	3	AH	-
IPT-14674	APL AVANCE PR: IFT-10540	3	A	-
IPT-14675	ARCHITECTURE DES SYSTEMES D'EXPLOITATION PR: IFT-10544	3	A	-
IPT-15051	MICROPROGRAMMATION PR: IFT-10544	3	H	-
IPT-16859	CONCEPTION DE LOGICIEL PR: IFT-15755	3	A	-

### 4. Choisir un minimum de 9 crédits dans la liste ci-dessous:

DRT-11903	LE DROIT DES AFFAIRES I	3	AHE	-
CTB-11891	COMPTABILITE GENERALE II PR: CTB-11890	3	AHE	-
GSE-11907	MICRO-ECONOMIQUE II PR: GSE-11906	3	AHE	-
MNG-11885	RELATIONS ORGANISATION ET ENVIRONNEMENT PR: MNG-15077	3	HE	-
MQT-11947	REGRESSION ET CORRELATION PR: MQT-11939	3	AH	-
GSO-11934	GESTION DES OPERATIONS. PR: MQT-11941	3	AHE	-
GSO-11935	GESTION DES STOCKS ET DISTRIBUTION PR: GSO-11934	3	A	-
GSO-11936	SIMULATION CC: GSO-11934	3	A	-
GSE-11906	MICRO-ECONOMIQUE I	3	AHE	-
MNG-15077	SCIENCES DU COMPORTEMENT PR: MNG-11884	3	AHE	-
GSE-11928	FINANCE I PR: GSE-11906, MQT-11939	3	AHE	-

### 5. Compléter, s'il y a lieu, en choisissant des cours dans la liste suivante:

MAT-10427	ANALYSE NUMERIQUE PR: 1 cours de programmation et MAT-10363	2	AH	-
LNG-15912	TECHNIQUE DE L'EXPRESSION ECRITE	3	AH	-
MAT-10381	INTRODUCTION A L'ALGEBRE LINEAIRE	3	AH	-
MAT-10363	CALCUL II	3	AH	-
CEL-10256	ELEMENTS DE GENIE ELECTRIQUE PR: Approbation du département	3	H	-
GEL-10279	CIRCUITS LOGIQUES	4	AH	-
DRT-11904	LE DROIT DES AFFAIRES II PR: DRT-11903	3	AH	-
ANL-14959	ANGLAIS ORAL ET ECRIT II	3	AHE	-
ANL-14960	ANGLAIS ORAL ET ECRIT III	3	AHE	-
ANL-14961	ANGLAIS ORAL ET ECRIT IV	3	AHE	-

CREDITS POUR COURS AU CHOIX DE L'ETUDIANT 6

## INFORMATIQUE

# INFORMATIQUE

## informatique mathématique

BACCALAURÉAT SPÉCIALISÉ

1.326.21

CODE

1.326.21

ADMISSION

Exigence générale : D.E.C.  
Exigences particulières : Mathématiques 103, 203, 105;  
Physique 101, 201, 301-78;  
Chimie 101 et 201;  
Biologie 301.  
(C'est le code 92 de RENSEIGNEMENTS GÉNÉRAUX et 10.10 de ACCUEIL).

DURÉE

6 trimestres

FONCTION

Type 10 : BACCALAURÉAT EN INFORMATIQUE MATHÉMATIQUE

- Directeur : M. André Gamache

OBJECTIFS

- 1) La formation des analystes en systèmes informatiques actuellement requis par le marché du travail.
- 2) Le développement de l'informatique comme science.

BACCALAUREAT EN INFORMATIQUE MATHÉMATIQUE

DESCRIPTION 4539

TEV : Automne 1984

Fonctions: Type 10

TOTAL DES CREDITS A OBTENIR: 96

COURS ET CHEMINEMENT

.Cr S T

COURS OBLIGATOIRES

IPT-15750	ELEMENTS D'ALGORITHMIQUE	3	A	1
MAT-10363	CALCUL II	3	AH	1
IPT-10540	INTRODUCTION AUX STRUCTURES DISCRETES	4	A	1
MAT-10400	PROBABILITES ET STATISTIQUE	3	AH	1
IPT-10539	STRUCTURE INTERNE DES ORDINATEURS CC: Un langage de programmation	4	AHE	1
MAT-10397	MATHÉMATIQUES DE L'INGÉNIEUR PR: MAT-10363 ou MAT-16130	2	AH	2
IPT-16312	STATISTIQUE ET INFORMATIQUE APPLIQUÉES PR: MQT-11939 ou MAT-10400, un lang. de prog.	3	H	2
IPT-14678	LANGAGE COBOL PR: Un langage de programmation	2	AH	2
IPT-15751	INTRODUCTION AUX AUTOMATES PR: IFT-10540	3	H	2
MAT-10427	ANALYSE NUMERIQUE PR: 1 cours de programmation et MAT-10363	2	AH	2
IPT-10541	STRUCTURES DE DONNÉES PR: IFT-15750	3	A	3
IPT-15755	TRAITEMENT DE FICHIERS PR: IFT-10541, IFT-14678	3	H	4
IPT-10544	PROGRAMMATION DE SYSTÈME PR: IFT-10541	3	H	4
IPT-14165	TELEINFORMATIQUE CC: IFT-10544	3	H	4
IPT-16396	ANALYSE ORGANIQUE PR: IFT-15755	3	A	5
IPT-14671	PROJET DE THESE SCIENTIFIQUE PR: Approbation du département	5	AHE	6

Total des crédits de ces cours:

49

# INFORMATIQUE

COURS A OPTION 41 crédits

Obtenir 41 crédits et satisfaire, le cas échéant, aux exigences indiquées ci-après.

## 1. Suivre l'un des 2 cours suivants:

IFT-10460	RECHERCHE OPERATIONNELLE II PR: MAT-10400 ou MAT-11266 ou MQT-11939	3	H	-
MAT-17441	PROGRAMMATION MATHÉMATIQUE PR: MAT-10382, MAT-16129 ou MAT-10363	3	A	-

## 2. Suivre l'un des 2 cours suivants:

IFT-10557	SIMULATION PR: IFT-16312 ou MAT-17441 CC: IFT-10541	3	A	-
MAT-10425	COMPLÉMENTS DE RECHERCHE OPERATIONNELLE PR: ACT-10418 ou STT-16557	3	H	-

## 3. Choisir un minimum de 12 crédits dans la liste suivante:

IFT-10542	LANGAGES DE PROGRAMMATION CC: IFT-10541	3	A	-
IFT-15752	CONCEPTION ET IMPLANTATION DES LANGAGES PR: IFT-15751	3	H	-
IFT-16399	LABORATOIRE D'INFORMATIQUE PR: Approbation du département	3	H	-
IFT-10558	DIGIGRAPHIE CC: IFT-10541	3	A	-
IFT-10560	INTRODUCTION A L'INTELLIGENCE ARTIFICIELLE PR: IFT-10540	3	H	-
IFT-14675	ARCHITECTURE DES SYSTEMES D'EXPLOITATION PR: IFT-10544	3	A	-
IFT-15051	MICROPROGRAMMATION PR: IFT-10544	3	H	-
IFT-16859	CONCEPTION DE LOGICIEL PR: IFT-15755	3	A	-

## 4. Choisir un minimum de 9 crédits dans la liste suivante:

IFT-10550	SYSTEMES DE GESTION PR: IFT-15750	3	H	-
IFT-10551	BASE DE DONNEES I PR: IFT-15755	3	H	-
IFT-10562	ANALYSE INFORMATIQUE PR: IFT-10541	3	H	-
IFT-14672	SYSTEMES D'INFORMATION PR: IFT-10550	3	A	-
IFT-14674	APL AVANCE PR: IFT-10540	3	A	-
IFT-15753	LES PACKAGES EN INFORMATIQUE PR: MAT-10400 ou MQT-11939, un langage de prog.	2	H	-
IFT-15754	RAPPORT DE TRAVAIL D'ETE PR: Approbation du département	2	A	-
IFT-16397	LES MICRO-ORDINATEURS ET LEUR UTILISATION PR: Approbation du département CC: IFT-10544	3	H	-
IFT-16401	SUJET SPECIAL EN INFORMATIQUE PR: Approbation du département	3	AH	-

## 5. Choisir un minimum de 6 crédits dans la liste suivante:

MAT-10391	LOGIQUE MATHÉMATIQUE PR: MAT-17439	3	H	-
MAT-10382	ALGÈBRE LINÉAIRE I	3	AH	-
MAT-10364	CALCUL III CC: MAT-10363 ou MAT-16392	3	AH	-
MAT-16128	ANALYSE I	4	AH	-
MAT-16129	ANALYSE II PR: MAT-16128	4	AH	-
MAT-17439	STRUCTURES ALGÈBRIQUES I	3	A	-
MAT-17440	STRUCTURES ALGÈBRIQUES II PR: MAT-17439	3	H	-
MAT-10383	ALGÈBRE LINÉAIRE II PR: MAT-10382 ou MAT-10381	3	AH	-
MAT-14286	THÉORIE DES GRAPHS	3	A	-
MAT-14287	MATHÉMATIQUES DISCRETES	3	H	-
ECN-11484	PRINCIPES D'ÉCONOMIE POLITIQUE I	4	AHE	-
ECN-11485	PRINCIPES D'ÉCONOMIE POLITIQUE II	4	AHE	-
ECN-14758	INTRODUCTION A L'ÉCONOMÉTRIE PR: ECN-16096 ou STT-16556, MAT-10382 ou ECN-16097	3	A	-

## 6. Compléter, s'il y a lieu, en choisissant des cours dans la liste suivante:

MNG-11884	PROCESSUS DE MANAGEMENT	3	AHE	-
LNG-15912	TECHNIQUE DE L'EXPRESSION ÉCRITE	3	AH	-
MNG-15077	SCIENCES DU COMPORTEMENT PR: MNG-11884	3	AHE	-
CTB-11890	COMPTABILITÉ GÉNÉRALE I	3	AHE	-
GEL-10256	ÉLÉMENTS DE GENIE ÉLECTRIQUE PR: Approbation du département	3	H	-
GEL-10279	CIRCUITS LOGIQUES	4	AH	-
ANL-14959	ANGLAIS ORAL ET ÉCRIT II	3	AHE	-
ANL-14960	ANGLAIS ORAL ET ÉCRIT III	3	AHE	-
ANL-14961	ANGLAIS ORAL ET ÉCRIT IV	3	AHE	-

CREDITS POUR COURS AU CHOIX DE L'ÉTUDIANT

6

# INFORMATIQUE

## INFORMATIQUE

### MINEURE OU CERTIFICAT

1.326.06

CODE

1.326.06

ADMISSION

Pour l'admission au certificat:

Exigence générale : D.E.C. ou l'équivalent

Exigences particulières : Mathématiques 103, 105 et 203.  
(C'est le code 109 de RENSEIGNEMENTS GÉNÉRAUX et 10.12 de ACCUEIL).

Remarque: A titre exceptionnel et pour l'admission à l'automne 1984 seulement, l'admission au programme de certificat en informatique est réservée aux candidats qui détiennent un baccalauréat et aux candidats adultes, qui ont complété avec succès les trois cours de mathématiques prévus au code 109 de RENSEIGNEMENTS GÉNÉRAUX.

L'étudiant admis à un programme de baccalauréat où cette composante serait possible pourrait ne pouvoir la fréquenter s'il ne rencontrait pas ces exigences et son choix devrait alors se porter sur une autre mineure.

DURÉE

Dans le cadre d'un baccalauréat : 6 trimestres  
Comme programme de certificat : 3 trimestres

FONCTIONS

On peut fréquenter ce programme à titre de composante de l'un des types suivants:

Type 29 : Ces types de programme ne sont pas accessibles pour Type 30 : le moment, l'implantation de la fonction de mineure n'ayant pas encore été autorisée par le Conseil exécutif.

Type 40 : CERTIFICAT EN INFORMATIQUE

- Directeur : M. Edward Bulman

OBJECTIF GÉNÉRAL

L'objectif général du programme est de donner une formation complémentaire en informatique à des personnes qui possèdent ou qui acquièrent une formation principale dans quelques autres domaines.

OBJECTIFS SPÉCIFIQUES

- Donner une introduction à l'informatique et à ses principaux éléments en matière de matériel et de logiciel.
- Présenter les principales orientations du développement des systèmes d'information informatisés.
- Permettre l'étude plus détaillée de certains aspects logiciels des systèmes informatiques.

CERTIFICAT EN INFORMATIQUE

DESCRIPTION 4538

TEV : Automne 1984

Fonctions: Type 40

TOTAL DES CREDITS A OBTENIR: 30

COURS ET CHEMINEMENT

Cr S. T

COURS OBLIGATOIRES

IFT-15750	ELEMENTS D'ALGORITHMIQUE	3	A	-
IFT-10539	STRUCTURE INTERNE DES ORDINATEURS CC: Un langage de programmation	4	AHE	-
IFT-14678	LANGAGE COBOL PR: Un langage de programmation	2	AH	-
IFT-10541	STRUCTURES DE DONNEES PR: IFT-15750	3	A	-
IFT-15755	TRAITEMENT DE FICHIERS PR: IFT-10541, IFT-14678	3	H	-

Total des crédits de ces cours:

15

## INFORMATIQUE

COURS A OPTION

12 crédits

Obtenir 12 crédits et satisfaire, le cas échéant, aux exigences indiquées ci-après.

L'étudiant doit choisir une des deux concentrations offertes et doit suivre des cours à option de cette concentration totalisant au moins 9 crédits. Après avoir satisfait à cette exigence, il a le loisir de compléter son programme soit avec un cours de la même concentration ou de l'autre concentration, soit avec un cours de la liste C.

### A. CONCENTRATION GESTION

IFT-10550	SYSTEMES DE GESTION PR: IFT-15750	3	H	-
IFT-10562	ANALYSE INFORMATIQUE PR: IFT-10541	3	H	-
IFT-14672	SYSTEMES D'INFORMATION PR: IFT-10550	3	A	-
IFT-16396	ANALYSE ORGANIQUE PR: IFT-15755	3	A	-

### B. CONCENTRATION LOGICIEL

IFT-10540	INTRODUCTION AUX STRUCTURES DISCRETES PR: IFT-10541	4	A	-
IFT-10542	LANGAGES DE PROGRAMMATION CC: IFT-10541	3	A	-
IFT-10544	PROGRAMMATION DE SYSTEME PR: IFT-10541	3	H	-
IFT-15751	INTRODUCTION AUX AUTOMATES PR: IFT-10540	3	H	-

### C. AUTRES COURS

IFT-10551	BASE DE DONNEES I PR: IFT-15755	3	H	-
IFT-14165	TELEINFORMATIQUE CC: IFT-10544	3	H	-
IFT-16859	CONCEPTION DE LOGICIEL PR: IFT-15755	3	A	-

CREDITS POUR COURS AU CHOIX DE L'ETUDIANT

3

## MATHÉMATIQUES

# MATHÉMATIQUES

## BACCALAURÉAT SPÉCIALISÉ

1.221.01

CODE

1.221.01

ADMISSION

Exigence générale : D.E.C.

Exigences particulières : Mathématiques 103, 203, 105;  
Physique 101, 201, 301-78;  
Chimie 101 et 201;  
Biologie 301.

(C'est le code 92 de RENSEIGNEMENTS GÉNÉRAUX et 10.10 de ACCUEIL).

DURÉE

6 trimestres

FONCTION

Type 10 : BACCALAURÉAT EN MATHÉMATIQUES

- Directeur : M. Marie-Louis Lavertu

OBJECTIFS

Le programme vise à donner une formation nécessaire à toute activité mathématique, par des fondements théoriques et des applications. L'étudiant peut acquérir des connaissances variées, ou se concentrer en mathématiques pures, en mathématiques appliquées (incluant une part appréciable d'Informatique, de Physique ou d'Actuariat) ou en probabilités et statistiques selon le choix qu'il fait des cours à option.

BACCALAUREAT EN MATHÉMATIQUES

DESCRIPTION 4526

TEV : Automne 1984

Fonctions: Type 10

TOTAL DES CREDITS A OBTENIR: 94

COURS ET CHEMINEMENT

Cr S T

COURS OBLIGATOIRES

MAT-16128	ANALYSE I	4	AH	1
MAT-17439	STRUCTURES ALGEBRIQUES I	3	A	1
MAT-10382	ALGEBRE LINEAIRE I	3	AH	1
MAT-16129	ANALYSE II PR: MAT-16128	4	AH	2
MAT-10383	ALGEBRE LINEAIRE II PR: MAT-10382 ou MAT-10381	3	AH	2
MAT-15188	GEOMETRIE	4	H	2
MAT-17440	STRUCTURES ALGEBRIQUES II PR: MAT-17439	3	H	2
STT-16557	PROBABILITES I PR: MAT-16128, CC: MAT-16129	4	AH	3
MAT-14284	FONCTIONS DE VARIABLE COMPLEXE I CC: MAT-16130	3	A	3
MAT-16130	ANALYSE III PR: MAT-16129	4	A	3
MAT-10377	APPLICATIONS DE L'ANALYSE PR: MAT-16130	4	H	4
MAT-16131	ANALYSE IV PR: MAT-16129	4	H	4
MAT-17442	METHODES NUMERIQUES PR: 1 cours de programmation et MAT-16130	3	H	4
Total des crédits de ces cours:		46		

COURS A OPTION

42 crédits

Obtenir 42 crédits et satisfaire, le cas échéant, aux exigences indiquées ci-après.

1. Choisir 1 des 2 cours suivants:

IFT-10426	PROGRAMMATION	2	AHE	1
IFT-15750	ELEMENTS D'ALGORITHMIQUE	3	A	1

Note: un étudiant ne peut prendre à la fois IFT-10426 et IFT-15750.

## MATHÉMATIQUES

2. Choisir au moins 1'un des deux cours suivants:

STT-16556	INTRODUCTION A LA STATISTIQUE	4	AH	3
STT-16558	STATISTIQUE MATHÉMATIQUE I PR: STT-16557	4	AH	4

3. Choisir un maximum de 8 crédits, dans la liste suivante:

CHM-10127	CHIMIE QUANTIQUE PR: CHM-13212	3	H	-
GCI-10177	STATIQUE	2	A	-
GCI-10178	RÉSISTANCE DES CONSTRUCTIONS I PR: GCI-10177 ou GCI-17034 ou GNC-16427	3	H	-
GCI-15199	HYDRODYNAMIQUE PR: MAT-10363	2	H	-
GEL-10280	THÉORIE DES COMMUNICATIONS PR: GEL-16120	4	H	-
GEL-10281	BIOMIQUE PR: GEL-10252 ou approbation	3	A	-
GGR-13470	TRAITEMENT DES DONNÉES SPATIALES	3	H	-
GLC-10334	CRISTALLOGRAPHIE	3	A	-
GMC-10288	THERMODYNAMIQUE APPLIQUÉE CC: MAT-10364 ou MAT-10397	2	A	-
GMC-10292	MÉCANIQUE DES FLUIDES I PR: GMC-10306	3	A	-
PHY-10489	MÉCANIQUE CLASSIQUE I CC: PHY-10486	3	A	-
PHY-10498	ELECTROMAGNÉTISME PR: PHY-10485	4	H	-
SOC-15208	ANALYSE AVANCÉE DES DONNÉES PR: SOC-16737	3	A	-

4. Choisir au moins 20 crédits parmi les cours suivants:

MAT-10388	EQUATIONS ALGÈBRIQUES PR: MAT-17440	3	A	3
MAT-17441	PROGRAMMATION MATHÉMATIQUE PR: MAT-10382, MAT-16129 ou MAT-10363	3	A	3
MAT-14283	TOPOLOGIE	3	A	3
MAT-10398	ANALYSE MATRICIELLE PR: MAT-10381 ou MAT-10383	3	A	3
MAT-10386	ALGÈBRE COMMUTATIVE PR: MAT-17440	3	A	3
MAT-16391	EQUATIONS DIFFÉRENTIELLES AVANCÉES PR: MAT-16130	3	H	4
MAT-10374	MESURE ET INTÉGRATION PR: MAT-16129	3	H	4
MAT-10394	GÉOMÉTRIE DIFFÉRENTIELLE PR: MAT-16130	3	H	4
MAT-10387	THÉORIE DES GROUPES PR: MAT-17440	3	H	4
MAT-10392	FONDEMENTS DES MATHÉMATIQUES PR: MAT-17439	3	H	4
MAT-10393	HISTOIRE DES MATHÉMATIQUES PR: MAT-16129 ou MAT-10363, MAT-17440	3	H	4
MAT-10396	TOPOLOGIE ALGÈBRIQUE CLASSIQUE PR: MAT-17440	3	H	4
MAT-10425	COMPLÉMENTS DE RECHERCHE OPÉRATIONNELLE PR: ACT-10418 ou STT-16557	3	H	4
MAT-10391	LOGIQUE MATHÉMATIQUE PR: MAT-17439	3	H	4
MAT-10395	FONDEMENTS DE LA GÉOMÉTRIE PR: MAT-10383, MAT-17440	3	H	4
MAT-10389	THÉORIE DES NOMBRES PR: MAT-17440	3	A	4
MAT-10399	FONCTIONS SPÉCIALES PR: MAT-10364 ou MAT-16130, MAT-14284	3	A	5
MAT-16661	ANALYSE NUMÉRIQUE APPROFONDIE PR: MAT-10427, MAT-10381 ou MAT-10382	3	A	5
MAT-14286	THÉORIE DES GRAPHS	3	A	5
MAT-16139	RÉSOLUTION DE PROBLÈMES MATHÉMATIQUES	3	A	5
MAT-16394	MÉMOIRE	2	AHE	5
MAT-10376	THÉORIE ANALYTIQUE DES NOMBRES PR: MAT-14284	3	H	6
MAT-10375	FONCTIONS DE VARIABLE COMPLEXE II PR: MAT-14284	3	H	6
MAT-14287	MATHÉMATIQUES DISCRETES	3	H	6

5. Après avoir satisfait aux exigences minimales décrites ci-dessus, l'étudiant peut choisir jusqu'à concurrence de 18 crédits, dont un maximum de 12 de même sigle, dans la liste suivante:

a) Tout cours d'ACTUARIAT (ACT) ou de STATISTIQUE (STT)

b) Les cours d'INFORMATIQUE suivants:

IFT-10539	STRUCTURE INTERNE DES ORDINATEURS CC: Un langage de programmation	4	AHE	-
IFT-10540	INTRODUCTION AUX STRUCTURES DISCRETES	4	A	-
IFT-10541	STRUCTURES DE DONNÉES PR: IFT-15750	3	A	-
IFT-10542	LANGAGES DE PROGRAMMATION CC: IFT-10541	3	A	-
IFT-10557	SIMULATION PR: IFT-16312 ou MAT-17441 CC: IFT-10541	3	A	-

## MATHÉMATIQUES

IFT-10550	SYSTEMES DE GESTION PR: IFT-15750	3	H	-
IFT-14165	TELEINFORMATIQUE CC: IFT-10544	3	H	-
IFT-14672	SYSTEMES D'INFORMATION PR: IFT-10550	3	A	-
IFT-14678	LANGAGE COBOL PR: Un langage de programmation	2	AH	-
IFT-16312	STATISTIQUE ET INFORMATIQUE APPLIQUÉES PR: MQT-11939 ou MAT-10400, un lang. de prog.	3	H	-
IFT-15751	INTRODUCTION AUX AUTOMATES PR: IFT-10540	3	H	-
IFT-16400	LANGAGE BASIC	2	AHE	-

c) Les cours d'ECONOMIQUE suivants:

ECN-11484	PRINCIPES D'ECONOMIE POLITIQUE I	4	AHE	-
ECN-11485	PRINCIPES D'ECONOMIE POLITIQUE II	4	AHE	-
ECN-11487	MACROECONOMIE I PR: ECN-11485, MAT-15177 ou MAT-16128	3	A	-
ECN-11503	MACROECONOMIE II PR: ECN-11487	3	H	-
ECN-11517	ECONOMETRIE I PR: ECN-14758	4	H	-
ECN-14758	INTRODUCTION A L'ECONOMETRIE PR: ECN-16096 ou STT-16556, MAT-10382 ou ECN-16097	3	A	-
ECN-15181	THEORIE DES PRIX I PR: ECN-11484, MAT-15177 ou MAT-16128	3	H	-
ECN-15182	THEORIE DES PRIX II PR: ECN-15181	3	A	-

CREDITS POUR COURS AU CHOIX DE L'ETUDIANT 6

## MATHÉMATIQUES

MAJEURE

1.221.02

CODE

1.221.02

On peut fréquenter cette majeure à titre de composante d'un baccalauréat en enseignement secondaire (Type 22).

Voir ENSEIGNEMENT SECONDAIRE - B.E.S.

**MICROBIOLOGIE****BACCALAURÉAT SPÉCIALISÉ****1.213.01**

## CODE

1.213.01

## ADMISSION

Exigence générale : D.E.C.  
 Exigences particulières : Mathématiques 103, 203 et 105;  
 Physique 101, 201 et 301-78;  
 Chimie 101 et 201;  
 Biologie 301.  
 OU  
 Mathématiques 103 et 203;  
 Physique 101, 201 et 301-78;  
 Chimie 101, 201 et 202;  
 Biologie 301 et 401.  
 (C'est le code 97 de RENSEIGNEMENTS GÉNÉRAUX).

## DURÉE

6 trimestres

## FONCTION

Type 10 : BACCALAURÉAT EN MICROBIOLOGIE  
 - Directeur : M. Jean-Louis Lavoie

## OBJECTIFS

La microbiologie est une science très vaste dont l'étude peut couvrir les aspects physiques, biochimiques et physiologiques de microorganismes variés comme les algues, les bactéries, les levures, les champignons, les protozoaires, les rickettsies et les virus. Le programme prépare l'étudiant soit à poursuivre des études de deuxième et troisième cycles, soit à oeuvrer dans les laboratoires publics.

## BACCALAUREAT EN MICROBIOLOGIE

## DESCRIPTION 4523

TEV : Automne 1984

Fonctions: Type 10

TOTAL DES CREDITS A OBTENIR: 93

## COURS ET CHEMINEMENT

Cr S T

## COURS OBLIGATOIRES

CHM-15256	LABORATOIRE DE CHIMIE ANALYTIQUE	3	A	1
MCB-10017	MICROBIOLOGIE GENERALE	2	A	1
MCB-10018	LABORATOIRE DE MICROBIOLOGIE CC: MCB-10017	2	A	1
CHM-10098	CHIMIE GENERALE I	3	A	1
MAT-10363	CALCUL II	3	AH	1
BCM-10004	BIOCHIMIE STRUCTURALE	2	AH	1
BIO-10032	PROTOZOAIRES ET THALLOPHYTES CC: BIO-10033	2	H	2
BIO-10033	PROTOZOAIRES ET THALLOPHYTES - LABORATOIRE CC: BIO-10032	1	H	2
CHM-10099	CHIMIE GENERALE II PR: MAT-10363 ou MAT-16133 ou MAT-16392	4	H	2
BCM-10006	METABOLISME I PR: BCM-10004	2	AH	2
MCB-10019	ECOLOGIE MICROBIENNE PR: MCB-10017	3	H	2
MCB-13218	ISOLEMENT ET CULTURE DES MICROORGANISMES PR: MCB-10019, BCM-10006 CC: MCB-13219	2	A	3
MCB-13219	ISOLEMENT ET CULTURE DES MICROORGANISMES. - LABORATOIRE PR: MCB-10019, BCM-10006 CC: MCB-13218	4	A	3
BIO-16435	STRUCTURE ET FONCTIONNEMENT DE LA CELLULE PR: BCM-10004	2	A	3
BCM-10005	LABORATOIRE DE BIOCHIMIE I PR: CHM-15256 CC: BCM-10004	4	A	3
MCB-10022	PHYSIOLOGIE MICROBIENNE PR: MCB-13218 CC: BCM-10008	2	H	4
BIO-10034	GENETIQUE PR: BIO-10027 ou BIO-16435 ou BIO-16434	3	H	4
BCM-10007	LABORATOIRE DE BIOCHIMIE II PR: BCM-10005, BCM-10006	2	H	4

BCM-10008	METABOLISME II PR: BCM-10006	2	H	4
MCB-17425	MOLECULES ET CELLULES DE L'IMMUNITE PR: BCM-10004; BIO-16435 ou BIO-10027	3	H	4
MAT-10400	PROBABILITES ET STATISTIQUE	3	AH	5
MCB-10020	LABO. DE PHYSIOLOGIE ET DE GENETIQUE MICROBIENNES PR: MCB-13219, MCB-10022	3	A	5
MCB-10021	GENETIQUE ET BIOLOGIE MOLECULAIRE DES MICROORGANISMES PR: BIO-10034	2	H	6
MCB-10025	VIROLOGIE PR: MCB-10017, BIO-10034 ou BCM-10013	3	H	6
Total des crédits de ces cours:				62

## COURS A OPTION

25 crédits

Obtenir 25 crédits et satisfaire, le cas échéant, aux exigences indiquées ci-après.

1. Les étudiants répondant aux exigences d'admission du code 93 doivent suivre le cours suivant:

MAT-14137 ALGEBRE VECTORIELLE 2 AH 1

2. Les étudiants répondant aux exigences d'admission du code 92 doivent suivre les cours suivants:

CHM-14301 PRINCIPES DE CHIMIE ORGANIQUE 2 AH 1

CHM-10116 LABORATOIRE DE CHIMIE ORGANIQUE  
CC: CHM-10115 ou CHM-10119 2 AH 2

3. Choisir l'un des deux cours suivants:

CHM-10119 CHIMIE ORGANIQUE I 3 H 2

PR: CHM-14301 ou approbation, CHM-10098  
 CHM-10115 CHIMIE ORGANIQUE VII 2 H 2  
 PR: CHM-14301 ou approbation

4. Choisir l'un des deux cours suivants:

IFT-14022 PROGRAMMATION EN LANGAGE APL 2 AHE -

IFT-16400 LANGAGE BASIC 2 AFE -

5. L'étudiant peut choisir un maximum de 6 crédits parmi les cours suivants:

BIO-10084 INITIATION A LA RECHERCHE I 3 AHE -

BIO-10085 INITIATION A LA RECHERCHE II 3 AHE -

PR: BIO-10084

DTT-12323 PROJET 3 H -

PR: DTT-14846

GCH-10176 RECHERCHE OU REALISATIONS PRATIQUES 2 AHE -

PR: Approbation du département

MCB-14859 PROJET DE RECHERCHES I 3 AHE -

PR: 60 crédits, et approbation du département

MCB-14860 PROJET DE RECHERCHES II 3 AHE -

PR: MCB-14859

MCB-16488 TRAVAIL EN LABORATOIRE 2 AHE -

PR: 60 crédits et approbation du département

MDD-15364 STAGE DE RECHERCHE-BIOLOGIE DENT. I 3 AHE -

PR: Approbation de l'école

MDD-16977 RECHERCHE - BIOLOGIE DENTAIRE II 3 AHE -

PR: MDD-15364

MED-17118 STAGES DE RECHERCHE I 3 AHE -

MED-17119 STAGES DE RECHERCHE II 3 AHE -

PR: MED-17118

PTT-16174 PROJET EN PHYTOLOGIE 3 AH -

6. Choisir les autres crédits parmi les cours suivants:

BCM-10009 METABOLISME III 2 A -

PR: BCM-10008

BCM-10010 STRUCTURE ET FONCTION DES PROTEINES 2 A -

PR: BCM-10006

BCM-10013 STRUCTURE ET FONCTION DES AC. NUCL. 3 A -

PR: BCM-10006

BCM-17340 LABORATOIRE D'ACIDES NUCLEIQUES 2 H -

PR: BCM-10007 ou BCM-14298; BCM-10013, BCM-14844

BCM-17451 LABORATOIRE DE PROTEINES 2 H -

PR: BCM-10007, BCM-10010

BCM-14844 LES MACROMOLECULES ET LEUR CARACTERISATION 3 A -

PR: CHM-10097

BIO-10037 BIOLOGIE CELLULAIRE ET MOLECULAIRE II 3 H -

PR: BIO-10027

CC: BIO-10038

BIO-10038 BIOLOGIE CELLULAIRE ET MOLECULAIRE II 2 H -

LABORATOIRE

CC: BIO-10037

BIO-14825 BIOLOGIE CELLULAIRE ET MOLECULAIRE I- 1 A -

LABORATOIRE

CC: BIO-10027 ou BIO-16435

CHM-10135 CHIMIE PHYSIQUE V 2 A -

PR: CHM-10099

## MICROBIOLOGIE

BIO-10055	ECOLOGIE GENERALE PR: BOT-13315, BIO-10041 ou approbation	3	A	-
BIO-14273	ECOLOGIE ET POLLUTION	2	A	-
BIO-13319	MICROBIOLOGIE DES ALIMENTS PR: BIO-12286	2	H	-
SLS-17453	MICROBIOLOGIE ET BIOCHIMIE DU SOL	2	A	-
SLS-17454	LABORATOIRE DE MICROBIOLOGIE ET BIOCHIMIE DU SOL PR: BIO-12287 ou MCB-10017 CC: SLS-17453	1	A	-
BOT-12372	MYCOLOGIE PR: BOT-13315	3	A	-
GCH-10167	GENIE BIOCHIMIQUE (PROTEINES) CC: GCH-10168	3	H	-
GCH-10168	GENIE BIOCHIMIQUE (CONTROLES BIOLOGIQUES) PR: BCM-10016, MCB-10017	3	A	-
GCH-15875	MICROBIOLOGIE INDUSTRIELLE PR: MCB-10017 ou BIO-12286	3	H	-
MCB-15422	MICROBIOLOGIE MEDICALE PR: MCB-15055, BIO-11134	3	H	-
STA-12429	CHIMIE DES ALIMENTS PR: BCM-10004	3	H	-
STA-12441	QUALITE DES ALIMENTS PR: STA-12429 ou DTT-13548; BIO-13319	2	H	-
STA-12449	FERMENTATIONS PR: BIO-13319; STA-12429 ou DTT-13548	3	A	-
STA-12451	ANALYSE DES ALIMENTS PR: STA-12429 ou DTT-13548	3	H	-
BCM-10002	BIBLIOGRAPHIE	1	A	-
BCX-11152	INTRODUCTION A LA BIOLOGIE DU CANCER PR: BCX-11128, BIO-11134, MCB-11180	2	H	-
STA-12450	LABORATOIRE DE FERMENTATIONS CC: STA-12449	1	A	-
BIO-16862	PHYSIOLOGIE ANIMALE PR: BCM-10006 ou approbation	3	H	-
BIO-16864	PHYSIOLOGIE ANIMALE, LABORATOIRE	2	H	-
CHM-10141	CHIMIE DANS L'ENVIRONNEMENT CC: CHM-10103, CHM-10104	2	H	-
MCB-15903	MICROBIOLOGIE BUCCALE	2	A	-

CREDITS POUR COURS AU CHOIX DE L'ETUDIANT 6

## PHYSIQUE

### PHYSIQUE

### BACCALAURÉAT SPÉCIALISÉ

1.232.01

#### CODE

1.232.01

#### ADMISSION

Exigence générale : D.E.C.

Exigences particulières : Mathématiques 103, 203 et 105;  
Physique 101, 201 et 301-78;  
Chimie 101 et 201;  
Biologie 301.  
(C'est le code 92 de RENSEIGNEMENTS GÉNÉRAUX et 10.10 de ACCUEIL).

#### DURÉE

6 trimestres

#### FONCTION

Type 10 : BACCALAURÉAT EN PHYSIQUE

- Directeur : M. Réal Tremblay

#### OBJECTIFS

Assurer aux étudiants une formation théorique et expérimentale dans les principaux domaines de la physique: mécanique classique, électromagnétisme, thermophysique, optique, mécanique quantique, structure de la matière. Les préparer en même temps aux études avancées et à la recherche en physique ou dans le cadre de programmes interdisciplinaires.

#### BACCALAUREAT EN PHYSIQUE

#### DESCRIPTION 4531

TEV : Automne 1984

Fonctions: Type 10

TOTAL DES CREDITS A OBTENIR: 96

#### COURS ET CHEMINEMENT

Cr S T

#### COURS OBLIGATOIRES

PHY-10485	PHYSIQUE MATHÉMATIQUE I	3	A	1
PHY-10486	PHYSIQUE MATHÉMATIQUE II CC: PHY-10485	3	A	1
PHY-10489	MECANIQUE CLASSIQUE I CC: PHY-10486	3	A	1
PHY-17449	PHYSIQUE DE LA CHALEUR CC: PHY-10485 ou MAT-10364	3	A	1
PHY-10521	PHYSIQUE EXPERIMENTALE I	3	A	1
PHY-10487	PHYSIQUE MATHÉMATIQUE III PR: PHY-10486	3	H	2
PHY-10491	PHYSIQUE DES ONDES PR: PHY-10486	3	H	2
PHY-10492	MECANIQUE CLASSIQUE III PR: PHY-10489	3	H	2
PHY-10498	ELECTROMAGNETISME PR: PHY-10485	4	H	2
PHY-10522	PHYSIQUE EXPERIMENTALE II PR: PHY-10521	3	H	2
PHY-17320	PHYSIQUE MATHÉMATIQUE IV PR: PHY-10485	2	A	3
PHY-10493	PHYSIQUE QUANTIQUE PR: PHY-10491	3	A	3
PHY-10500	ELECTRONIQUE PR: PHY-10498	3	A	3
PHY-10501	ELECTROMAGNETISME APPLIQUE PR: PHY-10498	3	AH	3
PHY-10523	PHYSIQUE EXPERIMENTALE III CC: PHY-10500	3	A	3
PHY-10502	OPTIQUE PHYSIQUE PR: PHY-10491	3	H	4
PHY-10508	THERMODYNAMIQUE STATISTIQUE PR: PHY-10507	3	H	4
PHY-17322	MECANIQUE QUANTIQUE PR: PHY-10493, PHY-10492	4	H	4
PHY-10524	PHYSIQUE EXPERIMENTALE IV CC: PHY-10502	3	H	4
PHY-10510	PHYSIQUE ATOMIQUE ET MOLECULAIRE PR: PHY-10494	2	A	5
PHY-17323	PHYSIQUE DE L'ETAT SOLIDE PR: PHY-10494	3	A	5

**PHYSIQUE**

PHY-10515	PHYSIQUE NUCLEAIRE PR: PHY-10494	2	A	5
PHY-10525	PHYSIQUE EXPERIMENTALE V PR: PHY-10524	3	A	5
PHY-10526	PHYSIQUE EXPERIMENTALE VI PR: PHY-10524	3	H	6
Total des crédits de ces cours:				71

**COURS A OPTION 19 crédits**

Obtenir 19 crédits et satisfaire, le cas échéant, aux exigences indiquées ci-après.

PHY-17321	PHYSIQUE MATHÉMATIQUE V PR: PHY-10486	3	A	-
PHY-10496	MECANIQUE DU CONTINU PR: PHY-10490	3	A	-
PHY-10503	OPTIQUE ET LASER PR: PHY-10502	3	H	-
PHY-10516	THEORIE NUCLEAIRE PR: PHY-10515	2	H	-
PHY-10518	PHYSIQUE DES PARTICULES PR: PHY-10494	2	H	-
PHY-10520	APPLICATIONS DE L'ELECTRONIQUE PR: PHY-10500	2	H	-
PHY-10527	LABORATOIRE SUPPLEMENTAIRE I SYNTHESE I PR: PHY-10493	3	AH	-
PHY-10529	LABORATOIRE SUPPLEMENTAIRE I SYNTHESE I PR: PHY-10493	3	A	-
PHY-10530	ASTROPHYSIQUE PR: PHY-10493	2	H	-
PHY-14307	ANALYSE DES MESURES EN PHYSIQUE PR: PHY-10486	3	A	-
PHY-16103	LABORATOIRE D'INSTRUMENTATION PR: GEL-16138 ou PHY-10500	3	H	-
PHY-17448	SUJETS SPECIAUX (OP. PHYSIQUE)	3	AH	-

CREDITS POUR COURS AU CHOIX DE L'ETUDIANT 6

**PHYSIQUE**

**MAJEURE 1.232.02**

CODE 1.232.02

On peut fréquenter cette majeure à titre de composante d'un baccalauréat en enseignement secondaire (Type 22).

Voir ENSEIGNEMENT SECONDAIRE - B.E.S.

**STATISTIQUE**

**STATISTIQUE**

**BACCALAURÉAT SPÉCIALISÉ 1.228.01**

CODE 1.228.01

**ADMISSION**

Exigence générale : D.E.C.  
Exigences particulières : Mathématiques 103, 203, 105; Physique 101, 201, 301-78; Chimie 101 et 201; Biologie 301.  
(C'est le code 92 de RENSEIGNEMENTS GÉNÉRAUX et 10.10 de ACCUEIL).

**DURÉE**

6 trimestres

**FONCTION**

Type 10 : BACCALAURÉAT EN STATISTIQUE  
- Directeur : M. Jean-Pierre Carmichael

**OBJECTIFS**

Ce programme doit permettre à l'étudiant d'acquérir les connaissances fondamentales en statistique et doit lui donner la possibilité d'apprendre à utiliser cette discipline dans différents domaines. L'acquisition des connaissances fondamentales est nécessaire à la compréhension et l'évaluation des différentes méthodes que le statisticien sera amené à utiliser. Cette acquisition des connaissances est aussi nécessaire à ceux qui veulent approfondir certains points particuliers de la statistique comme à ceux qui veulent modifier ou développer des méthodes d'analyse.

Plus précisément, ce programme doit :

- donner à l'étudiant une formation telle qu'il soit familier avec les principales méthodes statistiques tant au niveau du recueil des données qu'au niveau de l'analyse statistique;
- développer chez l'étudiant la faculté de savoir choisir et appliquer, parmi les méthodes statistiques qu'il connaît, celle qui est la mieux appropriée à l'étude d'un phénomène;
- développer la capacité de juger de l'adéquation de la méthode choisie et d'en tirer les conséquences quant au reste de l'étude;
- apprendre à l'étudiant à estimer les conséquences de ses hypothèses sur les résultats de l'analyse et sur l'interprétation que l'on en fera;
- permettre à l'étudiant d'avoir la capacité de mener à bien toute une étude statistique.

**BACCALAUREAT EN STATISTIQUE**

DESCRIPTION 4529

TEV : Automne 1984

Fonctions: Type 10

TOTAL DES CREDITS A OBTENIR: 96

COURS ET CHEMINEMENT Cr S T

**COURS OBLIGATOIRES**

MAT-16128	ANALYSE I	4	AH	1
MAT-10382	ALGEBRE LINEAIRE I	3	AH	1
STT-16556	INTRODUCTION A LA STATISTIQUE	4	AH	1
IFT-15750	ELEMENTS D'ALGORITHMIQUE	3	A	1
IFT-14022	PROGRAMMATION EN LANGAGE APL	2	AHE	1
MAT-10383	ALGEBRE LINEAIRE II PR: MAT-10382 ou MAT-10381	3	AH	2
MAT-16129	ANALYSE II PR: MAT-16128	4	AH	2
STT-16557	PROBABILITES I PR: MAT-16128 CC: MAT-16129	4	AH	2
IFT-16881	COMPLEMENT D'INFORMATIQUE PR: IFT-15750 ou IFT-14022 ou IFT-10426	2	H	2
STT-16558	STATISTIQUE MATHÉMATIQUE I PR: STT-16557	4	AH	3
STT-16559	PROCESSUS ALEATOIRES PR: STT-16557 ou ACT-10418	3	A	3
STT-16561	REGRESSION PR: STT-16556 ou ACT-10418, MAT-10383 ou MAT-10381	3	A	3



STT-16573	STATISTIQUE NON PARAMETRIQUE PR: STT-16558	3	H	4
STT-16560	ECHANTILLONNAGE I PR: STT-16556 ou ACT-10418	3	H	4
STT-16562	SERIES CHRONOLOGIQUES PR: STT-16556 ou ACT-10418, MAT-10383 ou MAT-10381	3	H	4
STT-16564	ANALYSE DES DONNEES PR: STT-16561	3	H	4
STT-17436	ECHANTILLONNAGE II PR: STT-16560	3	A	5
STT-16565	ANALYSE DE LA VARIANCE PR: STT-16556 ou ACT-10418, MAT-10383 ou MAT-10381	3	A	5
STT-16567	PREPARATION D'UN PROJET	2	A	5
STT-16568	PROJET PR: STT-16567	5	H	6
Total des crédits de ces cours:		64		

COURS A OPTION 26 crédits

Obtenir 26 crédits et satisfaire, le cas échéant, aux exigences indiquées ci-après.

1) Choisir deux cours parmi les suivants:

STT-16570	CONTROLE STATISTIQUE DE LA QUALITE PR: STT-16556 ou ACT-10418	3	H	3
STT-16569	ANALYSE DE TABLEAUX DE FREQUENCE PR: STT-16558	3	A	4
STT-16572	PROBABILITE II PR: STT-16557	3	A	5
STT-16571	PLANIFICATION DES EXPERIENCES PR: STT-16565	3	H	6
STT-16574	STATISTIQUE MATHEMATIQUE II PR: STT-16558	3	A	6

2) Choisir au moins quatre cours dans deux des sept blocs suivants et pas moins de deux cours dans chacun de ces deux blocs:

a)

IFT-14678	LANGAGE COBOL PR: Un langage de programmation	2	AH	-
IFT-10541	STRUCTURES DE DONNEES PR: IFT-15750	3	A	-
IFT-10539	STRUCTURE INTERNE DES ORDINATEURS CC: Un langage de programmation	4	AHE	-
IFT-10557	SIMULATION PR: IFT-16312 ou MAT-17441 CC: IFT-10541	3	A	-
IFT-15755	TRAITEMENT DE FICHIERS PR: IFT-10541, IFT-14678	3	H	-

b)

ACT-10410	ANALYSE ET TRAITEMENT COLLECTIF DU RISQUE	3	A	-
ACT-10420	ANALYSE ET TRAITEMENT DU RISQUE VIE	3	A	-
ACT-14289	RISQUES I.A.R.D. I PR: ACT-17434	3	A	-
ACT-10412	MATHEMATIQUES FINANCIERES	3	A	-
ACT-10413	MATHEMATIQUES ACTUARIELLES I PR: ACT-16335, ACT-10418, ACT-10412	4	H	-
ACT-15023	CONSTRUCTION DES TABLES PR: ACT-10413	3	H	-
ACT-10421	MATHEMATIQUES DU RISQUE PR: ACT-10418, ACT-16365	3	A	-
ACT-10422	RISQUES I.A.R.D. II PR: ACT-14289	3	H	-

c)

MNG-11884	PROCESSUS DE MANAGEMENT	3	AHE	-
CTB-13528	ELEMENTS D'ANALYSE FINANCIERE	3	AH	-
MRK-11921	MARKETING I	3	AHE	-
MRK-11922	LE COMPORTEMENT DU CONSOMMATEUR	3	AH	-
GSF-11928	FINANCE I PR: GSE-11906, MQT-11939	3	AHE	-
GSF-14292	FINANCE II PR: GSF-11928 ou GSF-17225	3	AHE	-
SIO-15419	SYSTEMES D'INFORMATION PR: SIO-11943	3	AHE	-
MRK-16825	MARKETING II PR: MRK-11921, MQT-11939	3	AHE	-

d)

ECN-11484	PRINCIPES D'ECONOMIE POLITIQUE I	4	AHE	-
ECN-11485	PRINCIPES D'ECONOMIE POLITIQUE II	4	AHE	-
ECN-11487	MACROECONOMIE I PR: ECN-11485, MAT-15177 ou MAT-16128	3	A	-
ECN-11497	MONNAIE ET CREDIT PR: ECN-11484, ECN-11485	3	H	-
ECN-11503	MACROECONOMIE II PR: ECN-11487	3	H	-

STATISTIQUE

ECN-11513	ANALYSE INTERSECTORIELLE PR: ECN-16097 ou MAT-10382, ECN-11484, ECN-11485	3	A	-
ECN-15181	THEORIE DES PRIX I PR: ECN-11484, MAT-15177 ou MAT-16128	3	H	-
ECN-15182	THEORIE DES PRIX II PR: ECN-15181	3	A	-
ECN-15512	ORGANISATION INDUSTRIELLE PR: ECN-15182	3	A	-
ECN-13543	MESURE DES GRANDEURS ECONOMIQUES PR: ECN-11484, ECN-11485	3	A	-
ECN-16509	THEORIE ECONOMIQUE DU RISQUE PR: MAT-15177 ou l'équiv., ECN-16096 ou l'équiv.	3	H	-

e)

BIO-10027	BIOLOGIE CELLULAIRE ET MOLECULAIRE I PR: BCM-10004	2	A	-
BIO-10034	GENETIQUE PR: BIO-10027 ou BIO-16435 ou BIO-16434	3	H	-
BIO-10037	BIOLOGIE CELLULAIRE ET MOLECULAIRE II PR: BIO-10027 CC: BIO-10038	3	H	-
BIO-10058	ETHOLOGIE PR: BIO-10055 ou approbation	2	A	-
BIO-10082	PHYSIOLOGIE DU SYSTEME NERVEUX PR: BIO-10078 ou approbation	3	H	-
BIO-16862	PHYSIOLOGIE ANIMALE PR: BCM-10006 ou approbation	3	H	-

f)

SOC-16746	SOCIOLOGIE POLITIQUE	4	AHE	-
SOC-16735	LANGAGE DE LA SOCIOLOGIE	4	AHE	-
SOC-14943	SOCIOLOGIE DE LA CULTURE	3	AH	-
SOC-11463	SOCIOLOGIE DE L'URBANISATION	3	H	-
SOC-11473	SOCIOLOGIE DU TRAVAIL	3	H	-
SOC-15206	DEVELOPPEMENT ET SOCIETES INDUSTRIELLES	3	AH	-
SOC-16747	DEMOGRAPHIE SOCIALE	4	A	-

g)

PSY-12230	APPRENTISSAGE	3	H	-
PSY-12232	HISTOIRE DE LA PSYCHOLOGIE	3	H	-
PSY-12233	PSYCHOLOGIE DE LA PERCEPTION	3	A	-
PSY-12236	PSYCHOLOGIE SOCIALE	3	H	-
PSY-12247	THEORIES DE LA PERSONNALITE I	3	A	-
PSY-12248	ANALYSE BEHAVIORALE DU COMPORTEMENT	3	A	-
PSY-12249	PSYCHOPATHOLOGIE	3	H	-
PSY-14455	LES FONDEMENTS DE LA PSYCHOLOGIE	3	A	-
PSY-14806	THEORIES DE L'INTELLIGENCE	3	H	-

3) Choisir les crédits manquants parmi les cours décrits en 1) ou en 2) ou parmi les cours suivants:

MAT-16130	ANALYSE III PR: MAT-16129	4	A	-
MAT-16131	ANALYSE IV PR: MAT-16129	4	H	-
MAT-10374	MESURE ET INTEGRATION PR: MAT-16129	3	H	-
MAT-14283	TOPOLOGIE	3	A	-
MAT-14284	FONCTIONS DE VARIABLE COMPLEXE I CC: MAT-16130	3	A	-
MAT-10399	FONCTIONS SPECIALES PR: MAT-10364 ou MAT-16130, MAT-14284	3	A	-
MAT-10398	ANALYSE MATRICIELLE PR: MAT-10381 ou MAT-10383	3	A	-
MAT-10427	ANALYSE NUMERIQUE PR: 1 cours de programmation et MAT-10363	2	AH	-
MAT-17441	PROGRAMMATION MATHEMATIQUE PR: MAT-10382, MAT-16129 ou MAT-10363	3	A	-
MAT-16661	ANALYSE NUMERIQUE APPROFONDIE PR: MAT-10427, MAT-10381 ou MAT-10382	3	A	-

CREDITS POUR COURS AU CHOIX DE L'ETUDIANT 6

## STATISTIQUE

### MINEURE OU CERTIFICAT 1.228.06

CODE

1.228.06

ADMISSION

Pour l'admission au certificat :

Exigence générale : D.E.C.

Exigences particulières : Mathématiques 103, 105, 203.  
(C'est le code 109 de RENSEIGNEMENTS GÉNÉRAUX et 10.12 de ACCUEIL).

L'étudiant admis à un programme de baccalauréat où cette composante serait possible pourrait ne pouvoir la fréquenter s'il ne rencontrait pas ces exigences et son choix devrait alors se porter sur une autre mineure.

# STATISTIQUE

## DURÉE

Dans le cadre d'un baccalauréat : 6 trimestres  
Comme programme de certificat : 3 trimestres

## FONCTIONS

On peut fréquenter ce programme à titre de composante de l'un des types suivants:

Type 29 : BACCALAURÉAT (avec majeure et mineure)  
- Il faut alors suivre une des majeures de la liste donnée à l'ANNEXE I.

Type 30 : BACCALAURÉAT (général)  
- Voir ANNEXE V.

Type 40 : CERTIFICAT EN STATISTIQUE  
- Directeur : M. Hervé G. Morin

## OBJECTIFS

L'objectif du programme est de fournir à des spécialistes ou à de futurs spécialistes de diverses disciplines une introduction à la statistique qui leur présenterait les principales méthodes simples de cueillette et d'analyse des données et qui leur ferait entrevoir toute la puissance des méthodes plus élaborées.

## MIN./CERT. EN STATISTIQUE

### DESCRIPTION 4530

TEV : Automne 1984

Fonctions: Types 29, 30 et 40

TOTAL DES CREDITS A OBTENIR: 30

COURS ET CHEMINEMENT

	Cr	S	T
--	----	---	---

### COURS OBLIGATOIRES

STT-16556	INTRODUCTION A LA STATISTIQUE	4	AH	1
MAT-10381	INTRODUCTION A L'ALGEBRE LINEAIRE	3	AH	1
IFT-15750	ELEMENTS D'ALGORITHMIQUE	3	A	2
STT-16561	REGRESSION	3	A	2
	PR: STT-16556 ou ACT-10418, MAT-10383 ou MAT-10381			
STT-16565	ANALYSE DE LA VARIANCE	3	A	2
	PR: STT-16556 ou ACT-10418, MAT-10383 ou MAT-10381			
STT-16560	ECHANTILLONNAGE I	3	H	3
	PR: STT-16556 ou ACT-10418			
Total des crédits de ces cours:		19		

### COURS A OPTION

8 crédits

Obtenir 8 crédits et satisfaisant, le cas échéant, aux exigences indiquées ci-après.

IFT-14022	PROGRAMMATION EN LANGAGE APL	2	AHE	1
STT-16562	SERIES CHRONOLOGIQUES	3	H	3
	PR: STT-16556 ou ACT-10418, MAT-10383 ou MAT-10381			
STT-16570	CONTROLE STATISTIQUE DE LA QUALITE	3	H	3
	PR: STT-16556 ou ACT-10418			
IFT-16881	COMPLEMENT D'INFORMATIQUE	2	H	3
	PR: IFT-15750 ou IFT-14022 ou IFT-10426			
STT-16564	ANALYSE DES DONNEES	3	H	3
	PR: STT-16561			

CREDITS POUR COURS AU CHOIX DE L'ETUDIANT

		3		
--	--	---	--	--

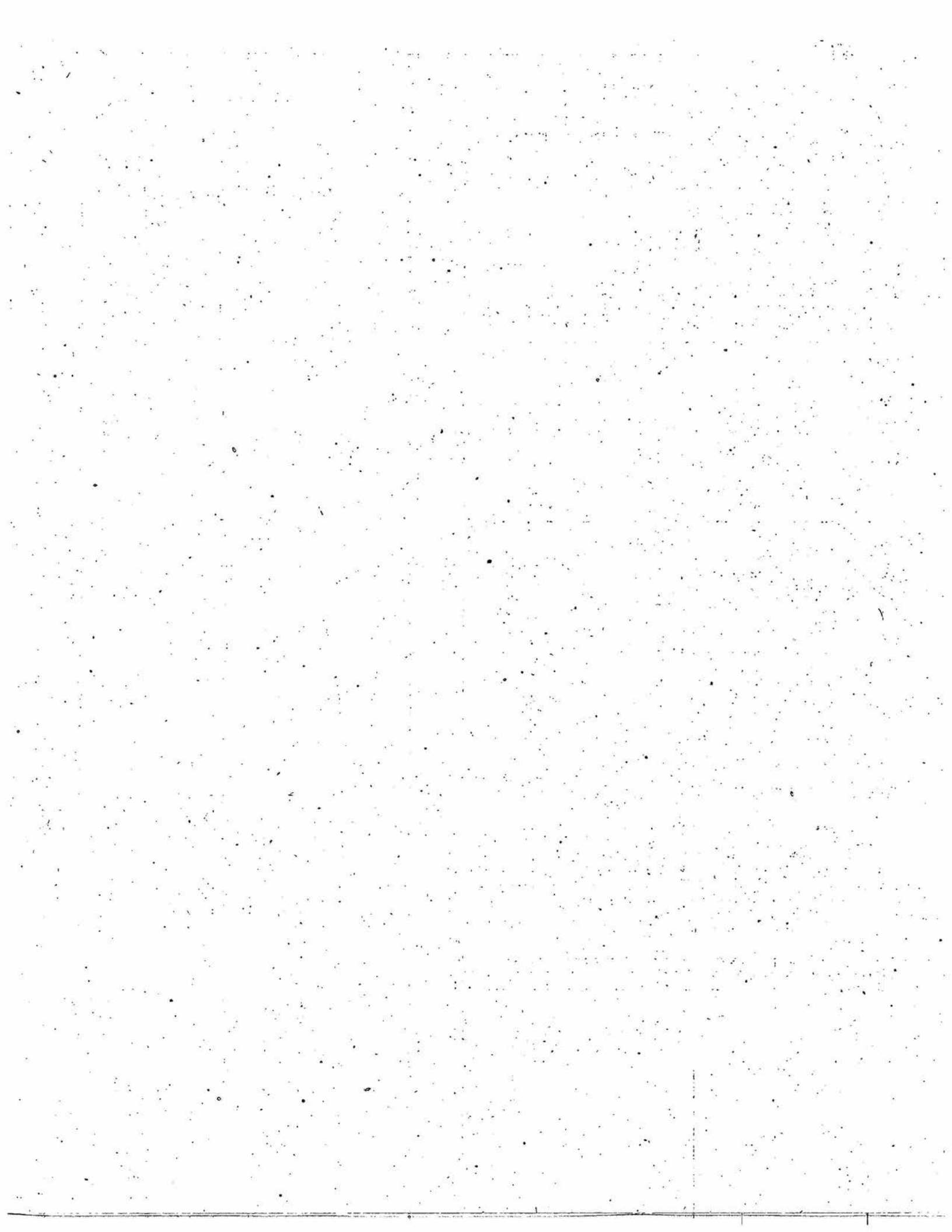

## **SCIENCES DE LA SANTÉ**

**DIÉTÉTIQUE**  
page M-3 à page M-4

**ERGOTHÉRAPIE**  
page M-4 à page M-5

**MÉDECINE**  
page M-5 à page M-7

**MÉDECINE DENTAIRE**  
page M-8 à page M-10

**PHARMACIE**  
page M-11 à page M-13

**PHYSIOTHÉRAPIE**  
page M-13

**SANTÉ COMMUNAUTAIRE**  
page M-14

**SCIENCES INFIRMIÈRES**  
page M-15 à page M-17

**M**



**DIÉTÉTIQUE****BACCALAURÉAT SPÉCIALISÉ****1.438.91**

## CODE

1.438.91

## ADMISSION

Exigence générale : D.E.C.

Exigences particulières : Mathématiques 103 et 203;  
Physique 101, 201 et 301-78;  
Chimie 101, 201 et 202;  
Biologie 301 et 401.  
(C'est le code 93 de RENSEIGNEMENTS  
GÉNÉRAUX et 10.11 de ACCUEIL).

## DURÉE

7 trimestres

## FONCTION

Type 10 : BACCALAURÉAT EN DIÉTÉTIQUE

- Directrice : Mme Jeannine Sévigny (par interim)

## OBJECTIFS

Le programme de diététique est un programme qui veut former des spécialistes capables d'assumer la responsabilité de guider l'homme dans son alimentation, en appliquant les principes de la nutrition et du management à l'alimentation saine des individus et des groupes, malades ou bien portants.

## BACCALAUREAT EN DIETETIQUE

## DESCRIPTION 4627

TEV : Automne 1984

Fonctions: Type 10

TOTAL DES CREDITS A OBTENIR: 118

## COURS ET CHEMINEMENT

Cr S T

## COURS OBLIGATOIRES

BIO-16715	BIOLOGIE ET SYSTEMES REGULATEURS CC: BCX-11128	4	A	1
BCX-11128	BIOCHIMIE	3	A	1
DTT-12306	NUTRITION HUMAINE I	2	A	1
DTT-12309	ETUDE DES ALIMENTS I	3	A	1
PSY-16718	SANTE - DEVELOPPEMENT PSYCHOLOGIQUE	3	A	1
PHS-16716	ANATOMO-PHYSIO-PATHOLOGIE I PR: BIO-16715, BCX-11128 ou approbation	4	H	2
HTL-17042	HISTOPHYSIOLOGIE DES TISSUS MUSCULAIRES ET OSSEUX PR: BIO-16715	1	H	2
DTT-13336	NUTRITION HUMAINE II PR: BCX-11128	4	H	2
DTT-16000	STAGE D'INITIATION A LA DIETETIQUE PR: DTT-12306, DTT-12309, DTT-13336	1	AHE	2
PAT-14340	PATHOLOGIE HUMAINE PR: BCX-11128, BIO-16715 ou BIO-11134 ou approb.	3	H	2
PHC-11234	INTRODUCTION A LA PHARMACOLOGIE ET A LA TOXICOLOGIE PR: BCX-11128, BIO-11134 ou BIO-16715	1	H	2
DTT-13548	ETUDE DES ALIMENTS II PR: DTT-12309	3	A	3
DTT-12310	BUDGET ALIMENTAIRE PR: CNS-12308 ou DTT-12306 CC: CNS-15384 ou DTT-12309	3	A	3
DTT-12324	NUTRITION HUMAINE III PR: DTT-13336	4	A	3
MNG-11884	PROCESSUS DE MANAGEMENT	3	AHE	3
DTT-16104	EXPERIMENTATION CULINAIRE PR: DTT-13548	2	H	4
DTT-13334	ALIMENTATION DES COLLECTIVITES PR: DTT-12310	3	H	4
DTT-12316	DIETOTHERAPIE I PR: DTT-13336, BCX-11128	4	H	4
DTT-16002	STAGE EN NUTRITION I PR: Cours OBL des 4 prem. trim. du prog. DTT	2	AHE	4
DTT-16004	STAGE DE GESTION EN ALIMENTATION I PR: Cours OBL des 4 prem. trim. du prog. DTT	2	AHE	4
DTT-14846	METHODES DE RECHERCHE	2	H	4
DTT-12326	CONTROLE DU COUT DES ALIMENTS PR: DTT-13334	3	A	5
DTT-12325	DIETOTHERAPIE II PR: DTT-13336, BCX-11128	4	A	5

DTT-17172	PROJET A PR: DTT-14846	2	AHE	5
DTT-16106	EDUCATION EN NUTRITION PR: DTT-12324	3	AH	6
DTT-16813	STAGE EN NUTRITION II PR: Les cours OBL du prog. de DTT	3	AHE	6
DTT-16816	STAGE DE GESTION EN ALIMENTATION II PR: Les cours OBL du prog. de DTT	4	AHE	6
DTT-17173	SEMINAIRE PR: DTT-17172	2	AHE	6
DTT-17038	STAGE EN NUTRITION COMMUNAUTAIRE PR: Les cours OBL du prog. de DTT	4	AH	7
DTT-16007	STAGE EN NUTRITION V PR: Les cours OBL du prog. de DTT	1	AH	7
DTT-16814	STAGE EN NUTRITION III PR: Les cours OBL du prog. de DTT	2	AH	7
DTT-16815	STAGE EN NUTRITION IV PR: Les cours OBL du prog. de DTT	2	AH	7
DTT-16817	STAGE DE GESTION EN ALIMENTATION III PR: Les cours OBL du prog. de DTT	3	AH	7
Total des crédits de ces cours:		90		

## COURS A OPTION

22 crédits

Obtenir 22 crédits et satisfaire, le cas échéant, aux exigences indiquées ci-après.

## 1. Choisir 3 crédits dans les cours suivants:

BIO-12287	LABORATOIRE DE MICROBIOLOGIE CC: BIO-12286	1	A	3
MCB-15816	MICROBIOLOGIE CLINIQUE	3	A	3
BIO-12286	MICROBIOLOGIE GENERALE	2	A	3

## 2. Choisir au moins un des cours suivants:

PSY-16798	ENTRAINEMENT AU TRAVAIL EN EQUIPE	3	AE	2
CSO-13826	EDUCATION DES ADULTES	3	AE	3
COM-16277	ANIMATION ET ACTION PROFESSIONNELLE	3	AH	4
TEN-12130	INITIATION AUX MOYENS AUDIOVISUELS	3	AHE	6

## 3. Choisir au moins un des cours suivants:

PSY-16648	PSYCHOLOGIE DU VIEILLISSEMENT.	3	H	4
CSO-12112	IDENTITE ET CONCEPT DE SOI	3	H	4
PSY-13647	PSYCHOL. DU DEVELOPPEMENT: ADULTE	3	A	5
CSO-11990	PSYCHOLOGIE DES GROUPES	3	A	5
PSY-12244	DEVELOPPEMENT DE L'ADOLESCENT	3	A	5
PSY-12238	DEVELOPPEMENT DE L'ENFANT	3	H	6

## 4. Prendre les autres crédits parmi les cours suivants:

DTT-14313	PREPARATION DES ALIMENTS	1	AH	1
CNS-13333	LE COMPORTEMENT DU CONSOMMATEUR	3	A	1
ADM-12335	COMPTABILITE GENERALE	2	AH	2
CTB-11890	COMPTABILITE GENERALE I	3	AHE	2
STA-12427	L'HOMME ET SES ALIMENTS	2	AH	2
BCX-14060	ANOMALIES DU METABOLISME DES GLUCIDES ET DES LIPIDES PR: BCX-11128 ou BCM-10006	2	H	2
ECN-13226	MACROECONOMIQUE	2	A	3
CSO-12116	LE TRAVAIL HUMAIN	3	A	3
CSO-12084	HUMANISME ET TRAVAIL	3	A	3
PHC-14226	ABUS DES DROGUES ET PHARMACODEPENDANCE (TOXICOMANIES)	2	AH	3
MEV-11994	STATISTIQUE APPLIQUEE A L'EDUCATION	3	AHE	3
MAT-10400	PROBABILITES ET STATISTIQUE	3	AH	3
MAT-12239	METHODES QUANTITATIVES I	3	A	3
ECN-13227	MICROECONOMIQUE	2	H	4
BCX-11221	PATHOLOGIE DE LA MALNUTRITION	1	A	4
MNG-15077	SCIENCES DU COMPORTEMENT PR: MNG-11884	3	AHE	4
STA-16306	TECHNOLOGIE DES CORPS GRAS PR: STA-12429 ou DTT-13548	2	H	4
DTT-13335	AMENAGEMENT DES SERVICES D'ALIMENTATION	2	H	4
ERU-12343	COMMERCIALISATION ALIMENTAIRE I PR: ERU-15073	3	A	5
DRT-11903	LE DROIT DES AFFAIRES I	3	AHE	5
MRK-11921	MARKETING I	3	AHE	5
MNG-11886	GESTION DU PERSONNEL PR: MNG-15077	3	AH	5
MNG-15891	GESTION DES RESSOURCES HUMAINES PR: MNG-15077	3	AHE	5
DTT-15102	GESTION DES SERVICES D'ALIMENTATION PR: DTT-13334	2	A	5

## DIÉTÉTIQUE

SIN-16098	L'ENTREVUE	3	A	5
STA-12433	CONSERVATION DES ALIMENTS PR: STA-12429 ou DIT-13548; #10-13319	3	A	5
CNS-15503	LECTURES DIRIGÉES	3	AHE	6
DTT-12313	ETUDE DES ALIMENTS III PR: DIT-13548	3	AH	6
IFT-11164	INFORMATIQUE BIOMÉDICALE	1	H	6
DTT-15924	LECTURE I	1	AHE	6
DTT-15925	LECTURE II	2	AHE	6
IFT-10426	PROGRAMMATION	2	AHE	-
IFT-16400	LANGAGE BASIC	2	AHE	-
MED-14061	INTRODUCTION A LA SEXUALITE HUMAINE	3	AH	-
PSA-14055	PSYCHOPATHOLOGIE GENERALE	3	A	-
PHS-11175	PHYSIOLOGIE PRATIQUE PR: PHS-11135 ou PHS-16716 ou PHS-17098	3	A	-
ECN-11160	ECONOMIE DE LA SANTE	2	A	-
THL-13240	ETHIQUE SOCIALE	3	A	-
PHI-15048	ETHIQUE MEDICALE	3	H	-
LNC-15912	TECHNIQUE DE L'EXPRESSION ECRITE	3	AH	-
CNS-12329	PHENOMENES DE LA CONSOMMATION PR: CNS-15657	3	AH	-
CSO-12100	THEORIES DE LA PERSONNALITE	3	A	-
DRT-11904	LE DROIT DES AFFAIRES II PR: DRT-11903	3	AH	-
PSA-17116	PSYCHIATRIE DE L'ENFANT ET DE L'ADOLESCENT	2	E	-
CREDITS POUR COURS AU CHOIX DE L'ETUDIANT				6

## ERGOTHERAPIE

# SCIENCES DE LA SANTÉ

## ergothérapie

### BACCALAURÉAT SPÉCIALISÉ

**1.456.01**

#### CODE

1.456.01

#### ADMISSION

Exigence générale : D.E.C.

 Exigences particulières : Mathématiques 103 et 203;  
 Physique 101, 201 et 301-78;  
 Chimie 101, 201 et 202;  
 Biologie 301 et 401.  
 (C'est le code 93 de RENSEIGNEMENTS GÉNÉRAUX et 10.11 de ACCUEIL).

#### DURÉE

6 trimestres

#### FONCTION

Type 10 : BACCALAURÉAT EN SCIENCES DE LA SANTÉ (Ergothérapie)

-- Directeur : M. Jean-Guy Jobin

#### OBJECTIFS

Le programme des études de premier cycle en ergothérapie intégré aux sciences de la santé permet à l'étudiant, à partir de connaissances scientifiques fondamentales tant biologiques et physiologiques que psychologiques et sociales, de s'initier et de s'entraîner progressivement à la thérapeutique de réadaptation du malade par les activités psychomotrices dirigées.

### B. EN SCIENCES DE LA SANTE (ERGOTHERAPIE)

#### DESCRIPTION 4661

TEV : Automne 1984

Fonctions: Type 10

TOTAL DES CREDITS A OBTENIR: 96

#### COURS ET CHEMINEMENT

Cr S T

#### COURS OBLIGATOIRES

ERG-14317	ATELIER D'ERGOTHERAPIE I	2	A	1
ANM-11120	ANATOMIE HUMAINE FONCTIONNELLE I-A	4	A	1
BCX-11128	BIOCHIMIE	3	A	1
BIO-11134	BIOLOGIE CELLULAIRE CC: BCX-11128	3	A	1
HTL-15781	HISTOLOGIE GENERALE CC: BIO-11134	2	A	1
PHS-11135	BIOLOGIE HUMAINE I PR: BIO-11134, HTL-14692 ou HTL-15780 ou HTL-15781	3	H	2
PHS-11136	BIOLOGIE HUMAINE II PR: BCX-11128, HTL-14692 ou HTL-15780 ou HTL-15781	2	H	2
PHS-11137	BIOLOGIE HUMAINE III PR: BIO-11134, HTL-14692 ou HTL-15780 ou HTL-15781	2	H	2
ANM-11116	ANATOMIE DE L'APPAREIL LOCOMOTEUR PR: ANM-11120 CC: ANM-11119	2	H	2
ANM-11119	ANATOMIE EXPERIMENTALE DE L'APPAREIL LOCOMOTEUR PR: ANM-11120	2	H	2
ANM-11192	KINESIOLOGIE I PR: ANM-11120 CC: ANM-11116	2	H	2
PSY-12238	DEVELOPPEMENT DE L'ENFANT	3	H	2
ERG-14318	ATELIER D'ERGOTHERAPIE II PR: ERG-14317	2	H	2
MED-15406	SCIENCES NEUROLOGIQUES PR: BIO-11134, ANM-11121	3	A	3
ANM-11193	KINESIOLOGIE II PR: ANM-11192, ANM-11116	3	A	3
PSY-12244	DEVELOPPEMENT DE L'ADOLESCENT	3	A	3
ERG-14319	SOINS SPECIALISES EN ERGOTHERAPIE I PR: ERG-14318	2	A	3
MCB-15816	MICROBIOLOGIE CLINIQUE	3	A	3
PSY-11182	ASPECTS PSYCHOSOCIAUX EN READAPTATION	3	H	4
PHT-15412	PATHOLOGIE CLINIQUE EN READAPTATION PR: PHS-11135, PHS-11137	2	H	4
PHC-11234	INTRODUCTION A LA PHARMACOLOGIE ET A LA TOXICOLOGIE PR: BCX-11128, BIO-11134 ou BIO-16715	1	H	4

**ERGOTHERAPIE**

ERG-14320	SOINS SPECIALISES EN ERGOTHERAPIE II. PR: ERG-14319	3	H	4
ERG-11166	ERGOTHERAPIE CLINIQUE I PR: ERG-14318	4	H	4
ERG-11167	ERGOTHERAPIE CLINIQUE II PR: ERG-11166	5	A	5
ERG-11169	ERGOTHERAPIE EN MEDECINE PHYSIQUE PR: ERG-14320	3	A	5
ERG-12475	ERGOTHERAPIE EN PSYCHIATRIE PR: PSY-12238, PSY-12244	3	A	5
ERG-11170	ERGOTHERAPIE EN PEDIATRIE PR: PSY-12238, ANM-11193	3	H	6
ERG-11168	ERGOTHERAPIE CLINIQUE III PR: ERG-11166	5	H	6
ERG-17400	SEMINAIRE D'INTEGRATION	2	H	6
Total des crédits de ces cours:		80		

**COURS A OPTION 10 crédits**

Obtenir 10 crédits et satisfaire, le cas échéant, aux exigences indiquées ci-après.

ECN-11160	ECONOMIE DE LA SANTE	2	A	1
ADS-11958	HISTOIRE DES IDEES PEDAGOGIQUES	3	AH	1
ADS-12193	THEORIES MODERNES EN EDUCATION	3	AH	1
PSY-12231	PSYCHOLOGIE DES PETITS GROUPES	3	A	1
PSY-14455	LES FONDEMENTS DE LA PSYCHOLOGIE	3	A	1
PHA-16541	MEDICAMENTS ET SOCIETE	2	AH	1
PHS-11175	PHYSIOLOGIE PRATIQUE PR: PHS-11135 ou PHS-16716 ou PHS-17098	3	A	3
CSO-11990	PSYCHOLOGIE DES GROUPES	3	A	3
CSO-12100	THEORIES DE LA PERSONNALITE	3	A	3
TEN-12133	L'HOMME, LES LANGAGES ET LES TECHNIQUES	3	A	3
PPG-11955	PSYCHOLOGIE DE L'APPRENTISSAGE	3	A	3
CSO-13838	ANIMATION ET GROUPES DE TACHES	3	A	3
PSY-13647	PSYCHOL. DU DEVELOPPEMENT: ADULTE	3	A	3
SIN-15490	VIEILLISSEMENT ET SANTE	3	H	3
PSY-12233	PSYCHOLOGIE DE LA PERCEPTION	3	A	3
MED-14061	INTRODUCTION A LA SEXUALITE HUMAINE	3	AH	3
PHC-14226	ABUS DES DROGUES ET PHARMACODEPENDANCE (TOXICOMANIES)	2	AH	4
PHI-15048	ETHIQUE MEDICALE	3	H	4
PAT-14340	PATHOLOGIE HUMAINE PR: BCX-11128, BIO-16715 ou BIO-11134 ou approb.	3	H	4
ERG-16927	LA READAPTATION DES PERSONNES AGEES	3	H	4
PHT-15833	LA SOCIOLOGIE DE LA READAPTATION	2	A	5
ADM-11265	ELEMENTS DE GESTION EN READAPTATION	2	A	5
MED-11535	MEDECINE ET HYGIENE DU TRAVAIL PR: Autorisation du département	3	A	5
PAT-11184	INITIATION A LA PATHOLOGIE HUMAINE PR: PHS-11135, PHS-11136, PHS-11137	2	A	5
PHT-16711	METHODOLOGIE DE LA RECHERCHE	1	A	5
ERG-15979	CROISSANCE DE GROUPE DIRIGEE PR: ERG-14319 CC: ERG-11167	2	A	5
ERG-16973	TRAVAIL PRATIQUE EN READAPTATION I PR: 30 crédits du programme	1	AHE	-
ERG-16974	TRAVAIL PRATIQUE EN READAPTATION II PR: 30 crédits du programme	2	AHE	-

CREDITS POUR COURS AU CHOIX DE L'ETUDIANT 6

**MÉDECINE**

**SCIENCES DE LA SANTÉ  
médecine**

**BACCALAURÉAT SPÉCIALISÉ**

**1.402.01**

**CODE**

1.402.01

**ADMISSION**

Exigence générale : D.E.C.

Exigences particulières : Mathématiques 103 et 203;  
Physique 101, 201 et 301-78;  
Chimie 101, 201 et 202;  
Biologie 301 et 401.  
(C'est le code 93 de RENSEIGNEMENTS GÉNÉRAUX et 10.11 de ACCUEIL).

**DURÉE**

6 trimestres

**FONCTION**

Type 10 : BACCALAURÉAT EN SCIENCES DE LA SANTÉ (Médecine)

- Directeur : M. Guy Saucier

**OBJECTIFS**

Le programme des études de premier cycle en médecine intégré aux sciences de la santé vise à la formation de l'étudiant dans les sciences fondamentales de la biologie humaine et du comportement, et dans les sciences pré-cliniques; il comporte une initiation théorique et pratique au domaine de la clinique médicale.

**REMARQUE**

Le programme de baccalauréat se fait en concomitance avec le doctorat en médecine (Voir MÉDECINE, Doctorat). L'étudiant est donc admis dès son entrée à l'Université au programme du doctorat; s'il se retire du doctorat et qu'il satisfasse en même temps aux exigences du baccalauréat, il peut obtenir de l'Université le grade de bachelier s'il en fait la demande.

**B. EN SCIENCES DE LA SANTE (MEDECINE)**

**DESCRIPTION 4494**

TEV : Automne 1984

Fonctions: Type 10

TOTAL DES CREDITS A OBTENIR: 90

COURS ET CHEMINEMENT Cr S T

**COURS OBLIGATOIRES**

ANM-17096	ANATOMIE HUMAINE	2	A	1
BCX-17097	BIOCHIMIE	2	A	1
PHS-17098	PHYSIOLOGIE HUMAINE	3	A	1
PHC-17099	PHARMACOLOGIE	3	A	1
MCB-17100	MICROBIOLOGIE ET IMMUNOLOGIE	3	A	1
PAT-17101	PATHOLOGIE I	3	A	1
PAT-17102	PATHOLOGIE II PR: PAT-17101	3	H	2
MED-17103	APPAREIL CARDIO-VASCULAIRE PR: 16 cr. obl. en sc. médicales fondamentales	6	H	2
MED-17104	APPAREIL RESPIRATOIRE PR: 16 cr. obl. en sc. médicales fondamentales	3	H	2
MED-17105	APPAREIL URINAIRE PR: 16 cr. obl. en sc. médicales fondamentales	3	H	2
MED-17106	ASPECTS PSYCHOLOGIQUES ET SOCIAUX DE LA PRATIQUE MEDICALE	3	H	2
MED-17107	APPAREILS REPRODUCTEUR ET ENDOCRINIEN PR: 16 cr. obl. en sc. médicales fondamentales	6	E	3
MED-17108	REVETEMENT CUTANE PR: 16 cr. obl. en sc. médicales fondamentales	2	E	3
MED-17109	APPAREIL LOCOMOTEUR PR: 16 cr. obl. en sc. médicales fondamentales	4	A	4
MED-15685	SYSTEME NERVEUX PR: 16 cr. obl. en sc. médicales fondamentales	5	A	4
MED-17110	ORGANES DES SENS PR: 16 cr. obl. en sc. médicales fondamentales	3	A	4
PHI-15048	ETHIQUE MEDICALE	3	H	4
MED-17111	SYSTEME DIGESTIF PR: 16 cr. obl. en sc. médicales fondamentales	6	H	5



## MÉDECINE

MED-17112	SYSTEME HEMATOPOIETIQUE	3	H	5
	PR: 16 cr. obl. en sc. médicales fondamentales			
MED-17113	PSYCHISME	4	H	5
	PR: 16 cr. obl. en sc. médicales fondamentales			
MED-17124	EPIDEMIOLOGIE CLINIQUE I	2	H	5
MCB-17125	INFECTIOLOGIE	2	H	5
	PR: MCB-17100			
Total des crédits de ces cours:		74		

COURS A OPTION 7 crédits

Obtenir 7 crédits et satisfaire, le cas échéant, aux exigences indiquées ci-après.

ANM-14685	ANATOMIE DE SURFACE	2	AE	1
	CC: ANM-17096 ou ANM-11120 ou ANM-11121			
MED-14061	INTRODUCTION A LA SEXUALITE HUMAINE	3	AH	1
ANT-16704	CULTURE ET SANTE	3	AH	2
PHS-11175	PHYSIOLOGIE PRATIQUE	3	A	4
	PR: PHS-11135 ou PHS-16716 ou PHS-17098			
PHC-14226	ABUS DES DROGUES ET PHARMACODEPENDANCE (TOXICOMANIES)	2	AH	4
GNT-11177	GENETIQUE MEDICALE	2	A	4
MED-14532	LA SANTE DANS LES PAYS EN VOIE DE DEVELOPPEMENT	2	AH	4
MED-14335	MEDECINE DU SPORT	2	A	4
MED-16185	MEDECINE DU TRAVAIL: ASPECT CLINIQUE	2	A	4
	PR: Approbation du département			
MED-11535	MEDECINE ET HYGIENE DU TRAVAIL	3	A	4
	PR: Autorisation du département			
BCX-14700	BIOCHIMIE CLINIQUE	2	E	6
	PR: BCX-17097			
MED-14529	GERIATRIE	2	E	6
PSA-17116	PSYCHIATRIE DE L'ENFANT ET DE L'ADOLESCENT	2	E	6
MED-17117	REANIMATION ET PREMIERS SOINS	2	E	6
HTL-17405	HISTOLOGIE CLINIQUE	2	E	6
MED-17406	RADIOLOGIE ET APPLICATIONS MEDICALES	2	E	6
DID-17407	INITIATION A LA PEDAGOGIE MEDICALE	2	E	6
MED-17474	LA SANTE DES FEMMES	2	E	6
IFT-17477	INFORMATIQUE EN MEDECINE	2	E	6
MED-17118	STAGES DE RECHERCHE I	3	AHE	-
MED-17119	STAGES DE RECHERCHE II	3	AHE	-
	PR: MED-17118			
MED-17120	STAGES DE RECHERCHE III	3	AHE	-
	PR: MED-17119			
MED-17121	STAGES CLINIQUES I	3	AHE	-
MED-17122	STAGES CLINIQUES II	3	AHE	-
	PR: MED-17121			
MED-17123	STAGES CLINIQUES III	2	AHE	-

CREDITS POUR COURS AU CHOIX DE L'ETUDIANT 9

## MÉDECINE

### DOCTORAT

1.402.91

#### CODE

1.402.91

#### ADMISSION

Exigence générale : D.E.C.  
Exigences particulières : Mathématiques 103 et 203;  
Physique 101, 201 et 301-78;  
Chimie 101, 201 et 202;  
Biologie 301 et 401.  
(C'est le code 93 de RENSEIGNEMENTS GÉNÉRAUX et 10.11 de ACCUEIL).

#### DURÉE

9 trimestres

#### FONCTION

Type 10 : DOCTORAT EN MÉDECINE  
- Directeur : M. Guy Saucier

#### OBJECTIFS

A la fin de son programme, l'étudiant devra démontrer sa capacité de :

- Assumer la responsabilité de l'état de santé des individus (rétablissement, maintien, amélioration).
- Adapter son action selon les modifications des besoins de santé des individus, l'évolution de la science et de la technologie, la disponibilité des ressources humaines et matérielles.

## MÉDECINE

- Contribuer à la formation du personnel dans le domaine de la santé.
- Maintenir, utiliser et expliciter le rationnel scientifique des interventions cliniques auprès des individus et, au besoin, de contribuer au développement des connaissances scientifiques dans le domaine de la santé.

#### REMARQUE

L'étudiant qui se retire du programme de doctorat en médecine et qui satisfait aux exigences du programme concomitant du baccalauréat en sciences de la santé (Médecine) pourra recevoir le grade de bachelier s'il en fait la demande. Voir SCIENCES DE LA SANTÉ (Médecine).

#### DOCTORAT EN MEDECINE

##### DESCRIPTION 4495

TEV : Automne 1984

Fonctions: Type 10

TOTAL DES CREDITS A OBTENIR: 200

#### COURS ET CHEMINEMENT

Cr S T

#### COURS OBLIGATOIRES

ANM-17096	ANATOMIE HUMAINE	2	A	1
BCX-17097	BIOCHIMIE	2	A	1
PHS-17098	PHYSIOLOGIE HUMAINE	3	A	1
PHC-17099	PHARMACOLOGIE	3	A	1
MCB-17100	MICROBIOLOGIE ET IMMUNOLOGIE	3	A	1
PAT-17101	PATHOLOGIE I	3	A	1
PAT-17102	PATHOLOGIE II	3	H	2
	PR: PAT-17101			
MED-17103	APPAREIL CARDIO-VASCULAIRE	6	H	2
	PR: 16 cr. obl. en sc. médicales fondamentales			
MED-17104	APPAREIL RESPIRATOIRE	3	H	2
	PR: 16 cr. obl. en sc. médicales fondamentales			
MED-17105	APPAREIL URINAIRE	3	H	2
	PR: 16 cr. obl. en sc. médicales fondamentales			
MED-17106	ASPECTS PSYCHOLOGIQUES ET SOCIAUX DE LA PRATIQUE MEDICALE	3	H	2
MED-17107	APPAREILS REPRODUCTEUR ET ENDOCRINIEN	6	E	3
	PR: 16 cr. obl. en sc. médicales fondamentales			
MED-17108	RETEVEMENT CUTANE	2	E	3
	PR: 16 cr. obl. en sc. médicales fondamentales			
MED-17109	APPAREIL LOCOMOTEUR	4	A	4
	PR: 16 cr. obl. en sc. médicales fondamentales			
MED-15685	SYSTEME NERVEUX	5	A	4
	PR: 16 cr. obl. en sc. médicales fondamentales			
MED-17110	ORGANES DES SENS	3	A	4
	PR: 16 cr. obl. en sc. médicales fondamentales			
PHI-15048	ETHIQUE MEDICALE	3	H	4
MED-17111	SYSTEME DIGESTIF	6	H	5
	PR: 16 cr. obl. en sc. médicales fondamentales			
MED-17112	SYSTEME HEMATOPOIETIQUE	3	H	5
	PR: 16 cr. obl. en sc. médicales fondamentales			
MED-17113	PSYCHISME	4	H	5
	PR: 16 cr. obl. en sc. médicales fondamentales			
MED-17124	EPIDEMIOLOGIE CLINIQUE I	2	H	5
MCB-17125	INFECTIOLOGIE	2	H	5
	PR: MCB-17100			
MED-17114	SCIENCES FONDAMENTALES ET CLINIQUES AVANCEES I	7	A	7
	PR: 58 crédits obligatoires en MED			
MED-17126	SESSION CLINIQUE	12	H	7
	PR: 58 crédits obligatoires en MED			
MED-17127	STAGE EN MEDECINE (EXTERNAT)	14	A	7
	PR: MED-17126			
MED-17128	STAGE EN CHIRURGIE I (EXTERNAT)	9	AHE	7
	PR: MED-17126			
MED-17129	STAGE EN PEDIATRIE (EXTERNAT)	9	AHE	7
	PR: MED-17126			
MED-17130	STAGE EN PSYCHIATRIE I (EXTERNAT)	9	AHE	7
	PR: MED-17126			
MED-17131	STAGE EN OBS.-GYN. I (EXTERNAT)	9	AHE	7
	PR: MED-17126			
MED-17132	STAGE EN URGENGE (EXTERNAT)	5	AHE	7
	PR: MED-17126			
MED-16629	STAGE EN MEDECINE FAMILIALE (EXTERNAT)	4	H	7
	PR: MED-17126			
MED-15998	MEDECINE DU TRAVAIL	1	AHE	7
	PR: Autorisation du département			
MED-15999	ORGANISATION DES SERVICES DE SANTE	1	AHE	7
	PR: Autorisation du département			
MED-15997	EPIDEMIOLOGIE CLINIQUE II	2	AHE	7
	PR: MED-17124			

## MEDECINE

MED-17115	SCIENCES FONDAMENTALES ET CLINIQUES AVANCES II PR: 58 crédits obligatoires en MED	7	H	8
MED-16639	SYNTHESE DE L'EXTERNAT PR: Stages obligatoires de l'externat	4	-	-
Total des crédits de ces cours:		167		

## COURS A OPTION 27 crédits

Obtenir 27 crédits et satisfaire, le cas échéant, aux exigences indiquées ci-après.

## A. Obtenir un minimum de 7 crédits parmi les cours suivants:

ANM-14685	ANATOMIE DE SURFACE CC: ANM-17096 ou ANM-11120 ou ANM-11121	2	AE	1
MED-14061	INTRODUCTION A LA SEXUALITE HUMAINE	3	AH	1
ANT-16704	CULTURE ET SANTE	3	AH	2
PHS-11175	PHYSIOLOGIE PRATIQUE PR: PHS-11135 ou PHS-16716 ou PHS-17098	3	A	4
PHC-14226	ABUS DES DROGUES ET PHARMACODEPENDANCE (TOXICOMANIES)	2	AH	4
GNT-11177	GENETIQUE MEDICALE	2	A	4
MED-14532	LA SANTE DANS LES PAYS EN VOIE DE DEVELOPPEMENT	2	AH	4
MED-14335	MEDECINE DU SPORT	2	A	4
MED-16185	MEDECINE DU TRAVAIL: ASPECT CLINIQUE PR: Approbation du département	2	A	4
MED-11535	MEDECINE ET HYGIENE DU TRAVAIL PR: Autorisation du département	3	A	4
BCX-14700	BIOCHIMIE CLINIQUE PR: BCX-17097	2	E	6
MED-14529	GERIATRIE	2	E	6
PSA-17116	PSYCHIATRIE DE L'ENFANT ET DE L'ADOLESCENT	2	E	6
MED-17117	REANIMATION ET PREMIERS SOINS	2	E	6
HTL-17405	HISTOLOGIE CLINIQUE	2	E	6
MED-17406	RADIOLOGIE ET APPLICATIONS MEDICALES	2	E	6
DID-17407	INITIATION A LA PEDAGOGIE MEDICALE	2	E	6
MED-17474	LA SANTE DES FEMMES	2	E	6
IFT-17477	INFORMATIQUE EN MEDECINE	2	E	6
MED-17118	STAGES DE RECHERCHE I	3	AHE	-
MED-17119	STAGES DE RECHERCHE II PR: MED-17118	3	AHE	-
MED-17120	STAGES DE RECHERCHE III PR: MED-17119	3	AHE	-
MED-17121	STAGES CLINIQUES I	3	AHE	-
MED-17122	STAGES CLINIQUES II PR: MED-17121	3	AHE	-
MED-17123	STAGES CLINIQUES III	2	AHE	-

## B. Obtenir un minimum de 20 crédits parmi les cours suivants:

MED-17133	STAGE EN ALLERGIE (EXTERNAT) PR: MED-17126	5	AHE	7
MED-17134	STAGE EN CARDIOLOGIE (EXTERNAT) PR: MED-17126	5	AHE	7
MED-17135	STAGE EN ENDOCRINOLOGIE (EXTERNAT) PR: MED-17126	5	AHE	7
MED-17136	STAGE EN GASTRO-ENTEROLOGIE (EXTERNAT) PR: MED-17126	5	AHE	7
MED-17137	STAGE EN GENETIQUE (EXTERNAT) PR: MED-17126	5	AHE	7
MED-17138	STAGE EN GERIATRIE (EXTERNAT) PR: MED-17126	5	AHE	7
MED-17139	STAGE EN HEMATOLOGIE (EXTERNAT) PR: MED-17126	5	AHE	7
MED-17140	STAGE EN MEDECINE INTERNE (EXTERNAT) PR: MED-17126	5	AHE	7
MED-17141	STAGE EN MEDECINE NUCLEAIRE (EXTERNAT) PR: MED-17126	5	AHE	7
MED-17142	STAGE EN NEPHROLOGIE (EXTERNAT) PR: MED-17126	5	AHE	7
MED-17143	STAGE EN NEUROLOGIE (EXTERNAT) PR: MED-17126	5	AHE	7
MED-17144	STAGE EN PHYSIATRIE (EXTERNAT) PR: MED-17126	5	AHE	7
MED-17145	STAGE EN PNEUMOLOGIE (EXTERNAT) PR: MED-17126	5	AHE	7
MED-17146	STAGE EN RECHERCHE CLINIQUE (EXTERNAT) PR: MED-17126	5	AHE	7
MED-17147	STAGE EN RHUMATOLOGIE (EXTERNAT) PR: MED-17126	5	AHE	7
MED-17148	STAGE EN CHIRURGIE II (EXTERNAT) PR: MED-17126	5	AHE	7
MED-17149	STAGE EN NEUROCHIRURGIE (EXTERNAT) PR: MED-17126	5	AHE	7
MED-17150	STAGE EN ORTHOPEDIE (EXTERNAT) PR: MED-17126	5	AHE	7
MED-17151	STAGE EN UROLOGIE (EXTERNAT) PR: MED-17126	5	AHE	7
MED-17152	STAGE EN OBS.-GYN. II (EXTERNAT) PR: MED-17126	5	AHE	7

## MEDECINE

MED-17153	STAGE EN OTO-RHINO-LARYNGO. (EXTERNAT) PR: MED-17126	5	AHE	7
MED-17154	STAGE EN OPHTHALMOLOGIE (EXTERNAT) PR: MED-17126	5	AHE	7
MED-17155	STAGE EN PSYCHIATRIE II (EXTERNAT) PR: MED-17126	5	AHE	7
MED-17156	STAGE EN SANTE COMMUNAUTAIRE (EXTERNAT) PR: MED-17126	5	AHE	7
MED-17157	STAGE EN ANESTHESIE-REANIM. (EXTERNAT) PR: MED-17126	5	AHE	7
MED-17158	STAGE EN PATHOLOGIE (EXTERNAT) PR: MED-17126	5	AHE	7
MED-17159	STAGE EN BIOCHIMIE CLINIQUE (EXTERNAT) PR: MED-17126	5	AHE	7
MED-17160	STAGE EN MICROBIOLOGIE MED. (EXTERNAT) PR: MED-17126	5	AHE	7
MED-17161	STAGE EN RADIOLOGIE (EXTERNAT) PR: MED-17126	5	AHE	7
MED-17514	STAGE EXTERIEUR (EXTERNAT) PR: MED-17126	5	AHE	7

CREDITS POUR COURS AU CHOIX DE L'ETUDIANT 6

# SCIENCES DE LA SANTÉ

## médecine dentaire

### BACCALAURÉAT SPÉCIALISÉ

1.403.01

#### CODE

1.403.01

#### ADMISSION

Exigence générale : D.E.C.  
 Exigences particulières : Mathématiques 103, 203;  
 Physique 101, 201 et 301-78;  
 Chimie 101, 201 et 202;  
 Biologie 301, 401.  
 (C'est le code 84 de RENSEIGNEMENTS GÉNÉRAUX).

Autres exigences : Examen d'admission; examen médical.  
 Le candidat doit se soumettre aux tests en deux et trois dimensions, ainsi qu'au test de sculpture sur craie de l'Association dentaire canadienne dont la moyenne est ensuite pondérée avec les notes du dossier académique.

#### DURÉE

6 trimestres

#### FONCTION

Type 10 : BACCALAURÉAT EN SCIENCES DE LA SANTÉ  
 (Médecine dentaire)

- Directeur : M. Pierre-Paul Giroux

#### OBJECTIFS

Le programme des études de premier cycle de médecine dentaire dans le cadre du baccalauréat en sciences de la santé fournit à l'étudiant une solide formation en sciences biologiques et humaines fondamentales de même qu'en sciences pré-cliniques. Il comporte une initiation théorique et pratique à la clinique dentaire et met l'accent sur la dentisterie sociale et préventive.

#### REMARQUE

Le programme de baccalauréat se fait en concomitance avec le doctorat en médecine dentaire (Voir MÉDECINE DENTAIRE, Doctorat). L'étudiant est donc admis dès son entrée à l'Université au programme du doctorat; s'il se retire du doctorat et qu'il satisfasse en même temps aux exigences du baccalauréat, il peut obtenir de l'Université le grade de bachelier s'il en fait la demande.

#### B. EN SC. DE LA SANTE (MEDECINE DENTAIRE)

#### DESCRIPTION 4496

TEV : Automne 1984

Fonctions: Type 10

TOTAL DES CREDITS A OBTENIR: 96

#### COURS ET CHEMINEMENT

Cr S T

#### COURS OBLIGATOIRES

MDD-15301	ANATOMIE HUMAINE REGIONALE	3	A	1
BCX-11128	BIOCHIMIE	3	A	1
BIO-11134	BIOLOGIE CELLULAIRE CC: BCX-11128	3	A	1
HTL-14692	HISTOLOGIE GENERALE IB CC: BIO-11134	2	A	1
HTL-14693	TRAVAUX PRACTIQUES D'HISTOLOGIE IB CC: PHS-11135, PHS-11136, HTL-14692	1	AN	1
MDD-17410	BIOLOGIE ORALE ET PREVENTION DENT. I	3	A	1
MDD-17412	APPAREIL MASTICATEUR I	4	A	1
MDD-11117	ANATOMIE DE LA TETE ET DU COU PR: ANM-11120 ou MDD-15301	3	H	2
PHS-11135	BIOLOGIE HUMAINE I PR: BIO-11134, HTL-14692 ou HTL-15780 ou HTL-15781	3	H	2
PHS-11136	BIOLOGIE HUMAINE II PR: BCX-11128, HTL-14692 ou HTL-15780 ou HTL-15781	2	H	2
PHS-11137	BIOLOGIE HUMAINE III PR: BIO-11134, HTL-14692 ou HTL-15780 ou HTL-15781	2	H	2
MDD-15304	DENTISTERIE OPERATOIRE A PR: MDD-17412 CC: MDD-17413	2	H	2
MDD-15306	MATERIAUX DENTAIRE A CC: MDD-15304	1	H	2
EMB-11165	EMBRYOLOGIE HUMAINE PR: BIO-11134, HTL-14692	2	H	2

#### MÉDECINE DENTAIRE

MDD-17411	BIOLOGIE ORALE ET PREVENTION DENT. II PR: MDD-17410	4	H	2
MDD-17413	APPAREIL MASTICATEUR II PR: MDD-17412	4	H	2
MDD-15309	MATERIAUX DENTAIRE B PR: MDD-15306	1	A	3
PHS-11109	BIOLOGIE HUMAINE IV PR: ANM-11120 ou MDD-15301, BIO-11134	2	A	3
MDD-15312	OCCLUSION DENTAIRE B PR: MDD-17413	2	AN	3
MDD-15314	DIAGNOSTIC BUCCAL A PR: MDD-11117, MDD-17413	1	A	3
MDD-15315	PROTHESE PARTIELLE FIXE A CC: MDD-15312, MDD-15309	3	A	3
MDD-15316	DENTISTERIE OPERATOIRE B PR: MDD-15304 CC: MDD-15309, MDD-15312	3	AN	3
MDD-15307	PROTHESE DENTAIRE COMPLETE A PR: MDD-17413, MDD-11117, MDD-15306	2	A	3
MDD-15836	PATHOLOGIE GENERALE ET SYSTEMIQUE PR: BCX-11128, HTL-14693, BIO-11134	4	H	4
PHC-11146	PHARMACOLOGIE DENTAIRE PR: BCX-11128, BIO-11134	3	H	4
MDD-15317	DENTISTERIE PEDIATRIQUE A PR: EMB-11165	1	H	4
MDD-15318	DENTISTERIE PREVENTIVE B PR: MDD-17411	1	H	4
MDD-15319	MATERIAUX DENTAIRE C PR: MDD-15309	1	H	4
MDD-15320	DIAGNOSTIC BUCCAL B PR: MDD-15314 CC: MDD-15836, PHC-11146	1	H	4
MDD-15322	PROTHESE PARTIELLE FIXE B PR: MDD-15315	1	H	4
MDD-15324	PERIODONTIE A PR: MDD-15312, PHS-11109 CC: MDD-15318	1	H	4
MDD-15917	ORTHODONTIE A PR: EMB-11165	1	H	4
MDD-15327	PATHOLOGIE BUCCALE PR: MDD-15836, MDD-17413	3	A	5
Total des crédits de ces cours:		73		

#### COURS A OPTION

17 crédits

Obtenir 17 crédits et satisfaire, le cas échéant, aux exigences indiquées ci-après.

1. Prendre 1'un des deux cours suivants:

PSY-12238	DEVELOPPEMENT DE L'ENFANT	3	H	2
PSY-12244	DEVELOPPEMENT DE L'ADOLESCENT	3	A	5

2. Prendre les autres crédits parmi les suivants:

ECN-11160	ECONOMIE DE LA SANTE	2	A	1
PSY-14455	LES FONDEMENTS DE LA PSYCHOLOGIE	3	A	1
MAT-11301	BIostatISTIQUES PR: MAT-11266	3	H	2
IPT-11164	INFORMATIQUE BIOMEDICALE	1	H	2
BCX-11221	PATHOLOGIE DE LA MALNUTRITION	1	A	3
CSO-12100	THEORIES DE LA PERSONNALITE	3	A	3
MDD-15323	ANESTHESIE LOCALE EN DENTISTERIE PR: MDD-11117, PHS-11109, PHC-11146	1	H	4
PSY-13647	PSYCHOL. DU DEVELOPPEMENT: ADULTE	3	A	4
MDD-15310	PROTHESE DENTAIRE COMPLETE B PR: MDD-15307, MDD-15309	2	H	4
MDD-15325	PROTHESE DENT. PARTIELLE AMOVIBLE A PR: MDD-15312 CC: MDD-15319	2	A	5
MDD-16334	DENTISTERIE PREVENTIVE C PR: MDD-15318 CC: MDD-15324	1	A	5
MDD-15918	ORTHODONTIE B PR: MDD-15917	1	A	5
MDD-15328	DENTISTERIE PEDIATRIQUE B PR: MDD-15317, MDD-15323 CC: MDD-15327	1	A	5
MDD-17089	ENDODONTIE A PR: MDD-17413, MDD-15323 CC: MDD-15329	1	A	5
MDD-15329	ENDODONTIE B PR: MDD-15323 CC: MDD-17089	2	AN	5
MDD-15330	DIAGNOSTIC BUCCAL C PR: MDD-15320 CC: MDD-15327	2	A	5
MDD-15331	PROTHESE DENTAIRE COMPLETE C PR: MDD-15312, MDD-15310 CC: MDD-15327	2	AN	5

**MEDECINE DENTAIRE**

MDD-15333	PROTHESE DENTAIRE FIXE C PR: MDD-15323, MDD-15322 CC: MDD-15330	1	A	5
MDD-15334	PERIODONTIE B PR: MDD-15323, MDD-15324 CC: MDD-15330	1	A	5
MDD-15335	DENTISTERIE OPERATOIRE C PR: MDD-15316, MDD-15323 CC: MDD-15330	2	A	5
MDD-16333	OCCLUSION DENTAIRE C PR: MDD-15312	1	AH	5
MDD-17255	CHIRURGIE I PR: MDD-15836, MDD-15323 CC: MDD-15330	1	A	5
MDD-15337	ENDODONTIE C PR: MDD-17089	1	H	6
MDD-15338	DIAGNOSTIC BUCCAL D PR: MDD-15330	1	H	6
MDD-15340	PROTHESE DENTAIRE FIXE D PR: MDD-15333	2	H	6
MDD-15341	PERIODONTIE C PR: MDD-15334	2	H	6
MDD-15342	DENTISTERIE OPERATOIRE D PR: MDD-15335	3	H	6
MDD-15343	DENTISTERIE PEDIATRIQUE C PR: MDD-15328	3	H	6
MDD-15919	ORTHODONTIE C PR: MDD-15918	2	A	6
MDD-15332	PROTHESE DENT. PARTIELLE AMOVIBLE B PR: MDD-15325, MDD-15330, MDD-15331	2	H	6

CREDITS POUR COURS AU CHOIX DE L'ETUDIANT 6

**MÉDECINE DENTAIRE**

**DOCTORAT**

1.403.91

CODE

1.403.91

ADMISSION

Exigence générale : D.E.C.  
 Exigences particulières : Mathématiques 103, 203;  
 Physique 101, 201 et 301-78;  
 Chimie 101, 201 et 202;  
 Biologie 301, 401.  
 (C'est le code 84 de RENSEIGNEMENTS GÉNÉRAUX).  
 Autres exigences : Examen d'admission; examen médical.  
 Le candidat doit se soumettre aux tests en deux et trois dimensions, ainsi qu'au test de sculpture sur craie de l'Association dentaire canadienne dont la moyenne est ensuite pondérée avec les notes du dossier académique.

DURÉE

8 trimestres

FONCTION

Type 10 : DOCTORAT EN MÉDECINE DENTAIRE  
 - Directeur : M. Pierre-Paul Giroux

OBJECTIFS

Le programme vise à préparer le médecin-dentiste à évoluer selon les lois actuelles, à subvenir aux besoins de la population et à acquérir la formation requise pour s'adapter aux situations futures. Le programme vise à donner à l'étudiant les capacités relatives au diagnostic, à la prévention, et au traitement des maladies dentaires; à le préparer à une communication efficace avec le patient, à une direction efficace de sa pratique, aux responsabilités communautaires, professionnelles et personnelles du médecin-dentiste; le programme vise aussi le développement de l'esprit scientifique, de la créativité et de l'adaptabilité.

REMARQUE

L'étudiant qui se retire du programme du doctorat en médecine dentaire et qui a satisfait aux exigences du programme concomitant du baccalauréat en sciences de la santé (Médecine dentaire) pourra recevoir le grade de bachelier s'il en fait la demande. Voir SCIENCES DE LA SANTÉ (Médecine dentaire).

**MEDECINE DENTAIRE**

**DOCTORAT EN MEDECINE DENTAIRE**

**DESCRIPTION 4497.**

TEV : Automne 1984

Fonctions: Type 10

TOTAL DES CREDITS A OBTENIR: 146

**COURS ET CHEMINEMENT**

Cr S T

**COURS OBLIGATOIRES**

MDD-15301	ANATOMIE HUMAINE REGIONALE	3	A	1
BCX-11128	BIOCHIMIE	3	A	1
BIO-11134	BIOLOGIE CELLULAIRE CC: BCX-11128	3	A	1
HTL-14692	HISTOLOGIE GENERALE IB CC: BIO-11134	2	A	1
HTL-14693	TRAVAUX PRATIQUES D'HISTOLOGIE IB CC: PHS-11135, PHS-11136, HTL-14692	1	AH	1
MDD-17410	BIOLOGIE ORALE ET PREVENTION DENT. I	3	A	1
MDD-17412	APPAREIL MASTICATEUR I	4	A	1
MDD-11117	ANATOMIE DE LA TETE ET DU COU PR: ANM-11120 ou MDD-15301	3	H	2
PHS-11135	BIOLOGIE HUMAINE I PR: BIO-11134, HTL-14692 ou HTL-15780 ou HTL-15781	3	H	2
PHS-11136	BIOLOGIE HUMAINE II PR: BCX-11128, HTL-14692 ou HTL-15780 ou HTL-15781	2	H	2
PHS-11137	BIOLOGIE HUMAINE III PR: BIO-11134, HTL-14692 ou HTL-15780 ou HTL-15781	2	H	2
MDD-15304	DENTISTERIE OPERATOIRE A PR: MDD-17412 CC: MDD-17413	2	H	2
MDD-15306	MATERIAUX DENTAIRE A CC: MDD-15304	1	H	2
EMB-11165	EMBRYOLOGIE HUMAINE PR: BIO-11134, HTL-14692	2	H	2
MDD-17411	BIOLOGIE ORALE ET PREVENTION DENT. II PR: MDD-17410	4	H	2
MDD-17413	APPAREIL MASTICATEUR II PR: MDD-17412	4	H	2
MDD-15309	MATERIAUX DENTAIRE B PR: MDD-15306	1	A	3
PHS-11109	BIOLOGIE HUMAINE IV PR: ANM-11120 ou MDD-15301, BIO-11134	2	A	3
MDD-15312	OCCLUSION DENTAIRE B PR: MDD-17413	2	AH	3
MDD-15314	DIAGNOSTIC BUCCAL A PR: MDD-11117, MDD-17413	1	A	3
MDD-15315	PROTHESE PARTIELLE FIXE A CC: MDD-15312, MDD-15309	3	A	3
MDD-15316	DENTISTERIE OPERATOIRE B PR: MDD-15304 CC: MDD-15309, MDD-15312	3	AH	3
MDD-15307	PROTHESE DENTAIRE COMPLETE A PR: MDD-17413, MDD-11117, MDD-15306	2	A	3
MDD-15836	PATHOLOGIE GENERALE ET SYSTEMIQUE PR: BCX-11128, HTL-14693, BIO-11134	4	H	4
PHC-11146	PHARMACOLOGIE DENTAIRE PR: BCX-11128, BIO-11134	3	H	4
MDD-15317	DENTISTERIE PEDIATRIQUE A PR: EMB-11165	1	H	4
MDD-15318	DENTISTERIE PREVENTIVE B PR: MDD-17411	1	H	4
MDD-15319	MATERIAUX DENTAIRE C PR: MDD-15309	1	H	4
MDD-15320	DIAGNOSTIC BUCCAL B PR: MDD-15314 CC: MDD-15836, PHC-11146	1	H	4
MDD-15322	PROTHESE PARTIELLE FIXE B PR: MDD-15315	1	H	4
MDD-15917	ORTHODONTIE A PR: EMB-11165	1	H	4
MDD-15323	ANESTHESIE LOCALE EN DENTISTERIE PR: MDD-11117, PHS-11109, PHC-11146	1	H	4
MDD-15324	PERIODONTIE A PR: MDD-15312, PHS-11109 CC: MDD-15318	1	H	4
MDD-15310	PROTHESE DENTAIRE COMPLETE B PR: MDD-15307, MDD-15309	2	H	4
MDD-15325	PROTHESE DENT. PARTIELLE AMOVIBLE A PR: MDD-15312 CC: MDD-15319	2	A	5
MDD-16334	DENTISTERIE PREVENTIVE C PR: MDD-15318 CC: MDD-15324	1	A	5
MDD-15327	PATHOLOGIE BUCCALE PR: MDD-15836, MDD-17413	3	A	5
MDD-15328	DENTISTERIE PEDIATRIQUE B PR: MDD-15317, MDD-15323 CC: MDD-15327	1	A	5

MEDECINE DENTAIRE

MDD-17089	ENDODONTIE A PR: MDD-17413, MDD-15323 CC: MDD-15329	1	A	5
MDD-15329	ENDODONTIE B PR: MDD-15323 CC: MDD-17089	2	AH	5
MDD-15330	DIAGNOSTIC BUCCAL C PR: MDD-15320 CC: MDD-15327	2	A	5
MDD-15331	PROTHESE DENTAIRE COMPLETE C PR: MDD-15312, MDD-15310 CC: MDD-15327	2	AH	5
MDD-15333	PROTHESE DENTAIRE FIXE C PR: MDD-15323, MDD-15322 CC: MDD-15330	1	A	5
MDD-15334	PERIODONTIE B PR: MDD-15323, MDD-15324 CC: MDD-15330	1	A	5
MDD-15335	DENTISTERIE OPERATOIRE C PR: MDD-15316, MDD-15323 CC: MDD-15330	2	A	5
MDD-15918	ORTHODONTIE B PR: MDD-15917	1	A	5
MDD-16333	OCCLUSION DENTAIRE C PR: MDD-15312	1	AH	5
MDD-17255	CHIRURGIE I PR: MDD-15836, MDD-15323 CC: MDD-15330	1	A	5
MDD-15919	ORTHODONTIE C PR: MDD-15918	2	A	5
MDD-15337	ENDODONTIE C PR: MDD-17089	1	H	6
MDD-15338	DIAGNOSTIC BUCCAL D PR: MDD-15330	1	H	6
MDD-15340	PROTHESE DENTAIRE FIXE D PR: MDD-15333	2	H	6
MDD-15341	PERIODONTIE C PR: MDD-15334	2	H	6
MDD-15342	DENTISTERIE OPERATOIRE D PR: MDD-15335	3	H	6
MDD-15343	DENTISTERIE PEDIATRIQUE C PR: MDD-15328	3	H	6
MDD-15332	PROTHESE DENT. PARTIELLE AMOVIBLE B PR: MDD-15325, MDD-15330, MDD-15331	2	H	6
MDD-17256	CHIRURGIE II PR: MDD-15327, MDD-15330, MDD-17255	1	H	6
MDD-16332	PROTHESE DENTAIRE AMOVIBLE E PR: MDD-15331, MDD-15332	1	A	7
MDD-15920	ORTHODONTIE D PR: MDD-15919	1	A	7
MDD-15346	DENTISTERIE PEDIATRIQUE D PR: MDD-15343	2	A	7
MDD-15348	DIAGNOSTIC BUCCAL E PR: MDD-15338	2	A	7
MDD-15349	PROTHESE DENTAIRE FIXE E PR: MDD-15341, MDD-15340	1	A	7
MDD-15350	ENDODONTIE D PR: MDD-15337, MDD-15329 CC: MDD-15351	2	AH	7
MDD-15351	PERIODONTIE D PR: MDD-15341 CC: MDD-15348	2	A	7
MDD-15352	DENTISTERIE OPERATOIRE E PR: MDD-15342	2	A	7
MDD-17257	CHIRURGIE III PR: MDD-17256	2	AH	7
MDD-15354	DENTISTERIE PEDIATRIQUE E PR: MDD-15346	1	H	8
MDD-15356	PROTHESE DENTAIRE FIXE F PR: MDD-15349	2	H	8
MDD-15357	PERIODONTIE E PR: MDD-15351	1	H	8
MDD-15358	DENTISTERIE OPERATOIRE F PR: MDD-15352	1	H	8
MDD-15353	DIAGN. ET TRAITEMENTS MULTIDISCIP. PR: MDD-15348	1	H	8
MDD-17258	CHIRURGIE IV PR: MDD-17257	1	H	8
MDD-17433	PROTHESE DENTAIRE AMOVIBLE F PR: MDD-16332	1	H	8
Total des crédits de ces cours:		134		

2. Choisir les autres crédits parmi les suivants:

MDD-15360	ADMINISTRATION ET DEONTOLOGIE PR: MDD-17411	1	H	6
MDD-15362	STAGE EN DENTISTERIE COMMUNAUTAIRE PR: MDD-17411, MDD-15318 CC: MDD-15346	3	AH	7
MDD-17090	DYNAMIQUE DE LA PRATIQUE DENTAIRE PR: MDD-15360	2	A	7
MDD-15361	STAGE HOSPITALIER DE MEDECINE DENT. PR: MDD-15338	2	AH	7
MDD-15359	PRINCIPES DE MEDECINE GENERALE PR: MDD-15338	1	H	8
MDD-15363	CLINIQUE THERAPEUTIQUE CHIRURGICALE PR: MDD-17257, MDD-15351 ou MDD-15350	3	H	8
MDD-15364	STAGE DE RECHERCHE-BIOLOGIE DENT. I PR: Approbation de l'école	3	AHE	8
MDD-15365	CLINIQUE DE DENT. OPERATOIRE PR: MDD-15352	3	H	8
MDD-15366	CLINIQUE DE MED. BUCCALE PR: MDD-15327, MDD-15348	3	H	8
MDD-15367	CLINIQUE DE PROSTHODONTIE PR: MDD-15349 ou MDD-15331, MDD-15332	3	H	8
MDD-15368	CLINIQUE DE DENT. PEDIATRIQUE CC: MDD-15346	3	H	8
MDD-16335	OMNIPRATIQUE DENTAIRE A PR: MDD-15352	3	H	8
MDD-16336	OMNIPRATIQUE DENTAIRE B PR: MDD-15346	3	H	8
MDD-11156	MEMOIRE EN MEDECINE DENTAIRE PR: MDD-17413	2	H	8
MDD-16977	RECHERCHE - BIOLOGIE DENTAIRE II PR: MDD-15364	3	AHE	-

CREDITS POUR COURS AU CHOIX DE L'ETUDIANT

6

COURS A OPTION

6 crédits

Obtenir 6 crédits et satisfaisant, le cas échéant, aux exigences indiquées ci-après.

1. Prendre l'un des deux cours suivants:

PSY-12238	DEVELOPPEMENT DE L'ENFANT	3	H	2
PSY-12244	DEVELOPPEMENT DE L'ADOLESCENT	3	A	3

# SCIENCES DE LA SANTÉ

## pharmacie

**BACCALAURÉAT SPÉCIALISÉ 1.428.01**

CODE

1.428.01

ADMISSION

Exigence générale : D.E.C.  
 Exigences particulières : Mathématiques 103 et 203;  
 Physique 101, 201 et 301-78;  
 Chimie 101, 201 et 202;  
 Biologie 301 et 401.  
 (C'est le code 93 de RENSEIGNEMENTS GÉNÉRAUX et 10.11 de ACCUEIL).

DURÉE

6 trimestres

FONCTION

Type 10 : BACCALAURÉAT EN SCIENCES DE LA SANTÉ (Pharmacie)  
 - Directeur : M. Yvon Raymond

OBJECTIF

Le programme des études de premier cycle en Sciences de la santé (Pharmacie) permet à l'étudiant d'acquérir les connaissances scientifiques, pharmaceutiques, pharmacologiques et humaines nécessaires à la poursuite d'études supérieures dans les domaines des Sciences pharmaceutiques et pharmacologiques.

REMARQUE

Ce programme de baccalauréat en Sciences de la santé se fait en concomitance avec le programme du baccalauréat en pharmacie (Voir PHARMACIE, Baccalauréat); l'étudiant est donc admis dès son entrée à l'Université au baccalauréat en pharmacie.

B. EN SCIENCES DE LA SANTE (PHARMACIE)

DESCRIPTION 4625

TEV : Automne 1984

Fonctions: Type 10

TOTAL DES CREDITS A OBTENIR: 90

COURS ET CHEMINEMENT

Cr S T

COURS OBLIGATOIRES

ANM-11121	ANATOMIE HUMAINE FONCTIONNELLE I	3	A	1
BCX-11128	BIOCHIMIE	3	A	1
BIO-11134	BIOLOGIE CELLULAIRE CC: BCX-11128	3	A	1
PHA-11151	PHYSIQUE PHARMACEUTIQUE I	3	A	1
HTL-15780	HISTOPHYSIOLOGIE GENERALE	3	A	1
PHS-11135	BIOLOGIE HUMAINE I PR: BIO-11134, HTL-14692 ou HTL-15780 ou HTL-15781	3	H	2
PHS-11136	BIOLOGIE HUMAINE II PR: BCX-11128, HTL-14692 ou HTL-15780 ou HTL-15781	2	H	2
PHS-11137	BIOLOGIE HUMAINE III PR: BIO-11134, HTL-14692 ou HTL-15780 ou HTL-15781	2	H	2
PHA-16820	PHYSIQUE PHARMACEUTIQUE II PR: PHA-11151	2	H	2
PHS-11111	ENDOCRINOLOGIE ET REPRODUCTION HUMAINE PR: PHS-11135, PHS-11136, PHS-11137	2	A	3
CHM-11148	CHIMIE MEDICINALE I	4	A	3
PHS-15446	BIOLOGIE HUMAINE IV - A. PR: ANM-11121, BIO-11134	2	H	3
PHA-17507	PRINCIPES DE PHARMACOLOGIE I PR: PHS-11135, PHS-11136, PHS-11137	1	A	3
PHA-17508	PHARMACOLOGIE DU SYSTEME NERVEUX II CC: PHA-17507	3	A	3
MCB-15055	LE MONDE MICROBIEN	1	H	4
CHM-11149	CHIMIE MEDICINALE II PR: CHM-11148	3	H	4
PHC-11232	PHARMACOLOGIE HORMONALE PR: PHS-11111	2	H	4
CHM-11115	ANALYSE PHARMACEUTIQUE	3	H	4
PHA-17509	PHARMACOLOGIE III PR: PHA-17507	2	H	4

PHC-11263	TOXICOLOGIE PR: PHA-17509	2	A	5
PHC-14321	BIOPHARMACIE PR: PHA-17508	3	A	5
MCB-15422	MICROBIOLOGIE MEDICALE PR: MCB-15055, BIO-11134	3	H	5
PHC-14949	CHIMIOThERAPIE PR: MCB-15422	3	H	6
PHA-14460	DERMATOTHERAPIE PR: PHA-17509	2	H	6
PHC-14322	PHARMACOCINETIQUE PR: PHC-14321	2	H	6
Total des crédits de ces cours:				62

COURS A OPTION

22 crédits

Obtenir 22 crédits et satisfaire, le cas échéant, aux exigences indiquées ci-après.

1. Prendre un minimum de 15 crédits parmi les cours suivants:

CHM-11157	ANALYSE QUALITATIVE	2	A	1
ECN-11160	ECONOMIE DE LA SANTE	2	A	1
PHA-15099	HISTOIRE DE LA PHARMACIE	1	A	2
CNS-12308	ELEMENTS DE NUTRITION	3	H	2
CHM-11147	INTRODUCTION A LA CHIMIE MEDICINALE	4	H	2
SOC-14131	SOCIOLOGIE DE LA SANTE	3	AHE	2
DTT-12322	ELEMENTS NUTRITION ET DIETOTHERAPIE PR: BCX-11128	2	H	3
PHA-17282	L'ESSAI THERAPEUTIQUE	2	H	3
PHC-14226	ABUS DES DROGUES ET PHARMACODEPENDANCE (TOXICOMANIES)	2	AH	3
BCX-11221	PATHOLOGIE DE LA MALNUTRITION	1	A	3
ANT-11632	ANTHROPOLOGIE DE LA SANTE	3	AH	3
MCB-10018	LABORATOIRE DE MICROBIOLOGIE CC: MCB-10017	2	A	3
PHS-11175	PHYSIOLOGIE PRATIQUE PR: PHS-11135 ou PHS-16716 ou PHS-17098	3	A	3
PHA-16283	STAGE DE RECHERCHE I	3	AHE	3
SIN-15490	VIEILLISSEMENT ET SANTE	3	H	3
BCX-14060	ANOMALIES DU METABOLISME DES GLUCIDES ET DES LIPIDES PR: BCX-11128 ou BCM-10006	2	H	4
CHM-15100	CHIMIE MEDICINALE EXPERIMENTALE CC: CHM-11149	2	H	4
PHA-16284	STAGE DE RECHERCHE II PR: PHA-16283	3	AHE	4
PHC-14343	PROBLEMES ACTUELS EN PHARMACOLOGIE PR: PHC-11123 ou PHC-16023	2	AH	4
PHA-11203	MEMOIRE EN PHARMACIE I	2	AHE	4
PHI-15048	ETHIQUE MEDICALE	3	H	4
BCX-11152	INTRODUCTION A LA BIOLOGIE DU CANCER PR: BCX-11128, BIO-11134, MCB-11180	2	H	4
PHA-14741	MALADIES D'ORIGINE MEDICAMENTEUSE PR: PHA-17509 ou approbation	2	A	5
PHA-16285	STAGE DE RECHERCHE III PR: PHA-16284	3	AHE	5
PHA-15785	PHARMACIE VETERINAIRE PR: PHA-17509	2	A	5
PHC-14973	PHARMACOLOGIE FOETALE PR: PHA-17509	2	A	5
PHA-16541	MEDICAMENTS ET SOCIETE	2	AH	5
PHA-11230	PHARMACOGNOSIE PR: PHA-17509	2	A	5
PHA-16821	MEMOIRE EN PHARMACIE II PR: PHA-11203	2	AHE	5
PHA-16550	GESTION PHARMACEUTIQUE	2	A	6
PHA-15847	MEDICAMENTS ET TROISIEME AGE	3	H	6
PHC-14950	TOXICOLOGIE CLINIQUE PR: PHC-11263	2	H	6
PHA-16012	MEDICATION GRAND PUBLIC PR: PHA-17509	2	H	6
PHA-16013	BIOPHARMACIE EXPERIMENTALE PR: PHC-14321	1	H	6

2. Prendre un minimum de 6 crédits parmi les cours suivants:

SCIENCES DU COMPORTEMENT

PSY-15936	ASPECTS PSYCHOLOGIQUES EN PHARMACIE	3	AH	6
CSO-11990	PSYCHOLOGIE DES GROUPES	3	A	-
CSO-13830	L'ENTREVUE	3	A	-
PSY-14455	LES FONDEMENTS DE LA PSYCHOLOGIE	3	A	-
PSY-12238	DEVELOPPEMENT DE L'ENFANT	3	H	-
PSY-12244	DEVELOPPEMENT DE L'ADOLESCENT	3	A	-
PSY-13647	PSYCHOL. DU DEVELOPPEMENT: ADULTE	3	A	-
PSY-16718	SANTE - DEVELOPPEMENT PSYCHOLOGIQUE	3	A	-
PSY-16798	ENTRAINEMENT AU TRAVAIL EN EQUIPE	3	AE	-

CREDITS POUR COURS AU CHOIX DE L'ETUDIANT

6

# PHARMACIE

## BACCALAURÉAT SPÉCIALISÉ

1.428.91

CODE

1.428.91

ADMISSION

Exigence générale : D.E.C.  
 Exigences particulières : Mathématiques 103 et 203;  
 Physique 101, 201 et 301-78;  
 Chimie 101, 201 et 202;  
 Biologie 301 et 401.  
 (C'est le code 93 de RENSEIGNEMENTS GÉNÉRAUX et 10.11 de ACCUEIL).

DURÉE

8 trimestres

FONCTION

Type 10 : BACCALAURÉAT EN PHARMACIE  
 - Directeur : M. Yvon Raymond

OBJECTIFS

A la fin de sa période de formation, le pharmacien devra être capable de veiller à la bonne utilisation des médicaments:  
 - par la préparation, la conservation et la distribution des médicaments d'une part;  
 - par la diffusion de l'information sur l'usage des médicaments d'autre part; information du client et des autres professionnels de la santé.

REMARQUE

Les études conduisant au grade professionnel de bachelier en pharmacie intègrent et prolongent les six trimestres du baccalauréat en sciences de la santé, mention Pharmacie. C'est en raison de cette intégration que les conditions d'admission indiquées ici sont celles du baccalauréat en sciences de la santé, mention Pharmacie, dont on trouvera la description en se reportant aux pages consacrées aux programmes en SCIENCES DE LA SANTÉ.

BACCALAUREAT EN PHARMACIE

DESCRIPTION 4626

TEV : Automne 1984

Fonctions: Type 10

TOTAL DES CREDITS A OBTENIR: 128

COURS ET CHEMINEMENT

Cr S T

COURS OBLIGATOIRES

Remarque: Les crédits requis pour le B. Pharm. incluent dans tous les cas les crédits requis pour le B.Sc. de la santé (Pharmacie); voir SCIENCES DE LA SANTE, Pharmacie, programme 1.428.01.

ANM-11121	ANATOMIE HUMAINE FONCTIONNELLE I	3	A	1
BCX-11128	BIOCHIMIE	3	A	1
BIO-11134	BIOLOGIE CELLULAIRE	3	A	1
	CC: BCX-11128			
PHA-11188	INTRODUCTION A LA PHARMACIE	1	A	1
PHA-11151	PHYSIQUE PHARMACEUTIQUE I	3	A	1
HTL-15780	HISTOPHYSIOLOGIE GENERALE	3	A	1
FHS-11135	BIOLOGIE HUMAINE I	3	H	2
	PR: BIO-11134, HTL-14692 ou HTL-15780 ou HTL-15781			
FHS-11136	BIOLOGIE HUMAINE II	2	H	2
	PR: BCX-11128, HTL-14692 ou HTL-15780 ou HTL-15781			
FHS-11137	BIOLOGIE HUMAINE III	2	H	2
	PR: BIO-11134, HTL-14692 ou HTL-15780 ou HTL-15781			
MCB-15055	LE MONDE MICROBIEN	1	H	2
PHA-11261	FORMES PHARMACEUTIQUES	2	H	2
	PR: PHA-11188			
PHA-16820	PHYSIQUE PHARMACEUTIQUE II	2	H	2
	PR: PHA-11151			
FHS-11111	ENDOCRINOLOGIE ET REPRODUCTION HUMAINE	2	A	3
	PR: FHS-11135, FHS-11136, FHS-11137			
CHM-11148	CHIMIE MEDICINALE I	4	A	3
FHS-15446	BIOLOGIE HUMAINE IV - A	2	H	3
	PR: ANM-11121, BIO-11134			
MCB-15422	MICROBIOLOGIE MEDICALE	3	H	3
	PR: MCB-15055, BIO-11134			
PHA-17507	PRINCIPES DE PHARMACOLOGIE I	1	A	3
	PR: FHS-11135, FHS-11136, FHS-11137			

PHA-17508	PHARMACOLOGIE DU SYSTEME NERVEUX II	3	A	3
	CC: PHA-17507			
CHM-11115	ANALYSE PHARMACEUTIQUE	3	H	4
PHA-16541	MEDICAMENTS ET SOCIETE	2	AE	4
CHM-11149	CHIMIE MEDICINALE II	3	H	4
	PR: CHM-11148			
PHA-11262	TECHNOLOGIE PHARMACEUTIQUE	3	H	4
	PR: PHA-11151			
PHA-17509	PHARMACOLOGIE III	2	H	4
	PR: PHA-17507			
PHA-16550	GESTION PHARMACEUTIQUE	2	A	5
PHC-11263	TOXICOLOGIE	2	A	5
	PR: PHA-17509			
PHA-15783	PHARMACOTHERAPIE I	3	A	5
	PR: PHA-17509			
	CC: PHA-16542			
PHC-14321	BIOPHARMACIE	3	A	5
	PR: PHA-17508			
PHA-16542	PATHOLOGIE CLINIQUE I	3	A	5
	PR: PHS-11111			
	CC: PHA-15783			
DRT-11198	SERVICES DE SANTE ET LEGISLATION	2	A	5
PHC-14949	CHIMIOETHERAPIE	3	H	6
	PR: MCB-15422			
PHA-16543	PATHOLOGIE CLINIQUE II	3	H	6
	PR: PHS-11111			
	CC: PHA-15784			
PHA-15784	PHARMACOTHERAPIE II	3	H	6
	PR: PHA-15783			
	CC: PHA-16543, PHC-14322, PHA-14224			
PHC-14322	PHARMACOCINETIQUE	2	H	6
	PR: PHC-14321			
PHA-14460	DERMATOTHERAPIE	2	H	6
	PR: PHA-17509			
PHA-14224	ETUDE DE CAS	2	H	6
	PR: PHA-15783, PHA-16542			
	CC: PHA-15784			
PHA-11259	TRIMESTRE CLINIQUE DE PHARMACIE	12	AE	8
	PR: Tous les cours obligatoires du programme			
Total des crédits de ces cours:				98

COURS A OPTION

22 crédits

Obtenir 22 crédits et satisfaisant, le cas échéant, aux exigences indiquées ci-après.

1. Prendre un minimum de 13 crédits parmi les cours suivants:

CHM-11157	ANALYSE QUALITATIVE	2	A	1
ECN-11160	ECONOMIE DE LA SANTE	2	A	1
PHA-15099	HISTOIRE DE LA PHARMACIE	1	A	1
CNS-12308	ELEMENTS DE NUTRITION	3	H	2
IPT-11164	INFORMATIQUE BIOMEDICALE	1	H	2
CHM-11147	INTRODUCTION A LA CHIMIE MEDICINALE	4	H	2
DTT-12322	ELEMENTS NUTRITION ET DIETOTHERAPIE	2	H	3
	PR: BCX-11128			
PHC-14226	ABUS DES DROGUES ET PHARMACODEPENDANCE (TOXICOMANIES)	2	AE	3
BCX-11221	PATHOLOGIE DE LA MALNUTRITION	1	A	3
MCB-10018	LABORATOIRE DE MICROBIOLOGIE	2	A	3
	CC: MCB-10017			
PHS-11175	PHYSIOLOGIE PRATIQUE	3	A	3
	PR: PHS-11135 ou PHS-16716 ou PHS-17098			
PHA-16283	STAGE DE RECHERCHE I	3	AE	3
BCX-14060	ANOMALIES DU METABOLISME DES GLUCIDES ET DES LIPIDES	2	H	4
	PR: BCX-11128 ou BCM-10006			
CHM-15100	CHIMIE MEDICINALE EXPERIMENTALE	2	H	4
	CC: CHM-11149			
PHA-16284	STAGE DE RECHERCHE II	3	AE	4
	PR: PHA-16283			
PHC-14343	PROBLEMES ACTUELS EN PHARMACOLOGIE	2	AE	4
	PR: PHC-11123 ou PHC-16023			
PHA-11203	MEMOIRE EN PHARMACIE I	2	AE	4
BCX-11152	INTRODUCTION A LA BIOLOGIE DU CANCER	2	H	4
	PR: BCX-11128, BIO-11134, MCB-11180			
PHC-11232	PHARMACOLOGIE HORMONALE	2	H	4
	PR: PHS-11111			
PHA-17282	L'ESSAI THERAPEUTIQUE	2	H	4
PHA-14741	MALADIES D'ORIGINE MEDICAMENTEUSE	2	A	5
	PR: PHA-17509 ou approbation			
PHA-16285	STAGE DE RECHERCHE III	3	AE	5
	PR: PHA-16284			
PHA-15785	PHARMACIE VETERINAIRE	2	A	5
	PR: PHA-17509			
PHC-14973	PHARMACOLOGIE FOETALE	2	A	5
	PR: PHA-17509			
MED-17117	REANIMATION ET PREMIERS SOINS	2	E	5
PHA-11230	PHARMACOGNOSIE	2	A	5
	PR: PHA-17509			
PHA-16821	MEMOIRE EN PHARMACIE II	2	AE	5
	PR: PHA-11203			

**PHARMACIE**

PHA-15847	MEDICAMENTS ET TROISIEME AGE	3	H	6
PHC-14950	TOXICOLOGIE CLINIQUE PR: PHC-11263	2	H	6
PHA-16012	MEDICATION GRAND PUBLIC PR: PHA-17509	2	H	6
PHA-16013	BIOPHARMACIE EXPERIMENTALE PR: PHC-14321	1	H	6
PHA-16972	INTRODUCTION A LA RADIOPHARMACIE	1	H	6
PHA-16768	PHARMACOTHERAPIE III PR: PHA-15784	3	AH	7

2. Prendre un minimum de 6 crédits parmi les cours suivants:

CSO-11990	PSYCHOLOGIÉ DES GROUPES	3	A	-
CSO-13830	L'ENTREVUE	3	A	-
PSY-14455	LES FONDEMENTS DE LA PSYCHOLOGIE	3	A	-
PSY-12238	DEVELOPPEMENT DE L'ENFANT	3	H	-
PSY-12244	DEVELOPPEMENT DE L'ADOLESCENT	3	A	-
PSY-13647	PSYCHOL. DU DEVELOPPEMENT: ADULTE	3	A	-
PSY-15936	ASPECTS PSYCHOLOGIQUES EN PHARMACIE	3	AH	-
PSY-16718	SANTE - DEVELOPPEMENT PSYCHOLOGIQUE	3	A	-
PSY-16798	ENTRAINEMENT AU TRAVAIL EN EQUIPE	3	AE	-

3. Prendre un minimum de 3 crédits parmi les cours suivants:

SOC-14131	SOCIOLOGIE DE LA SANTE	3	AHE	2
SIN-15490	VIEILLISSEMENT ET SANTE	3	H	3
SIN-16780	PROBLEMES DE SANTE PREVALENTS	3	AH	3
SIN-16781	EDUCATION EN SANTE	2	H	4
PHI-15048	ETHIQUE MEDICALE	3	H	4

CREDITS POUR COURS AU CHOIX DE L'ETUDIANT 8

**PHYSIOTHERAPIE**

BICAMSAPE

**SCIENCES DE LA SANTÉ**  
**physiothérapie**

**BACCALAURÉAT SPÉCIALISÉ**

**1.455.01**

CODE

1.455.01

ADMISSION

Exigence générale : D.E.C.

Exigences particulières : Mathématiques 103 et 203;  
Physique 101, 201 et 301-78;  
Chimie 101, 201 et 202;  
Biologie 301 et 401.  
(C'est le code 93 de RENSEIGNEMENTS GÉNÉRAUX et 10.11 de ACCUEIL).

DURÉE

6 trimestres

FONCTION

Type 10 : BACCALAURÉAT EN SCIENCES DE LA SANTÉ  
(Physiothérapie)

- Directeur : M. Alain Bélanger

OBJECTIFS

Le programme des études de premier cycle en physiothérapie, intégré aux sciences de la santé, fournit à l'étudiant des connaissances essentielles en biologie humaine et en sciences de l'homme ainsi qu'un apprentissage clinique progressif du traitement des problèmes de l'appareil locomoteur dans une perspective de réadaptation.

Ce programme est présentement en révision.



**SCIENCES DE LA SANTÉ****santé communautaire****CERTIFICAT****1.407.06**

## CODE

1.407.06

## ADMISSION

- Exigences : - Etre titulaire du D.E.C. ou de l'équivalent;  
 - avoir exercé sa profession pendant au moins 2 ans dans le champ de la santé;  
 - avoir complété un questionnaire décrivant l'expérience acquise.  
 (C'est le code 108' de RENSEIGNEMENTS GÉNÉRAUX).

## DURÉE

2 trimestres

## FONCTION

Type 40 : CERTIFICAT EN SANTÉ COMMUNAUTAIRE  
 - Directrice : Mme Pierrette Lévesque

## OBJECTIFS

Ce programme vise à aider l'étudiant à améliorer ses interventions en santé en utilisant une approche globale face aux individus et à la communauté.

Les objectifs généraux du programme sont:

- le développement des habiletés intellectuelles nécessaires à la pratique professionnelle en santé communautaire;
- le développement des attitudes nécessaires à l'étudiant qui oeuvre en santé communautaire;
- le développement des habiletés professionnelles requises pour l'accomplissement des tâches en santé communautaire.

## REMARQUE

Lorsque complété, ce certificat peut tenir lieu de mineure dans un programme de baccalauréat avec majeure et mineure ou un baccalauréat général; on ne peut toutefois le fréquenter à titre de mineure en s'inscrivant à l'un de ces baccalauréats.

## CERTIFICAT EN SANTÉ COMMUNAUTAIRE

## DESCRIPTION 4624

TEV : Automne 1984

Fonctions: Type 40

TOTAL DES CREDITS A OBTENIR: 30

## COURS ET CHEMINEMENT

Cr S T

## COURS OBLIGATOIRES

SIN-16791	ELABORATION DE PROGRAMME	3	A	1
SIN-16794	SYST. DE SANTÉ QUEBÉCOIS	1	AHE	1
SIN-16780	PROBLÈMES DE SANTÉ PRÉVALENTS	3	AH	1
SOC-16789	NOTIONS EN SANTÉ COMMUNAUTAIRE	2	AH	1
	PR: SOC-16719 ou approbation			
ANT-16704	CULTURE ET SANTÉ	3	AH	2
SIN-16792	INTERVENTION DANS LA POPULATION	3	H	2
	PR: SIN-16791			
SIN-16795	DEMARCHE D'INTEGRATION	3	H	2
Total des crédits de ces cours:		18		

## COURS A OPTION

9 crédits

Obtenir 9 crédits et satisfaire, le cas échéant, aux exigences indiquées ci-après.

ADS-14384	SOCIOLOGIE DE LA FAMILLE	3	H	-
	PR: ADS-14865			
ANT-14558	INTROD. A L'ANTHROP. SOCIALE ET CULTUR.	3	AH	-
CSO-17026	LE DEVELOPPEMENT DE LA PERSONNE	3	H	-
MED-11535	MEDECINE ET HYGIENE DU TRAVAIL	3	A	-
	PR: Autorisation du département			
MED-14532	LA SANTÉ DANS LES PAYS EN VOIE DE DEVELOPPEMENT	2	AH	-
MNG-11884	PROCESSUS DE MANAGEMENT	3	AHE	-
PHA-16541	MEDICAMENTS ET SOCIÉTÉ	2	AH	-

PHC-14226	ABUS DES DROGUES ET PHARMACODÉPENDANCE (TOXICOMANIES)	2	AH	-
PHI-15048	ETHIQUE MÉDICALE	3	H	-
SIN-15489	SOIN DU MALADE MOURANT	3	H	-
CSO-12112	IDENTITÉ ET CONCEPT DE SOI	3	H	-
PPG-13829	CRÉATIVITÉ ET INTERVENTION PÉDAGOGIQUE	3	-	-
PHI-16149	PRINCIPES DE LA LOGIQUE	3	AHE	-
PPG-16837	L'ADULTE EN SITUATION D'APPRENTISSAGE	3	E	-
PSY-16798	ENTRAÎNEMENT AU TRAVAIL EN ÉQUIPE	3	AE	-
SAP-15940	BASES SC. DU CONDITIONNEMENT PHYSIQUE	3	AHE	-
SIN-11185	INITIATION À LA RECHERCHE	2	A	-
SIN-15490	VIEILLISSEMENT ET SANTÉ	3	H	-
SIN-16098	L'ENTREVUE	3	A	-
SIN-16781	ÉDUCATION EN SANTÉ	2	H	-
SIN-16783	SEXUALITÉ ET PLANIFICATION	3	H	-
SIN-16989	LES FEMMES ET LA SANTÉ	3	H	-
SOC-16719	STRUCTURES SOCIALES ET SANTÉ	3	A	-
TEN-12130	INITIATION AUX MOYENS AUDIOVISUELS	3	AHE	-
PSY-13647	PSYCHOL. DU DÉVELOPPEMENT: ADULTE	3	A	-
SIN-16328	PROJET ÉTUDIANT II	1	AH	-
SIN-17518	ÉLABORATION DE TRAVAUX ÉCRITS	1	A	-

CREDITS POUR COURS AU CHOIX DE L'ÉTUDIANT

3

# SCIENTES DE LA SANTÉ

## sciences infirmières-formation initiale

### BACCALURÉAT SPÉCIALISÉ 1.407.11

## CODE

1.407.11

## ADMISSION

- Exigences :
- Pour les détenteurs du D.E.C. général: Mathématiques 103 et 203; Physique 101, 201 et 301-78; Chimie 101, 201 et 202; Biologie 301 et 401. (C'est le code 10.11 de ACCUEIL)
  - Pour les détenteurs du D.E.C. en techniques infirmières ou d'un diplôme équivalent: L'étudiant admis à ce titre devra s'inscrire au cours CHM-14301 (Principes de chimie organique) dès son premier trimestre d'inscription à l'Université Laval. (C'est le code 107 de RENSEIGNEMENTS GÉNÉRAUX).

## DURÉE

6 trimestres

## FONCTION

Type 10 : BACCALURÉAT EN SCIENCES DE LA SANTÉ (Sciences infirmières)  
- Directrice : Mme Pierrette Lévesque

## OBJECTIFS

Au cours de sa formation, l'étudiant apprendra à :

- formuler la problématique de l'état de santé d'un individu, d'une collectivité en s'inspirant de l'approche globale;
- faire preuve d'esprit critique face à la réponse des services de santé aux besoins des individus et des collectivités et sur les correctifs possibles;
- élaborer, implanter et évaluer des programmes de soins infirmiers pour des individus ou des collectivités; contribuer à l'élaboration, à l'implantation et à l'évaluation de programmes de soins pour des individus ou des collectivités;
- établir une relation d'aide fondée sur le respect de l'autonomie et sur le respect des besoins d'un individu ou d'une collectivité;
- établir une relation de participation au sein de l'équipe multidisciplinaire.

## B. EN SC. DE LA SANTE (SCIENCES INFIRMIERES)

## DESCRIPTION 4615

TEV : Automne 1984

Fonctions: Type 10

TOTAL DES CREDITS A OBTENIR: 96

## COURS ET CHEMINEMENT

Cr S T

## COURS OBLIGATOIRES

BIO-16715	BIOLOGIE ET SYSTEMES REGULATEURS CC: BCX-11128	4	A	1
BCX-11128	BIOCHIMIE	3	A	1
PSY-16718	SANTE - DEVELOPPEMENT PSYCHOLOGIQUE	3	A	1
SOC-16719	STRUCTURES SOCIALES ET SANTE	3	A	1
SIN-16720	ASPECTS FONDAMENTAUX DES SOINS INF.	2	A	1
PHS-16716	ANATOMO-PHYSIO-PATHOLOGIE I PR: BIO-16715, BCX-11128 ou approbation	4	H	2
PHS-16717	ANATOMO-PHYSIO-PATHOLOGIE II PR: BIO-16715 ou approbation	2	H	2
SIN-16093	SANTE MENTALE PR: PSY-16718 ou approbation	3	H	2
ANT-16704	CULTURE ET SANTE	3	AH	2
SIN-16721	DEMARCHE NURSING I PR: SIN-16720	3	H	2
SIN-16777	PERINATALITE PR: BIO-16715 ou approbation	3	A	3
DTT-16778	NUTRITION HUMAINE	3	AH	3
MCH-16779	MICROBIOLOGIE CLINIQUE PR: BIO-16715 ou approbation	2	A	3
SIN-11185	INITIATION A LA RECHERCHE	2	A	3
SIN-16800	DEMARCHE NURSING II PR: SIN-16721, SIN-16093	3	A	3

SOC-16789	NOTIONS EN SANTE COMMUNAUTAIRE PR: SOC-16719 ou approbation	2	AH	4
PHC-16810	PHARMACOLOGIE APPLIQUEE - SC. INF. PR: BCX-11128, BIO-16715 ou approbation	2	H	4
SIN-16780	PROBLEMES DE SANTE PREVALENTS	3	AH	4
MNG-16812	GESTION DES EQUIPES	3	H	4
SIN-16781	EDUCATION EN SANTE	2	H	4
SIN-16801	DEMARCHE NURSING III PR: SIN-16800 ou approbation	3	H	4
PHI-16776	PROBLEMES CONTEMPORAINS D'ETHIQUE	2	H	6
SIN-16782	PROBLEMATIQUE DU NURSING	2	H	6
SIN-16804	SEMINAIRES D'INTEGRATION PR: SIN-16802 ou SIN-16803	3	H	6

Total des crédits de ces cours: 65

## COURS A OPTION 25 crédits

Obtenir 25 crédits et satisfaire, le cas échéant, aux exigences indiquées ci-après.

## 1. Choisir l'un des deux cours suivants:

SIN-16802	SESSION CLINIQUE A PR: SIN-16801, SIN-16781, MNG-16812 ou approb.	12	A	5
SIN-16803	SESSION CLINIQUE B PR: SIN-16801, SIN-16781, MNG-16812 ou approb.	12	A	5

## 2. Choisir les autres crédits parmi les cours suivants:

PSY-14455	LES FONDEMENTS DE LA PSYCHOLOGIE	3	A	1
IPT-16400	LANGAGE BASIC	2	AH	1
PHI-16149	PRINCIPES DE LA LOGIQUE	3	AH	1
MNG-11884	PROCESSUS DE MANAGEMENT	3	AH	2
MED-14532	LA SANTE DANS LES PAYS EN VOIE DE DEVELOPPEMENT	2	AH	2
SIN-16783	SEXUALITE ET PLANIFICATION	3	H	2
SIN-16098	L'ENTREVUE	3	A	3
SVS-11636	ETUDE DES COMMUNAUTES	3	A	3
SAP-15721	RELAXATION	3	AH	3
PSY-12231	PSYCHOLOGIE DES PETITS GROUPES	3	A	3
PSA-14055	PSYCHOPATHOLOGIE GENERALE	3	A	3
SAP-15940	BASES SC. DU CONDITIONNEMENT PHYSIQUE	3	AH	3
PHC-14226	ABUS DES DROGUES ET PHARMACODEPENDANCE (TOXICOMANIES)	2	AH	3
PHA-16541	MEDICAMENTS ET SOCIETE	2	AH	3
SIN-16008	SOINS INFIRMIERS D'URGENCE	2	H	4
SIN-16794	SYST. DE SANTE QUEBECOIS	1	AH	4
PSY-12238	DEVELOPPEMENT DE L'ENFANT	3	H	4
PAT-14340	PATHOLOGIE HUMAINE PR: BCX-11128, BIO-16715 ou BIO-11134 ou approb.	3	H	4
TEN-12130	INITIATION AUX MOYENS AUDIOVISUELS	3	AH	4
PSY-16798	ENTRAINEMENT AU TRAVAIL EN EQUIPE	3	AE	4
SIN-16784	STAGE DE RECHERCHE I	3	AH	4
SIN-16785	STAGE DE RECHERCHE II	3	AH	4
SAP-17424	HABITUDE DE L'ACTIVITE PHYSIQUE ET SANTE	3	AH	5
MED-11535	MEDECINE ET HYGIENE DU TRAVAIL PR: Autorisation du département	3	A	5
SIN-16327	PROJET ETUDIANT I	3	AH	5
SIN-16328	PROJET ETUDIANT II	1	AH	5
SIN-16786	SUJETS SPECIAUX	3	AH	5
PSY-12244	DEVELOPPEMENT DE L'ADOLESCENT	3	A	5
PSY-13647	PSYCHOL. DU DEVELOPPEMENT: ADULTE	3	A	5
SIN-17518	ELABORATION DE TRAVAUX ECRITS	1	A	5
SIN-15490	VIEILLISSEMENT ET SANTE	3	H	6
SIN-15489	SOIN DU MALADE MOURANT	3	H	6
SIN-16787	SOIN EN MILIEU FAMILIAL	3	H	6
SIN-16788	SOIN AUPRES DES PETITS GROUPES	3	H	6
SVS-14931	CHANGEMENT SOCIAL PLANIFIE	3	H	6
SIN-16989	LES FEMMES ET LA SANTE	3	H	6
SIN-16073	SOIN: ENFANT - ADOLESCENT	3	H	6
SIN-16089	SOIN DE L'ADULTE	3	H	6

## CREDITS POUR COURS AU CHOIX DE L'ETUDIANT

6

# SCIENTES DE LA SANTÉ

## sciences infirmières - perfectionnement

### BACCALAURÉAT SPÉCIALISÉ

1.407.12

## CODE

1.407.12

## ADMISSION

Exigences : Etre détenteur d'un D.E.C. en techniques infirmières ou du diplôme d'infirmière d'hôpital.  
(C'est le code 123 de RENSEIGNEMENTS GÉNÉRAUX).

## DURÉE

6 trimestres

## FONCTION

Type 10 : BACCALAURÉAT EN SCIENCES DE LA SANTÉ  
(Sciences infirmières)

- Directrice: Mme Pierrette Lévesque

## OBJECTIFS

- Formuler la problématique de l'état de santé d'un individu, d'une collectivité en s'inspirant de l'approche globale;
- faire preuve d'esprit critique face à la réponse des services de santé aux besoins des individus et des collectivités et sur les correctifs possibles;
- élaborer, implanter et évaluer des programmes de soins infirmiers pour des individus ou des collectivités; contribuer à l'élaboration, à l'implantation et à l'évaluation de programmes de soins pour des individus ou des collectivités;
- établir une relation d'aide fondée sur le respect de l'autonomie et sur le respect des besoins d'un individu ou d'une collectivité;
- établir une relation de participation au sein de l'équipe multidisciplinaire.

## B. EN SC. DE LA SANTE (SCIENCES INFIRMIERES)

## DESCRIPTION 4643

TEV : Automne 1984

Fonctions: Type 10

TOTAL DES CREDITS A OBTENIR: 96

## COURS ET CHEMINEMENT

Cr S T

## COURS OBLIGATOIRES

SIN-16782	PROBLEMATIQUE DU NURSING	2	H	1
SIN-16328	PROJET ETUDIANT II	1	AH	1
BCX-11128	BIOCHIMIE	3	A	-
PSY-12275	PSYCH. EXISTENTIELLE ET HUMANISTE	3	A	-
SOC-16719	STRUCTURES SOCIALES ET SANTE	3	A	-
SOC-16769	NOTIONS EN SANTE COMMUNAUTAIRE	2	AH	-
	PR: SOC-16719 ou approbation			
SIN-17511	INTERVENTION PLANIFIEE EN NURSING	3	A	-
SIN-11165	INITIATION A LA RECHERCHE	2	A	-
PHS-16716	ANATOMO-PHYSIO-PATHOLOGIE I	4	H	-
	PR: BIO-16715, BCX-11128 ou approbation			
PHS-16717	ANATOMO-PHYSIO-PATHOLOGIE II	2	H	-
	PR: BIO-16715 ou approbation			
ANT-16704	CULTURE ET SANTE	3	AH	-
SIN-16760	PROBLEMES DE SANTE PREVALENTS	3	AH	-
SIN-17512	PROCESSUS D'AIDE EN NURSING	3	H	-
SIN-16801	DEMARCHE NURSING III	3	H	-
	PR: SIN-16800 ou approbation			
PHI-16776	PROBLEMES CONTEMPORAINS D'ETHIQUE	2	H	-
SIN-16795	DEMARCHE D'INTEGRATION	3	H	-
Total des crédits de ces cours:		42		

## COURS A OPTION

45 crédits

Obtenir 45 crédits et satisfaire, le cas échéant, aux exigences indiquées ci-après.

A) Choisir un minimum de 9 crédits parmi les cours suivants:

## (Sciences biomédicales)

PHC-16810	PHARMACOLOGIE APPLIQUEE - SC. INF.	2	H	-
	PR: BCX-11128, BIO-16715 ou approbation			
PHC-14226	ABUS DES DROGUES ET PHARMACODEPENDANCE (TOXICOMANIES)	2	AH	-
MCB-16779	MICROBIOLOGIE CLINIQUE	2	A	-
	PR: BIO-16715 ou approbation			
PAT-14340	PATHOLOGIE HUMAINE	3	H	-
	PR: BCX-11128, BIO-16715 ou BIO-11134 ou approb.			
DTT-16778	NUTRITION HUMAINE	3	AH	-
SAP-15940	BASES SC. DU CONDITIONNEMENT PHYSIQUE	3	AH	-
PHA-14741	MALADIES D'ORIGINE MEDICAMENTEUSE	2	A	-
	PR: PHA-17509 ou approbation			
MED-17085	PHYSIOLOGIE DU VIEILLISSEMENT	3	A	-

B) Choisir un minimum de 9 crédits parmi les cours suivants:

## (Sciences humaines)

PSY-12231	PSYCHOLOGIE DES PETITS GROUPES	3	A	-
PSY-12279	PSYCHOL. DE LA COMMUNICATION HUMAINE	3	A	-
PSY-16648	PSYCHOLOGIE DU VIEILLISSEMENT	3	H	-
CSO-12115	PSYCHOLOGIE DE L'ADAPTATION	3	A	-
PSA-14055	PSYCHOPATHOLOGIE GENERALE	3	A	-
CSO-16525	PSYCHOLOGIE DES FEMMES	3	H	-
	PR: CSO-12100 ou CSO-12115			
ANT-14558	INTROD. A L'ANTHROP. SOCIALE ET CULTUR.	3	AH	-
ANT-15964	ETHNOPSYCHOLOGIE	3	AH	-
ANT-15965	ETHNOHEDECINE	3	AH	-
SOC-16990	FAMILLES ET SOCIETES	3	AH	-

C) Choisir un minimum de 9 crédits parmi les cours suivants:

## (Nursing)

SIN-16777	PERINATALITE	3	A	-
	PR: BIO-16715 ou approbation			
SIN-16008	SOINS INFIRMIERS D'URGENCE	2	H	-
SIN-15489	SOIN DU MALADE MOURANT	3	H	-
SIN-16787	SOIN EN MILIEU FAMILIAL	3	H	-
SIN-16073	SOIN: ENFANT - ADOLESCENT	3	H	-
SIN-16089	SOIN DE L'ADULTE	3	H	-
SIN-16788	SOIN AUPRES DES PETITS GROUPES	3	H	-
SIN-16803	SESSION CLINIQUE B	12	A	-
	PR: SIN-16801, SIN-16781, MNG-16612 ou approb.			
SIN-16327	PROJET ETUDIANT I	3	AH	-
SIN-16781	EDUCATION EN SANTE	2	H	-
SIN-17283	INTERVENTION SANTE - PERSONNES AGEES	3	H	-

D) Choisir 9 crédits dans la concentration GESTION ou 9 crédits dans la concentration EDUCATION

## CONCENTRATION GESTION

MNG-11884	PROCESSUS DE MANAGEMENT	3	AH	-
MNG-16812	GESTION DES EQUIPES	3	H	-
RLT-17048	SOCIOLOGIE DES RELATIONS INDUSTRIELLES	3	A	-
PSY-16798	ENTRAINEMENT AU TRAVAIL EN EQUIPE	3	AH	-
MNG-15077	SCIENCES DU COMPORTEMENT	3	AH	-
	PR: MNG-11884			
MNG-11886	GESTION DU PERSONNEL	3	AH	-
	PR: MNG-15077			
CSO-16835	PSYCHOLOGIE DE L'ADULTE AU TRAVAIL	3	A	-
RLT-17046	ASPECTS JURIDIQUES DU TRAVAIL	3	A	-
MNG-16873	THEORIE DE L'ORGANISATION	3	AH	-
	PR: MNG-15077			
MNG-16870	FORMATION DANS L'ENTREPRISE	3	AH	-
	PR: MNG-15077			
CSO-13838	ANIMATION ET GROUPES DE TACHES	3	A	-

## CONCENTRATION EDUCATION

TEN-12130	INITIATION AUX MOYENS AUDIOVISUELS	3	AH	-
MEV-14255	MESURE FONDEE SUR LES OBJECTIFS	3	AH	-
MEV-14869	OBJECTIFS ET MESURE EN ENSEIGNEMENT	3	AH	-
MEV-15138	MESURE D'ATTITUDE ET DE MOTIVATION	3	H	-
CSO-15856	L'EDUCATEUR D'ADULTES	3	H	-
CSO-17029	DEVELOPPEMENT INTELLECTUEL DE L'ADULTE	3	A	-
CSO-16836	CRITIQUE D'INTERVENTIONS ET ADULTES	3	A	-
CSO-12134	PROGRAMME D'EDUCATION DES ADULTES	3	H	-

E) Autres cours à option

BCX-17254	BIOCHIMIE STRUCTURALE	1	A	-
PHA-15847	MEDICAMENTS ET TROISIEME AGE	3	H	-
PHA-16541	MEDICAMENTS ET SOCIETE	2	AH	-
MED-11535	MEDECINE ET HYGIENE DU TRAVAIL	3	A	-
	PR: Autorisation du département			
PSY-16718	SANTE - DEVELOPPEMENT PSYCHOLOGIQUE	3	A	-
PHI-16149	PRINCIPES DE LA LOGIQUE	3	AH	-
SVS-14931	CHANGEMENT SOCIAL PLANIFIE	3	H	-
SIN-16989	LES FEMMES ET LA SANTE	3	H	-
SVS-11636	ETUDE DES COMMUNAUTES	3	A	-
SIN-16783	SEXUALITE ET PLANIFICATION	3	H	-
ERG-16927	LA READAPTATION DES PERSONNES AGEES	3	H	-
SIN-16093	SANTE MENTALE	3	H	-
	PR: PSY-16718 ou approbation			

**SCIENCES INFIRMIERES**

SIN-15490	VIEILLISSEMENT ET SANTE	3	H	-
HED-14532	LA SANTE DANS LES PAYS EN VOIE DE DEVELOPPEMENT	2	AH	-
SIN-16784	STAGE DE RECHERCHE I	3	AHE	-
SIN-16785	STAGE DE RECHERCHE II	3	AHE	-
SIN-16786	SUJETS SPECIAUX	3	AH	-
IFT-16400	LANGAGE BASIC	2	AHE	-
IFT-10426	PROGRAMMATION	2	AHE	-
IFT-14022	PROGRAMMATION EN LANGAGE APL	2	AHE	-
SIN-16794	SYST. DE SANTE QUEBECOIS	1	AHE	-
SIN-16802	SESSION CLINIQUE A	12	A	-
	PR: SIN-16801, SIN-16781, MNG-16812 ou approb.			
SIN-17518	ELABORATION DE TRAVAUX ECRITS	1	A	-

---

CREDITS POUR COURS AU CHOIX DE L'ETUDIANT 9

---



## **SCIENCES SOCIALES**

**ANTHROPOLOGIE**

page N-3 à page N-5

**ÉCONOMIQUE**

page N-6 à page N-10

**ÉTUDES AFRICAINES**

page N-10 à page N-11

**GÉRONTOLOGIE**

page N-11 à page N-12

**MÉTHODES DE RECHERCHE**

**SOCIALE**

page N-12 à page N-13

**PSYCHOLOGIE**

page N-13 à page N-15

**RELATIONS INDUSTRIELLES**

pages N-15 à page N-18

**SCIENCE POLITIQUE**

page N-18 à page N-22

**SERVICE SOCIAL**

page N-23 à page N-24

**SOCIOLOGIE**

page N-25 à page N-27

**N**



**ANTHROPOLOGIE****BACCALAURÉAT SPÉCIALISÉ****1.531.01**

## CODE

1.531.01

## ADMISSION

Exigence générale : D.E.C.

Exigences particulières : Aucun cours collégial spécifique dans le cadre du D.E.C. n'est exigé pour l'admission à ce programme. (C'est le code 00 de RENSEIGNEMENTS GÉNÉRAUX et 0.00 de ACCUEIL).

## DURÉE

6 trimestres

## FONCTION

Type 10 : BACCALAURÉAT EN ANTHROPOLOGIE

- Directrice : Mme Marie-France Labrecque

## OBJECTIFS

Assurer une formation de base en anthropologie sociale et culturelle.

## BACCALAUREAT EN ANTHROPOLOGIE

DESCRIPTION 4501

TEV : Automne 1984

Fonctions: Type 10

TOTAL DES CREDITS A OBTENIR: 90

## COURS ET CHEMINEMENT

Cr S T

## COURS OBLIGATOIRES

ANT-14558	INTROD. A L'ANTHROP. SOCIALE ET CULTUR.	3	AH	1
ANT-13504	HISTOIRE DE LA PENSEE ANTHROPOLOGIQUE	3	A	1
ANT-15646	METHODES QUANTITATIVES ET ANTHROPOLOGIE	3	A	1
ANT-13507	TECHNIQUES ANTHROPOLOGIQUES	3	A	3
ANT-16854	LABORATOIRE CC: ANT-13507	3	A	3
ANT-16641	TERRAINS ET PRATIQUES ANTHROPOLOGIQUES PR: ANT-16911 ou ANT-16857	3	AH	6
ANT-14560	EPISTEMOLOGIE ET METHODE	3	AH	6
Total des crédits de ces cours:		21		

## COURS A OPTION

57 crédits

Obtenir 57 crédits et satisfaire, le cas échéant, aux exigences indiquées ci-après.

## 1. Prendre 3 crédits parmi les cours suivants:

ANT-11596	ANTHROPOLOGIE DU LANGAGE	3	AH	1
ANT-11607	ELEMENTS DE PREHIST., ET D'ARCHEOL. PREHIST.	3	H	1
ANT-11602	ANTHROPOBIOLOGIE	3	A	1

## 2. Prendre 9 crédits parmi les cours suivants:

ANT-11609	ETHNOLOGIE DES AMERINDIENS	3	AH	1
ANT-11610	ANTHROPOLOGIE DU QUEBEC FRANCAIS	3	AH	1
ANT-11608	ETHNOLOGIE DES INUIT	3	AH	1
ANT-16256	ETHNOLOGIE DE LA CARAIBE	3	AH	1
ANT-17513	ORIENT/OCCIDENT	3	A	1
ANT-11606	ETHNOLOGIE DE LA MESO-AMERIQUE	3	AH	2
ANT-14542	ETHNOLOGIE DE L'AFRIQUE	3	AH	2
ANT-16269	ETHNOLOGIE DE L'ASIE DU SUD-EST ET DE L'OCEANIE	3	AH	2
ANT-15812	ETHNOLOGIE DE L'AMERIQUE DU SUD	3	AH	2
ANT-15230	FILMS ETHNOGRAPHIQUES	3	AH	2
ANT-16998	ANTHROPOLOGIE SOCIALE DU MOYEN-ORIENT	3	AH	2

## 3. Prendre 12 crédits parmi les cours suivants:

ANT-13520	RAPPORTS FEMMES-HOMMES	3	AH	1
ANT-11603	ANTHROPOLOGIE POLITIQUE	3	AH	1
ANT-11625	ANTHROPOLOGIE ECONOMIQUE	3	AH	1
ANT-11624	IDEOLOGIE ET RELIGIONS	3	AH	2
ANT-11600	FORCES PRODUCTIVES ET TECHNOLOGIE	3	AH	2
ANT-11597	PARENTE ET ORGANISATION SOCIALE	3	AH	2

## 4. Prendre 9 crédits parmi les cours suivants:

ANT-15680	LA PERSPECTIVE FONCTIONNALISTE EN ANTHROPOLOGIE	3	AH	3
ANT-15775	L'ANALYSE STRUCTURALE EN ANTHROPOLOGIE	3	AH	3
ANT-15259	PERSPECTIVES FEMINISTES EN ANTHROPOLOGIE	3	AH	3
ANT-15035	ANTHROPOLOGIE ECOLOGIQUE	3	AH	4
ANT-15260	MATERIALISME HISTORIQUE ET ANTHROPOLOGIE	3	AH	4

## 5. Prendre 1 des 2 blocs de cours suivants:

## BLOC A:

ANT-16909	STAGE I PR: ANT-13507, ANT-16854	3	H	4
ANT-16910	STAGE II PR: ANT-16909	3	E	5
ANT-16911	STAGE III PR: ANT-16910	3	A	5

## BLOC B:

ANT-16855	RECHERCHE I PR: ANT-13507, ANT-16854	3	H	4
ANT-16857	RECHERCHE II PR: ANT-16855	3	A	5
ANT-17261	RECHERCHE III PR: ANT-16857	3	A	5

## 6. Prendre les autres crédits parmi les suivants:

ANT-14559	ANTHROPOLOGIE DE L'EDUCATION	3	AH	3
ANT-11617	LANGUE MONTAGNAISE I	3	AH	3
ANT-13513	LANGUE INUIT I	3	AH	3
ANT-11631	TRADITIONS ORALES	3	AH	3
ANT-13511	ETHNOLOGIE DES SOCIETES PAYSANNES	3	AH	3
ANT-15033	ETHNOLOGIE DES SOCIETES TRIBALES	3	AH	3
ANT-15034	ANTHROPOLOGIE ET PSYCHANALYSE	3	AH	3
ANT-15227	MUSEOLOGIE	3	AH	3
ANT-15676	POPULATION ET ANTHROPOLOGIE	3	AH	3
ANT-16996	ANTHROPOLOGIE ET PRATIQUES OUVRIERES	3	AH	3
ANT-17259	DOSSIERS AUTOCHTONES CONTEMPORAINS PR: ANT-11608, ANT-11609	3	AH	3
ANT-17260	FEMMES: APPROCHES INTER-CULTURELLES	3	AH	3
ANT-11627	ETHNOHISTOIRE	3	AH	4
ANT-13514	LANGUE INUIT II PR: ANT-13513	3	AH	4
ANT-13522	MINORITES ETHNIQUES ET MOUVEMENTS NATIONALITAIRES	3	AH	4
ANT-14561	LANGUE MONTAGNAISE II PR: ANT-11617	3	AH	4
ANT-16493	AUTOGESTION ET COOPERATION	3	AH	4
ANT-11619	ANTHROPOLOGIE DE LA COMMUNICATION	3	AH	5
ANT-14695	ANTHROPOLOGIE ESTHETIQUE	3	AH	5
ANT-15229	ETHNOSCIENCE	3	AH	5
ANT-11632	ANTHROPOLOGIE DE LA SANTE	3	AH	5
ANT-15036	SEMIOTIQUE DE LA CULTURE	3	AH	6
ANT-11628	ANTHROPOLOGIE APPLIQUEE	3	AH	6
ANT-11629	ART ET SOCIETES	3	AH	6
ANT-15052	ANTHROPOLOGIE ET DEVELOPPEMENT	3	AH	6
ANT-15815	FORMATION SOCIALE QUEBECOISE	3	AH	6
ANT-15964	ETHNOPSYCHOLOGIE	3	AH	6
ANT-15965	ETHNOMEDICINE	3	AH	6
ANT-15778	ANTHROPOLOGIE URBAINE	3	AH	6
ANT-16276	STAGE EN MUSEOLOGIE PR: ANT-15227 ou ATP-10786	3	AH	6
ANT-16378	METHODES ET TECHNIQUES ARCHEOLOGIQUES PR: ANT-11607	3	A	6
ANT-16924	LECTURES DIRIGES I	3	AHE	-
ANT-16925	LECTURES DIRIGES II	3	AHE	-
ANT-16930	ANTHROPOLOGIE ET VIEILLISSEMENT	3	A	-

## CREDITS POUR COURS AU CROIX DE L'ETUDIANT

12



# ANTHROPOLOGIE

MAJEURE OU DIPLÔME

1.531.02

## CODE

1.531.02

## ADMISSION

Pour être admis à un type de programme qui comprend cette composante, il faut satisfaire aux exigences suivantes:

Exigence générale : D.E.C.

Exigences particulières : Aucun cours collégial spécifique dans le cadre du D.E.C. n'est exigé pour l'admission à ce programme. (C'est le code 00 de RENSEIGNEMENTS GÉNÉRAUX et 0.00 de ACCUEIL).

## DURÉE

Dans le cadre d'un baccalauréat : 6 trimestres  
Comme programme de diplôme : 4 trimestres

## FONCTIONS

On peut fréquenter ce programme à titre de composante de l'un des types de programme suivants:

Type 29 : BACCALAURÉAT (avec majeure et mineure)

- Directrice : Mme Marie-France Labrecque

- Autre composante du programme : une des mineures de la liste donnée à l'ANNEXE II.

Type 80 : DIPLOME EN ANTHROPOLOGIE

- Directrice : Mme Marie-France Labrecque

## OBJECTIFS

Donner à l'étudiant la possibilité d'acquérir des connaissances sérieuses quant à la démarche scientifique de l'anthropologue, ses champs de recherche fondamentale et d'application, sans viser pour autant une véritable formation d'anthropologue.

## REMARQUE

Ce programme est incompatible avec :  
- la mineure en anthropologie 1.531.06.

## MAJEURE OU DIPLOME EN ANTHROPOLOGIE

### DESCRIPTION 4502

TEV : Automne 1984

Fonctions: Types 29 et 80

TOTAL DES CREDITS A OBTENIR: 60

### COURS ET CHEMINEMENT

Cr S T

### COURS OBLIGATOIRES

ANT-14558	INTROD. A L'ANTHROP. SOCIALE ET CULTUR.	3	AH	1
ANT-13504	HISTOIRE DE LA PENSEE ANTHROPOLOGIQUE	3	A	1
ANT-13507	TECHNIQUES ANTHROPOLOGIQUES	3	A	1
ANT-15646	METHODES QUANTITATIVES ET ANTHROPOLOGIE	3	A	1
ANT-14560	EPISTEMOLOGIE ET METHODE	3	AH	6
Total des crédits de ces cours:		15		

### COURS A OPTION

39 crédits

Obtenir 39 crédits et satisfaire, le cas échéant, aux exigences indiquées ci-après.

1. Prendre 3 crédits parmi les cours suivants:

ANT-11596	ANTHROPOLOGIE DU LANGAGE	3	AH	1
ANT-11607	ELEMENTS DE PREHIST. ET D'ARCHEOL. PREHIST.	3	H	1
ANT-11602	ANTHROPOBIOLOGIE	3	A	1

2. Prendre 9 crédits parmi les cours suivants:

ANT-11609	ETHNOLOGIE DES AMERINDIENS	3	AH	1
ANT-11610	ANTHROPOLOGIE DU QUEBEC FRANCAIS	3	AH	1
ANT-11608	ETHNOLOGIE DES INUIT	3	AH	1
ANT-16256	ETHNOLOGIE DE LA CARAIBE	3	AH	1
ANT-17513	ORIENT/OCCIDENT	3	A	1

ANT-11606	ETHNOLOGIE DE LA MESO-AMERIQUE	3	AH	2
ANT-14542	ETHNOLOGIE DE L'AFRIQUE	3	AH	2
ANT-16269	ETHNOLOGIE DE L'ASIE DU SUD-EST ET DE L'OCEANIE	3	AH	2
ANT-15812	ETHNOLOGIE DE L'AMERIQUE DU SUD	3	AH	2
ANT-15230	FILMS ETHNOGRAPHIQUES	3	AH	2
ANT-16998	ANTHROPOLOGIE SOCIALE DU MOYEN-ORIENT	3	AH	2

3. Prendre 12 crédits parmi les cours suivants:

ANT-13520	RAPPORTS FEMMES-HOMMES	3	AH	1
ANT-11603	ANTHROPOLOGIE POLITIQUE	3	AH	1
ANT-11625	ANTHROPOLOGIE ECONOMIQUE	3	AH	1
ANT-11624	IDEOLOGIE ET RELIGIONS	3	AH	2
ANT-11600	FORCES PRODUCTIVES ET TECHNOLOGIE	3	AH	2
ANT-11597	PARENTE ET ORGANISATION SOCIALE	3	AH	2

4. Prendre 9 crédits parmi les cours suivants:

ANT-15680	LA PERSPECTIVE FONCTIONNALISTE EN ANTHROPOLOGIE	3	AH	3
ANT-15775	L'ANALYSE STRUCTURALE EN ANTHROPOLOGIE	3	AH	3
ANT-15259	PERSPECTIVES FEMINISTES EN ANTHROPOLOGIE	3	AH	3
ANT-15260	MATERIALISME HISTORIQUE ET ANTHROPOLOGIE	3	AH	4
ANT-15035	ANTHROPOLOGIE ECOLOGIQUE	3	AH	4

5. Prendre les autres crédits parmi les suivants:

ANT-14559	ANTHROPOLOGIE DE L'EDUCATION	3	AH	3
ANT-11617	LANGUE MONTAGNAISE I	3	AH	3
ANT-13513	LANGUE INUIT I	3	AH	3
ANT-11631	TRADITIONS ORALES	3	AH	3
ANT-13511	ETHNOLOGIE DES SOCIETES PAYSANNES	3	AH	3
ANT-15033	ETHNOLOGIE DES SOCIETES TRIBALES	3	AH	3
ANT-15034	ANTHROPOLOGIE ET PSYCHANALYSE	3	AH	3
ANT-15227	MUSEOLOGIE	3	AH	3
ANT-15676	POPULATION ET ANTHROPOLOGIE	3	AH	3
ANT-16854	LABORATOIRE CC: ANT-13507	3	A	3
ANT-16996	ANTHROPOLOGIE ET PRATIQUES OUVRIERES	3	AH	3
ANT-17259	DOSSIERS AUTOCHTONES CONTEMPORAINS PR: ANT-11608, ANT-11609	3	AH	3
ANT-17260	FEMMES: APPROCHES INTER-CULTURELLES	3	AH	3
ANT-11627	ETHNOHISTOIRE	3	AH	4
ANT-13514	LANGUE INUIT II PR: ANT-13513	3	AH	4
ANT-13522	MINORITES ETHNIQUES ET MOUVEMENTS NATIONALITAIRES	3	AH	4
ANT-14561	LANGUE MONTAGNAISE II PR: ANT-11617	3	AH	4
ANT-15230	FILMS ETHNOGRAPHIQUES	3	AH	4
ANT-16493	AUTOGESTION ET COOPERATION	3	AH	4
ANT-11619	ANTHROPOLOGIE DE LA COMMUNICATION	3	AH	5
ANT-14695	ANTHROPOLOGIE ESTHETIQUE	3	AE	5
ANT-15229	ETHNOSCIENCE	3	AH	5
ANT-11632	ANTHROPOLOGIE DE LA SANTE	3	AH	5
ANT-15036	SEMIOTIQUE DE LA CULTURE	3	AH	6
ANT-11628	ANTHROPOLOGIE APPLIQUEE	3	AH	6
ANT-11629	ART ET SOCIETES	3	AH	6
ANT-15052	ANTHROPOLOGIE ET DEVELOPPEMENT	3	AH	6
ANT-15815	FORMATION SOCIALE QUEBECOISE	3	AH	6
ANT-15964	ETHNOPSICOLOGIE	3	AH	6
ANT-15965	ETHNOMEDICINE	3	AH	6
ANT-15778	ANTHROPOLOGIE URBAINE	3	AH	6
ANT-16276	STAGE EN MUSEOLOGIE PR: ANT-15227 ou ATP-10786	3	AH	6
ANT-16378	METHODES ET TECHNIQUES ARCHEOLOGIQUES PR: ANT-11607	3	A	6
ANT-16924	LECTURES DIRIGES I	3	AHE	-
ANT-16925	LECTURES DIRIGES II	3	AHE	-
ANT-16930	ANTHROPOLOGIE ET VIEILLISSEMENT	3	A	-

### CREDITS POUR COURS AU CHOIX DE L'ETUDIANT

6

**ANTHROPOLOGIE**

**MINEURE OU CERTIFICAT**

**1.531.06**

CODE

1.531.06

ADMISSION

Pour l'admission au certificat :

Exigence générale : D.E.C.

Exigences particulières : Aucun cours collégial spécifique dans le cadre du D.E.C. n'est exigé pour l'admission à ce programme. (C'est le code 00 de RENSEIGNEMENTS GÉNÉRAUX et 0.00 de ACCUEIL).

DURÉE

Dans le cadre d'un baccalauréat : 6 trimestres  
Comme programme de certificat : 2 trimestres

FONCTIONS

On peut fréquenter ce programme à titre de composante de l'un des types suivants:

- Type 29 : BACCALAURÉAT (avec majeure et mineure)
  - Il faut alors suivre aussi une des majeures de la liste donnée à l'ANNEXE I.
- Type 30 : BACCALAURÉAT (général)
  - Voir ANNEXE V
- Type 40 : CERTIFICAT EN ANTHROPOLOGIE
  - Directrice : Mme Marie-France Labrecque

OBJECTIFS

Initier l'étudiant à la démarche anthropologique en lui fournissant des connaissances générales dans les principaux domaines constituant l'anthropologie. Il s'agit donc d'un complément apporté à une formation plus approfondie acquise dans une autre discipline qui constitue la majeure du programme.

REMARQUE

Ce programme est incompatible avec:  
- la majeure en anthropologie 1.531.02.

MINEURE OU CERTIFICAT EN ANTHROPOLOGIE

DESCRIPTION 4503

TEV : Automne 1984

Fonctions: Types 29, 30 et 40

TOTAL DES CREDITS A OBTENIR: 30

COURS ET CHEMINEMENT	Cr	S	T
----------------------	----	---	---

COURS OBLIGATOIRES

ANT-13504 HISTOIRE DE LA PENSEE ANTHROPOLOGIQUE	3	A	1
ANT-14558 INTROD. A L'ANTHROP. SOCIALE ET CULTUR.	3	AH	1
Total des crédits de ces cours:	6		

COURS A OPTION 21 crédits

Obtenir 21 crédits et satisfaire, le cas échéant, aux exigences indiquées ci-après.

1. Choisir 9 crédits parmi les cours suivants:

ANT-11608 ETHNOLOGIE DES INUIT	3	AH	1
ANT-11609 ETHNOLOGIE DES AMERINDIENS	3	AH	1
ANT-11610 ANTHROPOLOGIE DU QUEBEC FRANCAIS	3	AH	1
ANT-16256 ETHNOLOGIE DE LA CARAIBE	3	AH	1
ANT-17513 ORIENT/OCCIDENT	3	A	1
ANT-15230 FILMS ETHNOGRAPHIQUES	3	AH	2
ANT-14542 ETHNOLOGIE DE L'AFRIQUE	3	AH	2
ANT-11606 ETHNOLOGIE DE LA MESO-AMERIQUE	3	AH	2
ANT-16269 ETHNOLOGIE DE L'ASIE DU SUD-EST ET DE L'OCEANIE	3	AH	2
ANT-15812 ETHNOLOGIE DE L'AMERIQUE DU SUD	3	AH	2
ANT-16998 ANTHROPOLOGIE SOCIALE DU MOYEN-ORIENT	3	AH	2

2. Choisir 3 crédits parmi les cours suivants:

ANT-11596 ANTHROPOLOGIE DU LANGAGE	3	AH	1
ANT-11602 ANTHROPOBIOLOGIE	3	A	1
ANT-11607 ELEMENTS DE PREHIST. ET D'ARCHEOL. PREHIST.	3	H	2

3. Choisir les autres crédits parmi les cours suivants:

ANT-13520 RAPPORTS FEMMES-HOMMES	3	AH	1
ANT-11603 ANTHROPOLOGIE POLITIQUE	3	AH	1
ANT-11625 ANTHROPOLOGIE ECONOMIQUE	3	AH	1
ANT-11624 IDEOLOGIE ET RELIGIONS	3	AH	2
ANT-11597 PARENTE ET ORGANISATION SOCIALE	3	AH	2
ANT-11600 FORCES PRODUCTIVES ET TECHNOLOGIE	3	AH	2
ANT-15035 ANTHROPOLOGIE ECOLOGIQUE	3	AH	2
ANT-15680 LA PERSPECTIVE FONCTIONNALISTE EN ANTHROPOLOGIE	3	AH	3
ANT-15259 PERSPECTIVES FEMINISTES EN ANTHROPOLOGIE	3	AH	3
ANT-15260 MATERIALISME HISTORIQUE ET ANTHROPOLOGIE	3	AH	4
ANT-15775 L'ANALYSE STRUCTURALE EN ANTHROPOLOGIE	3	AH	4
ANT-14560 EPISTEMOLOGIE ET METHODE	3	AH	4

CREDITS POUR COURS AU CHOIX DE L'ETUDIANT 3

# ÉCONOMIQUE

## BACCALAURÉAT SPÉCIALISÉ (concentration A)

1.532.11

## CODE

1.532.11

## ADMISSION

Exigence générale : D.E.C.  
Exigences particulières : Mathématiques 103, 105 et 203.  
(C'est le code 109 de RENSEIGNEMENTS GÉNÉRAUX et 10.12 de ACCUEIL).

## DURÉE

6 trimestres

## FONCTION

Type 10 : BACCALAURÉAT EN ÉCONOMIQUE  
- Directeur : M. Denis Moffet

## OBJECTIFS

L'objet de ce programme est de former des gens qui auront une bonne connaissance des rouages économiques et une maîtrise suffisante des méthodes d'analyse et d'observation en économique. Il donne les fondements en théorie économique ainsi qu'en mathématiques et en statistique. A partir de ces fondements, l'étudiant choisit ensuite ses options parmi un ensemble de cours très variés.

## BACCALAURÉAT EN ÉCONOMIQUE (CONCENTRATION A)

## DESCRIPTION 4504

TEV : Automne 1984

Fonctions: Type 10

TOTAL DES CREDITS A OBTENIR: 90

## COURS ET CHEMINEMENT

C r . S T

## COURS OBLIGATOIRES

ECN-11484	PRINCIPES D'ECONOMIE POLITIQUE I	4	AHE	1
ECN-11485	PRINCIPES D'ECONOMIE POLITIQUE II	4	AHE	1
MAT-15177	CALCUL POUR ECONOMISTES	3	AH	1
MAT-15178	PROBABILITES POUR ECONOMISTES	3	A	1
CTB-17418	ELEMENTS D'ECONOMIE FINANCIERE	3	AH	2
ECN-11497	MONNAIE ET CREDIT	3	H	2
ECN-15181	THEORIE DES PRIX I	3	H	2
ECN-16096	METHODES STATISTIQUES DE L'ECONOMIE	3	H	2
ECN-16097	METHODES MATRICIELLES DE L'ECONOMIE	3	H	2
ECN-11487	MACROECONOMIE I	3	A	3
ECN-15182	THEORIE DES PRIX II	3	A	3
ECN-11502	DEVELOPPEMENT ECONOMIQUE DU CANADA	3	A	3
ECN-11503	MACROECONOMIE II	3	H	4
ECN-11495	HISTOIRE DE LA THEORIE ECONOMIQUE	3	H	4
ECN-14758	INTRODUCTION A L'ECONOMETRIE	3	A	5
ECN-13985	SEMINAIRE D'ECONOMIE POLITIQUE	3	H	6
Total des crédits de ces cours:		50		

## COURS A OPTION

34 crédits

Obtenir 34 crédits et satisfaire, le cas échéant, aux exigences indiquées ci-après.

A. Choisir un minimum de 24 crédits dans la liste I, ci-dessous, dont au moins 15 crédits en économique (sigle ECN) et au moins 12 crédits dans une concentration.

## Liste I: CONCENTRATIONS DE COURS

## I.1 METHODES QUANTITATIVES

ECN-13543	MESURE DES GRANDEURS ECONOMIQUES	3	A	-
ECN-13545	RECHERCHE OPERATIONNELLE EN ECONOMIQUE	3	H	-
MQT-11942	RECHERCHE OPERATIONNELLE II	3	H	-
ECN-11513	ANALYSE INTERSECTORIELLE	3	A	-
ECN-11517	ECONOMETRIE I	4	H	-
STT-16560	ECHANTILLONNAGE I	3	H	-
SOC-16805	METHODOLOGIE DU SONDAGE	3	AH	-
ECN-16094	THEORIE MICROECONOMIQUE	3	A	-

## I.2 ECONOMIE FINANCIERE

ECN-15372	CHOIX DES INVESTISSEMENTS	3	A	-
ECN-16509	THEORIE ECONOMIQUE DU RISQUE	3	H	-
ECN-16099	SEMINAIRE DE CROISSANCE ET FLUCTUATIONS	3	H	-
ACT-10412	MATHEMATIQUES FINANCIERES	3	A	-
CTB-14162	FISCALITE I	3	AHE	-
DRT-11903	LE DROIT DES AFFAIRES I	3	AHE	-
GSF-11928	FINANCE I	3	AHE	-
GSF-14292	FINANCE II	3	AHE	-

## I.3 ECONOMIE INTERNATIONALE ET DEVELOPPEMENT

ECN-11498	RELATIONS ECONOMIQUES INTERNATIONALES	3	A	-
ECN-11516	SYSTEMES ECONOMIQUES COMPARES	3	H	-
ECN-11510	PROBLEMES ECONOMIQUES DU TIERS-MONDE	3	A	-
ECN-17327	RELATIONS ECONOMIQUES CANADA-ETATS-UNIS	3	A	-
ECN-15369	DEV. ECON. DE L'EUROPE CONTEMPORAINE	2	A	-
ECN-14952	ECONOMIE DE L'AFRIQUE	3	H	-
ECN-16640	ECONOMIE MARXISTE	3	-	-

## I.4 ECONOMIE PUBLIQUE

ECN-11500	FINANCES PUBLIQUES	3	H	-
ECN-15512	ORGANISATION INDUSTRIELLE	3	A	-
ECN-15373	ECONOMIE DE LA REGLEMENTATION	3	H	-
ECN-16092	ECONOMIE DES RESSOURCES NATURELLES	3	A	-
ECN-11508	ECONOMIE DES RESSOURCES HUMAINES	3	A	-
ECN-15296	ECONOMIQUE DES PROBLEMES URBAINS	3	A	-
ECN-11160	ECONOMIE DE LA SANTE	2	A	-
ECN-16090	ECONOMIE DU QUEBEC	3	H	-

## I.5 INFORMATIQUE

ECN-11514	PROGRAMMATION DES ORDINATEURS	3	H	-
IFT-16400	LANGAGE BASIC	2	AHE	-
IFT-14022	PROGRAMMATION EN LANGAGE APL	2	AHE	-
IFT-10539	STRUCTURE INTERNE DES ORDINATEURS	4	AHE	-
IFT-10541	STRUCTURES DE DONNEES	3	A	-
IFT-15755	TRAITEMENT DE FICHIERS	3	H	-
IFT-10550	SYSTEMES DE GESTION	3	H	-
IFT-14672	SYSTEMES D'INFORMATION	3	A	-

B. L'étudiant peut choisir un maximum de 9 crédits dans la liste II, ci-dessous.

## Liste II: COURS AUTRES DISCIPLINES

RLT-17052	NEGOCIATION COLLECTIVE ET GESTION DES CONFLITS	3	H	-
RLT-17043	ASPECTS ADMINIST. ET HUMAINS DE LA GESTION	3	H	-
ERU-12347	ORGANISMES D'INTERVENTION	3	H	-

## ÉCONOMIQUE

ERU-13340	POLITIQUES AGRICOLES PR: ERU-12348	3	H	-
ANT-13504	HISTOIRE DE LA PENSEE ANTHROPOLOGIQUE	3	A	-
ANT-14558	INTROD. A L'ANTHROP. SOCIALE ET CULTUR.	3	AH	-
POL-11549	INSTITUTIONS POLITIQUES COMPAREES	3	H	-
POL-11589	THEORIES DE RELATIONS INTERNATIONALES	3	H	-
SOC-16735	LANGAGE DE LA SOCIOLOGIE	4	AHE	-
SOC-11466	ANALYSE DEMOGRAPHIQUE	3	A	-
SOC-16747	DEMOGRAPHIE SOCIALE	4	A	-
SOC-11480	MOUVEMENT COOPERATIF	3	H	-
MAT-16128	ANALYSE I	4	AH	-
MAT-16129	ANALYSE II PR: MAT-16128	4	AH	-
MAT-10383	ALGEBRE LINEAIRE II PR: MAT-10382 ou MAT-10381	3	AH	-
STT-16558	STATISTIQUE MATHÉMATIQUE I PR: STT-16557	4	AH	-

CREDITS POUR COURS AU CHOIX DE L'ÉTUDIANT 6

## ÉCONOMIQUE

### BACCALAURÉAT SPÉCIALISÉ 1.532.12 (concentration B)

#### CODE

1.532.12

#### ADMISSION

Exigence générale : D.E.C.

Exigences particulières : Mathématiques 103, 105 et 203.  
(C'est le code 109 de RENSEIGNEMENTS GÉNÉRAUX et 10.12 de ACCUEIL).

#### DURÉE

6 trimestres

#### FONCTION

Type 10 : BACCALAURÉAT EN ÉCONOMIQUE

- Directeur : M. Denis Moffet

#### OBJECTIFS

Ce programme donne une formation plus poussée en mathématiques et en statistique que le baccalauréat spécialisé (concentration A). L'objet de cette formation est de faciliter l'étude des théories économiques dans leur formulation mathématique, des méthodes économétriques et de la recherche opérationnelle.

#### BACCALAUREAT EN ECONOMIQUE (CONCENTRATION B)

#### DESCRIPTION 4507

TEV : Automne 1984

Fonctions: Type 10

TOTAL DES CREDITS A OBTENIR: 90

#### COURS ET CHEMINEMENT

Cr S T

#### COURS OBLIGATOIRES

ECN-11484	PRINCIPES D'ECONOMIE POLITIQUE I	4	AHE	1
ECN-11485	PRINCIPES D'ECONOMIE POLITIQUE II	4	AHE	1
MAT-16128	ANALYSE I	4	AH	1
STT-16556	INTRODUCTION A LA STATISTIQUE	4	AH	1
ECN-11497	MONNAIE ET CREDIT PR: ECN-11484, ECN-11485	3	H	2
MAT-16129	ANALYSE II PR: MAT-16128	4	AH	2
MAT-10382	ALGEBRE LINEAIRE I	3	AH	2
STT-16557	PROBABILITES I PR: MAT-16128 CC: MAT-16129	4	AH	2
ECN-11487	MACROECONOMIE I PR: ECN-11485, MAT-15177 ou MAT-16128	3	A	3
MAT-10383	ALGEBRE LINEAIRE II PR: MAT-10382 ou MAT-10381	3	AH	3
STT-16558	STATISTIQUE MATHÉMATIQUE I PR: STT-16557	4	AH	3
ECN-11503	MACROECONOMIE II PR: ECN-11487	3	H	4

## ÉCONOMIQUE

ECN-15181	THEORIE DES PRIX I PR: ECN-11484, MAT-15177 ou MAT-16128	3	H	4
ECN-14758	INTRODUCTION A L'ECONOMETRIE PR: ECN-16096 ou STT-16556, MAT-10382 ou ECN-16097	3	A	5
ECN-15182	THEORIE DES PRIX II PR: ECN-15181	3	A	5

Total des crédits de ces cours: 52

#### COURS A OPTION

32 crédits

Obtenir 32 crédits et satisfaire, le cas échéant, aux exigences indiquées ci-après.

#### Liste 1: Economie et société

Choisir au moins 2 cours parmi les suivants:

ECN-11502	DEVELOPPEMENT ECONOMIQUE DU CANADA	3	A	1
ECN-13985	SEMINAIRE D'ECONOMIE POLITIQUE PR: ECN-15182, ECN-11503, ECN-14758	3	H	2
ECN-11498	RELATIONS ECONOMIQUES INTERNATIONALES PR: ECN-11484, ECN-11485	3	A	3
ECN-11495	HISTOIRE DE LA THEORIE ECONOMIQUE PR: ECN-11484, ECN-11485	3	H	4
ECN-11516	SYSTEMES ECONOMIQUES COMPARES PR: ECN-11484, ECN-11485	3	H	4
ECN-16090	ECONOMIE DU QUEBEC PR: ECN-11484, ECN-11485	3	H	4
ECN-11500	FINANCES PUBLIQUES PR: ECN-15181	3	H	4
ECN-11510	PROBLEMES ECONOMIQUES DU TIERS-MONDE PR: ECN-11484, ECN-11485	3	A	5
ECN-15512	ORGANISATION INDUSTRIELLE PR: ECN-15182	3	A	6
CTB-17418	ELEMENTS D'ECONOMIE FINANCIERE	3	A	-

#### Liste 2: Méthodes quantitatives

Choisir au moins 2 cours parmi les suivants:

ECN-13543	MESURE DES GRANDEURS ECONOMIQUES PR: ECN-11484, ECN-11485	3	A	-
ECN-11513	ANALYSE INTERSECTORIELLE PR: ECN-16097 ou MAT-10382, ECN-11484, ECN-11485	3	A	-
ECN-11514	PROGRAMMATION DES ORDINATEURS	3	H	-
ECN-11517	ECONOMETRIE I PR: ECN-14758	4	H	-
ECN-13545	RECHERCHE OPERATIONNELLE EN ECONOMIQUE PR: ECN-11484, ECN-16097 ou MAT-10382, MAT-15178	3	H	-

#### Liste 3: Cours optionnels dans une concentration

L'étudiant doit choisir une des trois concentrations suivantes: concentration statistique, concentration mathématique, ou la concentration recherche opérationnelle et prendre 4 cours dans cette concentration.

#### a) Concentration statistique:

STT-16572	PROBABILITE II PR: STT-16557	3	A	-
STT-16574	STATISTIQUE MATHÉMATIQUE II PR: STT-16558	3	A	-
STT-16564	ANALYSE DES DONNEES PR: STT-16561	3	H	-
STT-16565	ANALYSE DE LA VARIANCE PR: STT-16556 ou ACT-10418, MAT-10383 ou MAT-10381	3	A	-
STT-16571	PLANIFICATION DES EXPERIENCES PR: STT-16565	3	H	-
STT-16560	ECHANTILLONNAGE I PR: STT-16556 ou ACT-10418	3	H	-
STT-16559	PROCESSUS ALEATOIRES PR: STT-16557 ou ACT-10418	3	A	-
STT-16562	SERIES CHRONOLOGIQUES PR: STT-16556 ou ACT-10418, MAT-10383 ou MAT-10381	3	H	-

N.B. L'étudiant qui désire prendre d'autres cours dans ces concentrations, doit le faire dans ses cours au choix.

#### b) Concentration mathématique:

MAT-10374	MESURE ET INTEGRATION PR: MAT-16129	3	H	-
MAT-14283	TOPOLOGIE	3	A	-
MAT-16130	ANALYSE III PR: MAT-16129	4	A	-
MAT-16131	ANALYSE IV PR: MAT-16129	4	H	-
MAT-10394	GEOMETRIE DIFFERENTIELLE PR: MAT-16130	3	H	-
MAT-14284	FONCTIONS DE VARIABLE COMPLEXE I CC: MAT-16130	3	A	-
MAT-16391	EQUATIONS DIFFERENTIELLES AVANCEES PR: MAT-16130	3	H	-

## ÉCONOMIQUE

### c) Concentration recherche opérationnelle:

MAT-10425	COMPLEMENTS DE RECHERCHE OPERATIONNELLE PR: ACT-10418 ou STT-16557	3	H	-
MAT-14286	THEORIE DES GRAPHES	3	A	-
IFT-10557	SIMULATION PR: IFT-16312 ou MAT-17441 CC: IFT-10541	3	A	-
IFT-10442	RECHERCHE OPERATIONNELLE I PR: MAT-10400 ou MAT-11266 ou MOT-11939	3	A	-
IFT-14677	INFORMATIQUE ET RECHERCHE OPERATIONNELLE PR: IFT-10460 ou MAT-17441	3	A	-
IFT-10460	RECHERCHE OPERATIONNELLE II PR: MAT-10400 ou MAT-11266 ou MOT-11939	3	H	-

### Liste 4: Autres cours optionnels

Choisir le reste des 32 crédits parmi les cours suivants ou ceux de la liste 1 et 2.

ECN-11160	ECONOMIE DE LA SANTE	2	A	-
ECN-11496	SEMINAIRE D'ECONOMIE APPLIQUEE PR: ECN-11484, ECN-11485	3	A	-
ECN-11508	ECONOMIE DES RESSOURCES HUMAINES PR: ECN-15181	3	A	-
ECN-15023	SUJETS SPECIAUX (ECONOMIQUE)	1	-	-
ECN-15029	SUJETS SPECIAUX (ECONOMIQUE)	2	-	-
ECN-15030	SUJETS SPECIAUX (ECONOMIQUE)	3	-	-
ECN-15296	ECONOMIQUE DES PROBLEMES URBAINS	3	A	-
ECN-15372	CHOIX DES INVESTISSEMENTS PR: ECN-15181	3	A	-
ECN-15373	ECONOMIE DE LA REGLEMENTATION PR: ECN-15181	3	H	-
ECN-16092	ECONOMIE DES RESSOURCES NATURELLES PR: ECN-15181 CC: ECN-15182	3	A	-
ECN-16094	THEORIE MICROECONOMIQUE PR: ECN-15182	3	A	-
ECN-16099	SEMINAIRE DE CROISSANCE ET FLUCTUATIONS PR: ECN-11487, ECN-11497 CC: ECN-11503	3	H	-
ECN-16509	THEORIE ECONOMIQUE DU RISQUE PR: MAT-15177 ou l'équiv., ECN-16096 ou l'équiv.	3	H	-
MAT-16130	ANALYSE III PR: MAT-16129	4	A	-

CREDITS POUR COURS AU CHOIX DE L'ETUDIANT 6

## ÉCONOMIQUE

### MAJEURE OU DIPLÔME

1.532.03

#### CODE

1.532.03

#### ADMISSION

Pour être admis à un type de programme qui comprend cette composante, il faut satisfaire aux exigences suivantes:

Exigence générale : D.E.C.

Exigences particulières : Mathématiques 103, 105 et 203.  
(C'est le code 109 de RENSEIGNEMENTS GÉNÉRAUX et 10.12 de ACCUEIL).

#### DURÉE

Dans le cadre d'un baccalauréat : 6 trimestres  
Comme programme de diplôme : 4 trimestres

#### FONCTIONS

On peut fréquenter ce programme à titre de composante de l'un des types de programme suivants:

Type 29 : BACCALAURÉAT (avec majeure et mineure)

- Directeur : M. Denis Moffet

- Autre composante du programme : une des mineures de la liste donnée à l'ANNEXE II.

Type 80 : DIPLOME EN ÉCONOMIQUE

- Directeur : M. Denis Moffet

#### OBJECTIFS

L'étudiant peut choisir parmi deux options à l'intérieur de cette majeure. La première option donne la même formation de base en économie, en mathématiques et en statistique que le baccalauréat spécialisé (concentration A), mais ne comporte que 60 crédits pour permettre à l'étudiant de faire une mineure dans une autre discipline. La deuxième option a été conçue pour ceux qui désirent acquérir une formation de base en économie, mais une

## ÉCONOMIQUE

formation moins poussée en mathématiques et en statistique. Elle comporte aussi 60 crédits pour permettre à l'étudiant de faire une mineure dans une autre discipline.

#### REMARQUE

Ce programme est incompatible avec :  
- la mineure en économie 1.532.06.

### MAJEURE OU DIPLOME EN ÉCONOMIQUE

#### DESCRIPTION 4505

TEV : Automne 1984

Fonctions: Types 29 et 80

TOTAL DES CREDITS A OBTENIR: 60

#### COURS ET CHEMINEMENT

Cr S T

#### COURS OBLIGATOIRES

ECN-11484	PRINCIPES D'ECONOMIE POLITIQUE I	4	AHE	1
ECN-11485	PRINCIPES D'ECONOMIE POLITIQUE II	4	AHE	1
CTB-17418	ELEMENTS D'ECONOMIE FINANCIERE	3	AH	1
MAT-15177	CALCUL POUR ECONOMISTES	3	AH	1
ECN-11497	MONNAIE ET CREDIT PR: ECN-11484, ECN-11485	3	H	2
ECN-13985	SEMINAIRE D'ECONOMIE POLITIQUE PR: ECN-15182, ECN-11503, ECN-14758	3	H	2
ECN-15181	THEORIE DES PRIX I PR: ECN-11484, MAT-15177 ou MAT-16128	3	H	2
ECN-11487	MACROECONOMIE I PR: ECN-11485, MAT-15177 ou MAT-16128	3	A	3
MAT-15178	PROBABILITES POUR ECONOMISTES PR: MAT-15177	3	A	3
ECN-15182	THEORIE DES PRIX II PR: ECN-15181	3	A	3
ECN-11503	MACROECONOMIE II PR: ECN-11487	3	H	4
ECN-16096	METHODES STATISTIQUES DE L'ECONOMIE PR: MAT-15178 ou STT-16556	3	H	4
ECN-16097	METHODES MATRICIELLES DE L'ECONOMIE PR: MAT-15177 ou MAT-16128	3	H	4
ECN-14758	INTRODUCTION A L'ECONOMETRIE PR: ECN-16096 ou STT-16556, MAT-10382 ou ECN-16097	3	A	5

Total des crédits de ces cours: 44

#### COURS A OPTION

13 crédits

Obtenir 13 crédits et satisfaire, le cas échéant, aux exigences indiquées ci-après.

#### A. Suivre au moins 3 cours dans le groupe suivant:

ECN-11502	DEVELOPPEMENT ECONOMIQUE DU CANADA	3	A	2
ECN-13543	MESURE DES GRANDEURS ECONOMIQUES PR: ECN-11484, ECN-11485	3	A	3
ECN-11498	RELATIONS ECONOMIQUES INTERNATIONALES PR: ECN-11484, ECN-11485	3	A	3
ECN-11495	HISTOIRE DE LA THEORIE ECONOMIQUE PR: ECN-11484, ECN-11485	3	H	4
ECN-11500	FINANCES PUBLIQUES PR: ECN-15181	3	H	4
ECN-16090	ECONOMIE DU QUEBEC PR: ECN-11484, ECN-11485	3	H	4
ECN-11516	SYSTEMES ECONOMIQUES COMPARES PR: ECN-11484, ECN-11485	3	H	4
ECN-11510	PROBLEMES ECONOMIQUES DU TIERS-MONDE PR: ECN-11484, ECN-11485	3	A	5
ECN-15512	ORGANISATION INDUSTRIELLE PR: ECN-15182	3	A	5

#### B. Choisir les autres crédits parmi les cours suivants:

##### Economie appliquée

ECN-11160	ECONOMIE DE LA SANTE	2	A	-
ECN-11496	SEMINAIRE D'ECONOMIE APPLIQUEE PR: ECN-11484, ECN-11485	3	A	-
ECN-16099	SEMINAIRE DE CROISSANCE ET FLUCTUATIONS PR: ECN-11487, ECN-11497 CC: ECN-11503	3	H	-

## ECONOMIQUE

ECN-11508	ECONOMIE DES RESSOURCES HUMAINES PR: ECN-15181	3	A	-
ECN-16094	THEORIE MICROECONOMIQUE. PR: ECN-15182	3	A	-
ECN-16092	ECONOMIE DES RESSOURCES NATURELLES PR: ECN-15181 CC: ECN-15182	3	A	-
ECN-14952	ECONOMIE DE L'AFRIQUE	3	H	-
ECN-15028	SUJETS SPECIAUX (ECONOMIQUE)	1	-	-
ECN-15029	SUJETS SPECIAUX (ECONOMIQUE)	2	-	-
ECN-15030	SUJETS SPECIAUX (ECONOMIQUE)	3	-	-
ECN-15296	ECONOMIQUE DES PROBLEMES URBAINS	3	A	-
ECN-15372	CHOIX DES INVESTISSEMENTS PR: ECN-15181	3	A	-
ECN-15373	ECONOMIE DE LA REGLEMENTATION PR: ECN-15181	3	H	-
ECN-16509	THEORIE ECONOMIQUE DU RISQUE PR: MAT-15177 ou l'équiv., ECN-16096 ou l'équiv.	3	H	-
ECN-16640	ECONOMIE MARXISTE PR: ECN-15181, ECN-11495	3	-	-

### Histoire économique

ECN-17327	RELATIONS ECONOMIQUES CANADA-ETATS-UNIS	3	A	-
ECN-15369	DEV. ECON. DE L'EUROPE CONTEMPORAINE	2	A	-

### Méthodes quantitatives

ECN-11513	ANALYSE INTERSECTORIELLE PR: ECN-16097ouMAT-10382, ECN-11484, ECN-11485	3	A	-
ECN-11514	PROGRAMMATION DES ORDINATEURS	3	H	-
ECN-11517	ECONOMETRIE I PR: ECN-14758	4	H	-
ECN-13545	RECHERCHE OPERATIONNELLE EN ECONOMIQUE PR: ECN-11484, ECN-16097ouMAT-10382, MAT-15178	3	H	-
IFT-14022	PROGRAMMATION EN LANGAGE APL	2	AHE	-

### Autres disciplines (Maximum 12 crédits)

SOC-11480	MOUVEMENT COOPERATIF	3	H	-
SOC-16747	DEMOGRAPHIE SOCIALE	4	A	-
SOC-16735	LANGAGE DE LA SOCIOLOGIE	4	AHE	-
SOC-11466	ANALYSE DEMOGRAPHIQUE	3	A	-
ERU-12347	ORGANISMES D'INTERVENTION PR: ERU-12343	3	H	-
ERU-13340	POLITIQUES AGRICOLES PR: ERU-12348	3	H	-
POL-11549	INSTITUTIONS POLITIQUES COMPAREES	3	H	-
POL-11589	THEORIES DE RELATIONS INTERNATIONALES	3	H	-
ANT-13504	HISTOIRE DE LA PENSEE ANTHROPOLOGIQUE	3	A	-
ANT-14558	INTROD. A L'ANTHROP. SOCIALE ET CULTUR.	3	AH	-
RLT-12478	PRINCIPES D'ADMINISTRATION	3	A	-

CREDITS POUR COURS AU CHOIX DE L'ETUDIANT 3

## ECONOMIQUE

### MINEURE

1.532.06

#### CODE

1.532.06

#### ADMISSION

On ne peut fréquenter ce programme que dans le cadre d'un baccalauréat de type 29 ou 30.

#### DURÉE

Dans le cadre d'un baccalauréat : 6 trimestres

#### FONCTIONS

On peut fréquenter ce programme à titre de composante de l'un des types suivants:

Type 29 : BACCALAURÉAT (avec majeure et mineure)

- Il faut alors suivre aussi une des majeures de la liste donnée à l'ANNEXE I.

Type 30 : BACCALAURÉAT (général)

- Voir ANNEXE V

#### OBJECTIFS

La mineure vise à donner une compréhension de base des phénomènes et des problèmes économiques. Dans sa composition même elle offre beaucoup de choix à l'individu, ce qui, avec la possibilité de la combiner avec d'autres mineures ou une majeure, permet une formation très polyvalente. Par un choix de cours approprié, on peut en faire une mineure en théorie économique, une mineure en économie appliquée, une mineure en méthodes quantitatives, ou une mineure en histoire économique. Elle ne comporte aucune exigence du point de vue mathématiques, bien que certains cours à option exigent une formation en mathématiques.

## ECONOMIQUE

### REMARQUE 1

Ce programme est incompatible avec:

- la majeure en économie 1.532.03;
- la majeure en économie rurale 1.349.02.

### REMARQUE 2

Ce programme n'est pas annoncé par l'Université comme un programme de certificat. L'étudiant qui aura toutefois complété cette mineure dans le cadre d'un baccalauréat pourra demander un certificat s'il ne complète pas le programme du baccalauréat.

### MINEURE EN ECONOMIQUE

#### DESCRIPTION 4506

TEV : Automne 1984

Fonctions: Types 29 et 30

TOTAL DES CREDITS A OBTENIR: 30

COURS ET CHEMINEMENT Cr S T

#### COURS OBLIGATOIRES

ECN-11484	PRINCIPES D'ECONOMIE POLITIQUE I	4	AHE	-
ECN-11485	PRINCIPES D'ECONOMIE POLITIQUE II	4	AHE	-
Total des crédits de ces cours:		8		

#### COURS A OPTION

19 crédits

Obtenir 19 crédits et satisfaire, le cas échéant, aux exigences indiquées ci-après.

A. Choisir au moins 1 cours parmi les suivants:

a. cours utilisant plus intensivement les pré-requis mathématiques du CEGEP (101 - 103 - 105 - 203)

ECN-11500	FINANCES PUBLIQUES PR: ECN-15181	3	H	-
ECN-13543	MESURE DES GRANDEURS ECONOMIQUES PR: ECN-11484, ECN-11485	3	A	-
ECN-15512	ORGANISATION INDUSTRIELLE PR: ECN-15182	3	A	-
ECN-16090	ECONOMIE DU QUEBEC PR: ECN-11484, ECN-11485	3	H	-

b. autres cours

ECN-11495	HISTOIRE DE LA THEORIE ECONOMIQUE PR: ECN-11484, ECN-11485	3	H	-
ECN-11497	MONNAIE ET CREDIT PR: ECN-11434, ECN-11485	3	H	-
ECN-11498	RELATIONS ECONOMIQUES INTERNATIONALES PR: ECN-11484, ECN-11485	3	A	-
ECN-11502	DEVELOPPEMENT ECONOMIQUE DU CANADA	3	A	-
ECN-11510	PROBLEMES ECONOMIQUES DU TIERS-MONDE PR: ECN-11484, ECN-11485	3	A	-
ECN-11516	SYSTEMES ECONOMIQUES COMPARES PR: ECN-11484, ECN-11485	3	H	-

B. Choisir les autres crédits parmi les cours suivants:

a. cours utilisant plus intensivement les pré-requis mathématiques du CEGEP (101 - 103 - 105 - 203)

ECN-11487	MACROECONOMIE I PR: ECN-11485, MAT-15177 ou MAT-16128	3	A	-
ECN-11496	SEMINAIRE D'ECONOMIE APPLIQUEE PR: ECN-11484, ECN-11485	3	A	-
ECN-11503	MACROECONOMIE II PR: ECN-11487	3	H	-
ECN-11508	ECONOMIE DES RESSOURCES HUMAINES PR: ECN-15181	3	A	-
ECN-11513	ANALYSE INTERSECTORIELLE PR: ECN-16097ouMAT-10382, ECN-11484, ECN-11485	3	A	-
ECN-11514	PROGRAMMATION DES ORDINATEURS	3	H	-
ECN-11517	ECONOMETRIE I PR: ECN-14758	4	H	-
ECN-13545	RECHERCHE OPERATIONNELLE EN ECONOMIQUE PR: ECN-11484, ECN-16097ouMAT-10382, MAT-15178	3	H	-
ECN-14758	INTRODUCTION A L'ECONOMETRIE PR: ECN-16096ouST-16556, MAT-10382ouECN-16097	3	A	-
MAT-15177	CALCUL POUR ECONOMISTES	3	AH	-
MAT-15178	PROBABILITES POUR ECONOMISTES PR: MAT-15177	3	A	-
ECN-15181	THEORIE DES PRIX I PR: ECN-11484, MAT-15177 ou MAT-16128	3	H	-

**ÉCONOMIQUE**

ECN-15182	THEORIE DES PRIX II PR: ECN-15181	3	A	-
ECN-15372	CHOIX DES INVESTISSEMENTS PR: ECN-15181	3	A	-
ECN-15373	ECONOMIE DE LA REGLEMENTATION PR: ECN-15181	3	H	-
ECN-16092	ECONOMIE DES RESSOURCES NATURELLES PR: ECN-15181 CC: ECN-15182	3	A	-
ECN-16094	THEORIE MICROECONOMIQUE PR: ECN-15182	3	A	-
ECN-16096	METHODES STATISTIQUES DE L'ECONOMIE PR: MAT-15178 ou STT-16556	3	H	-
ECN-16097	METHODES MATRICIELLES DE L'ECONOMIE PR: MAT-15177 ou MAT-16128	3	H	-
ECN-16099	SEMINAIRE DE CROISSANCE ET FLUCTUATIONS PR: ECN-11487, ECN-11497 CC: ECN-11503	3	H	-
ECN-16640	ECONOMIE MARXISTE PR: ECN-15181, ECN-11495	3	-	-
b. autres cours				
ECN-11160	ECONOMIE DE LA SANTE	2	A	-
ECN-17327	RELATIONS ECONOMIQUES CANADA-ETATS-UNIS	3	A	-
ECN-13985	SEMINAIRE D'ECONOMIE POLITIQUE PR: ECN-15182, ECN-11503, ECN-14758	3	H	-
ECN-14952	ECONOMIE DE L'AFRIQUE	3	H	-
ECN-15028	SUJETS SPECIAUX (ECONOMIQUE)	1	-	-
ECN-15029	SUJETS SPECIAUX (ECONOMIQUE)	2	-	-
ECN-15030	SUJETS SPECIAUX (ECONOMIQUE)	3	-	-
ECN-15296	ECONOMIQUE DES PROBLEMES URBAINS	3	A	-
ECN-15369	DEV. ECON. DE L'EUROPE CONTEMPORAINE	2	A	-
CTB-17418	ELEMENTS D'ECONOMIE FINANCIERE	3	AH	-

CREDITS POUR COURS AU CHOIX DE L'ETUDIANT 3

**ÉTUDES AFRICAINES**

**ÉTUDES AFRICAINES**

**MINEURE OU CERTIFICAT**

**1.529.32**

**CODE**

1.529.32

**ADMISSION**

Pour l'admission au certificat:

Exigence générale : D.E.C.

Exigences particulières : Aucun cours collégial spécifique dans le cadre du D.E.C. n'est exigé pour l'admission à ce programme. (C'est le code 00 de RENSEIGNEMENTS GÉNÉRAUX et 0.00 de ACCUEIL).

**DURÉE**

Dans le cadre d'un baccalauréat : 6 trimestres

Comme programme de certificat : 2 trimestres

**FONCTIONS**

On peut fréquenter ce programme à titre de composante de l'un des types suivants:

Type 29 : BACCALAURÉAT (avec majeure et mineure)

- Il faut alors suivre aussi une des majeures de la liste donnée à l'ANNEXE I.

Type 30 : BACCALAURÉAT (général)

- Voir ANNEXE V

Type 40 : CERTIFICAT EN ÉTUDES AFRICAINES

- Directeur: M. Alf Schwarz

**OBJECTIFS**

1. Les cours obligatoires d'histoire et de géographie de l'Afrique, et les cours (obligatoires également) sur les systèmes politiques de l'Afrique permettent à l'étudiant d'acquiescer une vue plus précise sur la situation de l'Afrique, sur son développement et sur sa situation dans le système politique international. Les cours obligatoires de littérature africaine, de sociologie et d'ethnologie de l'Afrique permettent une étude plus spécifique des systèmes socio-culturels des peuples africains.
2. Les cours à option élargiront cette vue fondamentale, permettant à l'étudiant d'ajouter un complément aux connaissances acquises dans le domaine qui l'intéresse.

**MINEURE OU CERTIFICAT EN ETUDES AFRICAINES**

**DESCRIPTION 4500**

TEV : Automne 1984

Fonctions: Types 29, 30 et 40

TOTAL DES CREDITS A OBTENIR: 30

COURS ET CHEMINEMENT Cr. S T

**COURS OBLIGATOIRES**

HST-14768	INTRODUCTION A L'HISTOIRE DE L'AFRIQUE	3	A	1
GGR-10594	GEOGRAPHIE DE L'AFRIQUE	3	A	1
ANT-14542	ETHNOLOGIE DE L'AFRIQUE	3	AH	2
Total des crédits de ces cours:		9		

**COURS A OPTION**

18 crédits

Obtenir 18 crédits et satisfaire, le cas échéant, aux exigences indiquées ci-après.

Choisir un minimum de 6 crédits dans la liste ci-dessous:

ECN-14952	ECONOMIE DE L'AFRIQUE	3	H	1
SOC-11474	SOCIOLOGIE DE L'AFRIQUE NOIRE	3	A	4
FRN-10813	INTRODUCTION A LA LITTERATURE NEGRO-AFRICAINE	3	A	-
POL-13493	SYSTEMES POLITIQUES D'AFRIQUE	3	A	-

## ÉTUDES AFRICAINES

Choisir 12 crédits dans la liste ci-dessous:

ANT-11597	PARENTE ET ORGANISATION SOCIALE	3	AH	2
ANT-11603	ANTHROPOLOGIE POLITIQUE	3	AH	2
ANT-14559	ANTHROPOLOGIE DE L'ÉDUCATION	3	AH	2
ERU-15183	DEVELOPPEMENT RURAL ET TIERS-MONDE PR: AGN-15185 et 60 crédits	3	H	2
HAR-15423	LES ARTS DE L'ISLAM	3	AH	3
ERU-12344	ECONOMIE DU DEVELOPPEMENT AGRICOLE	3	H	4
FRN-10814	LE ROMAN NEGRO-AFRICAIN	3	A	4
FRN-10815	LA POESIE NEGRO-AFRICAINE	3	H	4
FRN-10816	LE THEATRE NEGRO-AFRICAIN	3	H	4
ECN-11510	PROBLEMES ECONOMIQUES DU TIERS-MONDE PR: ECN-11484, ECN-11485	3	A	-
HST-15131	L'EGYPTE ROMAINE PR: HST-14324, HST-15981	3	A	-
HST-15137	L'AFRIQUE ROMAINE PR: HST-14324, HST-15981	3	A	-
HST-15288	L'IMPERIALISME BRITANNIQUE	3	A	-
HST-15615	LE MONDE MUSULMAN	3	AH	-
HST-15619	HISTOIRE DE L'ISLAM	3	AH	-
HST-15631	LE TIERS-MONDE	3	AH	-
HST-16420	NOUVEAUX PAYSANS ET INDUSTRIALISATION PR: HST-14324, HST-16876 ou HST-16940	3	H	-
HST-16961	TIERS-MONDE: PROBLEMES ACTUELS	3	H	-
HST-15611	LE PARTAGE DE L'AFRIQUE NOIRE PR: HST-10638 ou HST-14768, HST-14324	3	A	-
MED-14532	LA SANTE DANS LES PAYS EN VOIE DE DEVELOPPEMENT	2	AH	-
POL-13492	RELATIONS INTERNATIONALES EN AFRIQUE	3	A	-
POL-13984	ADMINISTRATION ET DEVELOPPEMENT PR: POL-11547, POL-11548	3	A	-
POL-17095	SYSTEME MONDIAL ET RAPPORT NORD-SUD	3	AH	-
POL-17000	PROBLEMES DE DEVELOPPEMENT: TIERS MONDE	3	AH	-
SOC-11469	SOCIOLOGIE DU DEVELOPPEMENT	3	AH	-
THL-13241	ETHIQUE DU DEVELOPPEMENT	3	H	-
THL-16578	L'ISLAM	3	A	-

Dont un maximum de 6 crédits dans le groupe suivant:

ARA-15746	LANGUE ARABE I	3	A	-
ARA-15747	LANGUE ARABE II	3	H	-
ARA-15861	LANGUE ARABE III	3	A	-
ARA-15862	LANGUE ARABE IV	3	H	-
POR-10997	PORTUGAIS ECRIT ET PARLE I	3	A	-
POR-10998	PORTUGAIS ECRIT ET PARLE II	3	H	-
POR-10999	PORTUGAIS ECRIT ET PARLE III	3	A	-
POR-11000	PORTUGAIS ECRIT ET PARLE IV	3	H	-

CREDITS POUR COURS AU CHOIX DE L'ÉTUDIANT 3

## GÉRONTOLOGIE

### GÉRONTOLOGIE

#### CERTIFICAT

1.536.06

#### CODE

1.536.06

#### ADMISSION

- Exigence générale : D.E.C. ou l'équivalent
- Exigences particulières : Travailler actuellement auprès des personnes âgées ou avoir travaillé auprès de ces personnes pendant au moins l'équivalent d'un an. (C'est le code III de RENSEIGNEMENTS GÉNÉRAUX).
- Autre exigence : Questionnaire

#### DURÉE

5 trimestres

#### FONCTION

Type 40 : CERTIFICAT EN GÉRONTOLOGIE  
- Directeur : M. Jacques Laforest

#### OBJECTIFS

##### Objectifs cognitifs

- Avoir acquis les connaissances principales concernant le phénomène du vieillissement sur le plan physiologique, socio-économico-démographique et psychologique de manière à avoir les fondements nécessaires à l'établissement des distinctions pertinentes entre vieillissement normal et pathologique en ce qui concerne tant ses manifestations physiques ou psychosomatiques que psychologiques ou psycho-sociales.
- Avoir acquis les connaissances de base sur la signification de la solitude et l'isolement au cours de la vieillesse, sur la signification de la modification de rôles suite à la prise de la retraite, et sur les autres problèmes sociaux reliés à la vieillesse.
- Avoir obtenu les informations de base sur les ressources communautaires et les programmes offerts aux personnes âgées ainsi que sur leur mode d'élaboration et de gestion.
- Avoir acquis les principes et méthodes pour une intervention plus efficace auprès des personnes âgées.
- Avoir acquis certaines connaissances de base sur la documentation scientifique et s'insérer de façon adéquate dans un processus de recherche.
- Avoir été informé sur les techniques d'urgence (massage cardiaque, bouche à bouche, percussion sternale, manoeuvre de Heimlich, etc.).
- Avoir été informé sur les techniques particulières d'intervention et d'organisation de services respectant les particularités de la vieillesse.

##### Objectifs affectifs

- Avoir développé des attitudes d'ouverture concernant les problèmes de vieillissement et des personnes en train de vieillir de manière à être capable d'exercer ses tâches en comprenant les particularités des situations présentées et de les interpréter à l'entourage et au public concernés.
- Avoir développé la capacité d'établir et de maintenir l'empathie et une relation d'aide efficace avec les personnes âgées.
- Avoir développé un esprit critique mais en même temps constructif et créatif concernant la pratique de l'intervention auprès des personnes âgées, les moyens et ressources existants et la collaboration avec les organismes et services en place.
- Avoir développé l'esprit d'ouverture et les aptitudes nécessaires au travail d'équipe.

#### REMARQUE

Lorsque complété, ce certificat peut tenir lieu de mineure dans un programme de baccalauréat avec majeure et mineure ou un baccalauréat général; on ne peut toutefois le fréquenter à titre de mineure en s'inscrivant à l'un de ces baccalauréats.



# GERONTOLOGIE

CERTIFICAT EN GERONTOLOGIE

DESCRIPTION 4516

TEV : Automne 1984

Fonctions: Type 40

TOTAL DES CREDITS A OBTENIR: 30

COURS ET CHEMINEMENT Cr S T

**COURS OBLIGATOIRES**

MED-17085	PHYSIOLOGIE DU VIEILLISSEMENT	3	A	-
PSY-16648	PSYCHOLOGIE DU VIEILLISSEMENT	3	H	-
SVS-17080	POLIT. SOCIALES ET RESS. COMMUNAUTAIRES	3	H	-
<b>Total des crédits de ces cours:</b>		<b>9</b>		

COURS A OPTION 18 crédits

Obtenir 18 crédits et satisfaire, le cas échéant, aux exigences indiquées ci-après.

1. Prendre l'un des deux cours suivants: les étudiants ayant une formation de base en sciences de la santé choisissent l'un ou l'autre de ces cours ou les deux; les autres étudiants doivent s'inscrire à SVS-17082.

SIN-17283	INTERVENTION SANTE - PERSONNES AGEES	3	H	-
SVS-17082	INTERV. PSYCHOSOCIALE ET PERSONNES AGEES	3	A	-

2. Choisir l'un des deux cours suivants (les étudiants sont libres de choisir les deux, s'ils le désirent).

SOC-17077	SOCIOLOGIE DU VIEILLISSEMENT	3	H	-
ANT-16930	ANTHROPOLOGIE ET VIEILLISSEMENT	3	A	-

3. Choisir les autres crédits parmi les cours suivants:

SVS-17079	PROCESSUS DE RECHERCHE	3	H	-
SVS-17081	TRAVAIL EN EQUIPE INTERDISCIPLINAIRE	3	A	-
SOC-17078	LE PASSAGE A LA RETRAITE	3	H	-
DTT-16547	NUTRITION ET PERSONNES AGEES	3	H	-
SAP-17084	LES GENS AGES ET L'ACTIVITE PHYSIQUE	3	AE	-
PHA-15847	MEDICAMENTS ET TROISIEME AGE	3	H	-
CSO-16707	RELATION D'AIDE ET LA PERSONNE AGEE	3	E	-
THL-17083	L'INTERVENTION AUPRES DU MOURANT	3	H	-
SIN-16791	ELABORATION DE PROGRAMME	3	A	-
ERG-16927	LA READAPTATION DES PERSONNES AGEES	3	H	-

CREDITS POUR COURS AU CHOIX DE L'ETUDIANT 3

# MÉTHODES DE RECHERCHE SOCIALE

## MÉTHODES DE RECHERCHE SOCIALE

MINEURE OU CERTIFICAT

1.538.06

CODE

1.538.06

ADMISSION

Pour l'admission au certificat:

Exigences : Avoir complété au moins un programme de mineure (30 crédits) ou un certificat dans une discipline des sciences humaines.  
(C'est le code 124 de RENSEIGNEMENTS GÉNÉRAUX)

L'étudiant admis à un programme de baccalauréat où cette composante serait possible pourrait ne pouvoir la fréquenter s'il ne rencontrait pas ces exigences et son choix devrait alors se porter sur une autre mineure.

DURÉE

Dans le cadre d'un baccalauréat : 6 trimestres  
Comme programme de certificat : -

(A cause de l'enchaînement des préalables, le programme de certificat ne peut pas toujours se compléter en 2 trimestres).

FONCTIONS

On peut fréquenter ce programme à titre de composante de l'un des types suivants:

- Type 29 : BACCALAURÉAT (avec majeure et mineure)
  - Il faut alors suivre aussi une des majeures de la liste donnée à l'ANNEXE I.
- Type 30 : BACCALAURÉAT (général)
  - Voir ANNEXE V.
- Type 40 : CERTIFICAT EN MÉTHODES DE RECHERCHE SOCIALE
  - Directeur :

OBJECTIF GÉNÉRAL

Offrir aux personnes qui possèdent des connaissances dans un ou plusieurs champs d'études en sciences sociales ou en sciences humaines, une formation en méthodes et en techniques de recherche issue des apports conjugués des différentes disciplines en sciences sociales.

OBJECTIFS SPÉCIFIQUES

- Donner une formation aux méthodes de recherches en sciences sociales ou dans une de ses disciplines;
- donner et permettre une formation en méthodes quantitatives appliquées en sciences sociales;
- donner et permettre une formation à différentes méthodes de cueillette de données et d'analyse;
- permettre une formation à des méthodes de recherche plus spécialisées;
- permettre d'opérer un choix de méthodes en fonction d'une problématique.

MIN./CERT. EN METHODES DE RECHERCHE SOCIALE

DESCRIPTION 4666

TEV : Automne 1984

Fonctions: Types 29, 30 et 40

TOTAL DES CREDITS A OBTENIR: 30

COURS ET CHEMINEMENT Cr S T

**COURS OBLIGATOIRES**

SOC-17539	SEMINAIRE DE SYNTHESE METHODOLOGIQUE	3	H	-
	PR: MAT-12239 ou SOC-16736 ou ANT-15646			

Total des crédits de ces cours: 3

## MÉTHODES DE RECHERCHE SOCIALE

COURS A OPTION 24 crédits

Obtenir 24 crédits et satisfaire, le cas échéant, aux exigences indiquées ci-après.

1. Choisir un (1) cours dans chacune des concentrations suivantes:

A) Introduction aux méthodes de recherche.

ANT-13507	TECHNIQUES ANTHROPOLOGIQUES	3	A	-
POL-14894	METHODOLOGIE GENERALE	4	H	-
PSY-12250	METHODES DE RECHERCHE	3	H	-
SOC-17091	METHODOLOGIE EN SOCIOLOGIE	4	AH	-
SVS-17079	PROCESSUS DE RECHERCHE	3	H	-

B) Méthodes quantitatives.

MAT-12239	METHODES QUANTITATIVES I	3	A	-
SOC-16736	ANALYSE DES DONNEES I	4	A	-
ANT-15646	METHODES QUANTITATIVES ET ANTHROPOLOGIE	3	A	-

C) Méthodologie du sondage.

POL-17003	LES SONDAGES POLITIQUES	3	H	-
SOC-16805	METHODOLOGIE DU SONDAGE	3	AH	-

2. Choisir les autres crédits parmi les cours suivants:

ANT-16854	LABORATOIRE CC: ANT-13507	3	A	-
OU				
POL-15379	INTROD. A LA RECHERCHE DOCUMENTAIRE	3	H	-
HST-14323	EXERCICES METHODOLOGIQUES D'HISTOIRE	3	AH	-
HST-14324	INITIATION AU TRAVAIL DE L'HISTORIEN PR: HST-14323	3	AH	-
IFT-17417	INTRO. A LA MICRO-INFORMATIQUE APPLIQUEE AUX S.S.	3	A	-
MAT-12243	METHODES QUANTITATIVES II PR: MAT-12239	3	H	-
POL-11559	ANALYSE DES POLITIQUES GOUVERNEMENTALES	3	A	-
POL-11563	L'OPINION PUBLIQUE PR: POL-14893	3	H	-
POL-15428	METHODES QUALITATIVES PR: POL-14894	3	H	-
POL-15429	METH. DE SIMULATION EN SC. POLITIQUE	3	H	-
PSY-15455	METHODOLOGIE EN PSYCHOLOGIE SOCIALE PR: PSY-12236 ou PSY-16921	3	A	-
PSY-16917	LA MESURE EN PSYCHOLOGIE PR: MAT-12239	3	H	-
PSY-17297	EVALUATION ET RECHERCHE DIRIGEE I PR: PSY-12250	3	A	-
PSY-17298	EVALUATION ET RECHERCHE DIRIGEE II PR: PSY-17297	3	H	-
SOC-11466	ANALYSE DEMOGRAPHIQUE	3	A	-
SOC-13962	ANALYSE DE CONTENU	3	A	-
SOC-16742	LABORATOIRE DE RECHERCHES I PR: SOC-16734	4	A	-
SOC-16743	LABORATOIRE DE RECHERCHES II PR: SOC-16742	4	H	-
SOC-16754	SEMILOGIE ET SOCIOLOGIE	3	A	-
SVS-16447	RECHERCHE EVALUATIVE PR: SVS-11658 ou SVS-17079	3	E	-
SVS-17480	RECHERCHE-ACTION	3	H	-

CREDITS POUR COURS AU CHOIX DE L'ETUDIANT 3

## PSYCHOLOGIE

# PSYCHOLOGIE

## BACCALAURÉAT SPÉCIALISÉ

1.525.01

CODE

1.525.01

ADMISSION

Exigence générale : D.E.C.

Exigences particulières: Mathématiques 337 ou (103 et 307);  
Biologie (301 et 401) ou 921;  
Psychologie 102.  
(C'est le code 01 de RENSEIGNEMENTS GÉNÉRAUX et 10.1 de ACCUEIL).

DURÉE

6 trimestres

FONCTION

Type 10 : BACCALAURÉAT EN PSYCHOLOGIE  
- Directeur : M. Hubert Laforge

OBJECTIFS

- Assurer une formation de base diversifiée en psychologie;
- favoriser la poursuite d'intérêts spécifiques;
- rendre l'étudiant coresponsable de sa formation;
- préparer les étudiants à la maîtrise en psychologie, diplôme minimal requis pour l'exercice de la profession de psychologue.

BACCALAUREAT EN PSYCHOLOGIE

DESCRIPTION 4515

TEV : Automne 1984

Fonctions: Type 10

TOTAL DES CREDITS A OBTENIR: 90

COURS ET CHEMINEMENT

Cr S T

COURS OBLIGATOIRES

MAT-12239	METHODES QUANTITATIVES I	3	A	1
PSY-16917	LA MESURE EN PSYCHOLOGIE PR: MAT-12239	3	H	2
PSY-12245	LABORATOIRE DE PSYCHOMETRIE PR: PSY-16917	3	A	3
PSY-12250	METHODES DE RECHERCHE	3	H	4
MAT-12243	METHODES QUANTITATIVES II PR: MAT-12239	3	H	4
PSY-16918	METHODES D'EVALUATION PR: PSY-16917	3	H	4
PSY-17297	EVALUATION ET RECHERCHE DIRIGEE I PR: PSY-12250	3	A	4
PSY-17298	EVALUATION ET RECHERCHE DIRIGEE II PR: PSY-17297	3	H	4

Total des crédits de ces cours: 24

COURS A OPTION

57 crédits

Obtenir 57 crédits et satisfaire, le cas échéant, aux exigences indiquées ci-après.

1. Choisir au moins 2 cours dans chacune des concentrations suivantes:

a) Psychologie sociale et communautaire

PSY-16645	PSYCHOLOGIE COMMUNAUTAIRE	3	A	1
PSY-16921	PSYCHO. SOCIALE: THEMES CONTEMPORAINS	3	A	1
PSY-12231	PSYCHOLOGIE DES PETITS GROUPES	3	A	1
PSY-12236	PSYCHOLOGIE SOCIALE	3	H	2

b) Psychologie du développement

PSY-12244	DEVELOPPEMENT DE L'ADOLESCENT	3	A	1
PSY-14259	DEVELOPPEMENT COGNITIF	3	A	1
PSY-14806	THEORIES DE L'INTELLIGENCE	3	H	2
PSY-12238	DEVELOPPEMENT DE L'ENFANT	3	H	2

PSY-13647	PSYCHOL. DU DEVELOPPEMENT: ADULTE	3	A	3
-----------	-----------------------------------	---	---	---

c) Psychologie expérimentale

PSY-12233	PSYCHOLOGIE DE LA PERCEPTION	3	A	1
BIO-12234	PSYCHOPHYSIOLOGIE I	3	A	1
PSY-12230	APPRENTISSAGE	3	H	2
PSY-16922	PROCESSUS COGNITIFS	3	H	2

d) Psychologie clinique

PSY-12248	ANALYSE BEHAVIORALE DU COMPORTEMENT	3	A	1
PSY-12275	PSYCH. EXISTENTIELLE ET HUMANISTE	3	A	1
PSY-12249	PSYCHOPATHOLOGIE	3	H	2
PSY-12268	THEORIES PSYCHANALYTIQUES	3	H	2

2. Choisir les autres crédits parmi les cours suivants:

PSY-12247	THEORIES DE LA PERSONNALITE I	3	A	1
PSY-12279	PSYCHOL. DE LA COMMUNICATION HUMAINE	3	A	1
PSY-15081	THEME CONTEMPORAIN I	3	AHE	1
PSY-16217	PSYCHOLOGIE ORGANISATIONNELLE	3	A	1
PSY-16642	PSYCHOLOGIE DE L'EMOTION	3	A	1
PSY-15658	LE RENDEMENT HUMAIN I	3	A	1

PSY-12232	HISTOIRE DE LA PSYCHOLOGIE	3	H	2
PSY-12252	PSYCHOLOGIE ANIMALE	3	H	2
PSY-12273	DELINQUANCE ET CRIMINALITE	3	H	2
PSY-15082	THEME CONTEMPORAIN II	3	AHE	2
PSY-16218	PSYCHOLOGIE INDUSTRIELLE	3	H	2
PSY-16920	ORGANISATION COMMUNAUTAIRE	3	A	2
PSY-17263	PSYCHOLOGIE SOCIALE DE LA FAMILLE	3	HE	2
BIO-12240	PSYCHOPHYSIOLOGIE II	3	H	2

PSY-16643	MOTIVATIONS PSYCHOSOCIALES	3	A	3
PSY-12242	METHODES D'ENTREVUE	3	A	3

PSY-12255	INTROD. AUX METHODES PROJECTIVES	3	A	3
-----------	----------------------------------	---	---	---

PSY-14892	TRAVAUX PRATIQUES A	3	A	3
PSY-15455	METHODOLOGIE EN PSYCHOLOGIE SOCIALE	3	A	3

PSY-15487	COMPETENCE INTERPERSONNELLE I	3	A	3
PSY-16646	CONSULTATION EN SANTE MENTALE	3	A	3

PSY-12280	THEORIES DE LA PERSONNALITE II	3	A	3
PSY-17481	DIMENSIONS ECOLOGIQUES DE LA FAMILLE	3	A	3

PSY-12256	METHODES PROJECTIVES GRAPHIQUES	3	H	4
-----------	---------------------------------	---	---	---

PSY-12257	METHODES PROJECTIVES THEMATIQUES	3	H	4
-----------	----------------------------------	---	---	---

PSY-12265	METHODES PROJECTIVES: RORSCHACH	3	H	4
-----------	---------------------------------	---	---	---

PSY-14260	EVALUATION OPERATOIRE DE L'ENFANT	3	H	4
-----------	-----------------------------------	---	---	---

PSY-15299	TRAVAUX PRATIQUES B	3	H	4
PSY-15488	COMPETENCE INTERPERSONNELLE II	3	H	4

PSY-16648	PSYCHOLOGIE DU VIEILLISSEMENT	3	H	4
-----------	-------------------------------	---	---	---

PSY-12264	INTERP. CLIN. DES T. D'INTELLIGENCE	3	A	5
-----------	-------------------------------------	---	---	---

PSY-16025	PSYCHOLOGIE ET MILIEUX SCOLAIRES	3	A	5
PSY-17262	LES LANGAGES NON-VERBAUX	3	A	5

RLT-15483	SYSTEME HOMME-MACHINE: FACTEURS DE RENDEMENT HUMAIN	3	A	5
-----------	---	---	---	---

RLT-15741	HYGIENE DU TRAVAIL	3	A	5
-----------	--------------------	---	---	---

PSY-12277	TROUBLES D'ADAPTATION A L'ECOLE	3	H	6
PSY-13640	METHODES D'INTERV. THERAPEUTIQUES	3	H	6

PSY-17264	THERAPIES FEMINISTES	3	H	6
PSY-15080	THERAPIES BEHAVIORALES	3	H	6

RLT-15431	SELECTION DU PERSONNEL	3	H	6
-----------	------------------------	---	---	---

RLT-15485	MODIFICATION DU COMPORTEMENT ORGANISATIONNEL	3	H	6
-----------	--	---	---	---

RLT-15486	MOTIVATION ET SATISFACTION AU TRAVAIL	3	H	6
-----------	---------------------------------------	---	---	---

CREDITS POUR COURS AU CHOIX DE L'ETUDIANT 9

PSYCHOLOGIE

MINEURE

1.525.06

CODE  
1.525.06

ADMISSION

On ne peut fréquenter ce programme que dans le cadre d'un baccalauréat de type 29 ou 30.

L'étudiant admis à un programme de baccalauréat où cette composante serait possible pourrait ne pouvoir la fréquenter s'il ne rencontrait pas les exigences suivantes:

Biologie 921 ou (301 et 401).  
(C'est le code 66 de RENSEIGNEMENTS GÉNÉRAUX).

DURÉE

Dans le cadre d'un baccalauréat : 6 trimestres

FONCTIONS

On peut fréquenter ce programme à titre de composante de l'un des types suivants:

Type 29 : BACCALAURÉAT (avec majeure et mineure)

- Il faut alors suivre aussi une des majeures de la liste donnée à l'ANNEXE I.

Type 30 : BACCALAURÉAT (général)

- Voir ANNEXE V

OBJECTIFS

- 1) Assurer une formation de base dans plusieurs domaines de connaissances en psychologie.
- 2) Favoriser une réponse à des intérêts spécifiques de connaissances dans l'un ou l'autre des champs de la psychologie.

REMARQUE

La mineure en psychologie ne saurait aucunement déboucher sur le monde professionnel. Ce programme est essentiellement conçu de façon à permettre aux étudiants d'éclairer les dimensions psychologiques reliées à leur discipline principale d'études.

MINEURE EN PSYCHOLOGIE

DESCRIPTION 4499

TEV : Automne 1984

Fonctions: Types 29 et 30

TOTAL DES CREDITS A OBTENIR: 30

COURS ET CHEMINEMENT	Cr	S	T
----------------------	----	---	---

COURS OBLIGATOIRES

PSY-12247	THEORIES DE LA PERSONNALITE I	3	A	1
-----------	-------------------------------	---	---	---

PSY-12232	HISTOIRE DE LA PSYCHOLOGIE	3	H	2
-----------	----------------------------	---	---	---

Total des crédits de ces cours: 6

COURS A OPTION 21 crédits

Obtenir 21 crédits et satisfaire, le cas échéant, aux exigences indiquées ci-après.

1. Choisir au moins 1 cours dans chacune des concentrations suivantes:

a) Psychologie sociale et communautaire

PSY-16645	PSYCHOLOGIE COMMUNAUTAIRE	3	A	1
-----------	---------------------------	---	---	---

PSY-16921	PSYCHO. SOCIALE: THEMES CONTEMPORAINS	3	A	1
-----------	---------------------------------------	---	---	---

PSY-16920	ORGANISATION COMMUNAUTAIRE	3	A	2
-----------	----------------------------	---	---	---

PSY-12236	PSYCHOLOGIE SOCIALE	3	H	2
-----------	---------------------	---	---	---

b) Psychologie du développement

PSY-12244	DEVELOPPEMENT DE L'ADOLESCENT	3	A	1
-----------	-------------------------------	---	---	---

PSY-14259	DEVELOPPEMENT COGNITIF	3	A	1
-----------	------------------------	---	---	---

PSY-12238	DEVELOPPEMENT DE L'ENFANT	3	H	2
-----------	---------------------------	---	---	---

**PSYCHOLOGIE**

PSY-14806	THEORIES DE L'INTELLIGENCE	3	H	2
PSY-13647	PSYCHOL. DU DEVELOPPEMENT: ADULTE	3	A	3
c) Psychologie expérimentale				
PSY-12233	PSYCHOLOGIE DE LA PERCEPTION	3	A	1
BIO-12234	PSYCHOPHYSIOLOGIE I	3	A	1
PSY-12230	APPRENTISSAGE	3	H	2
PSY-16922	PROCESSUS COGNITIFS	3	H	2
d) Psychologie clinique				
PSY-12248	ANALYSE BEHAVIORALE DU COMPORTEMENT	3	A	1
PSY-12275	PSYCH. EXISTENTIELLE ET HUMANISTE	3	A	1
PSY-12249	PSYCHOPATHOLOGIE	3	H	2
PSY-12268	THEORIES PSYCHANALYTIQUES	3	H	2
2. Choisir les autres crédits parmi les cours suivants:				
PSY-12279	PSYCHOL. DE LA COMMUNICATION HUMAINE	3	A	1
PSY-14455	LES FONDEMENTS DE LA PSYCHOLOGIE	3	A	1
PSY-15031	THEME CONTEMPORAIN I	3	AHE	1
PSY-15658	LE RENDEMENT HUMAIN I	3	A	1
PSY-16217	PSYCHOLOGIE ORGANISATIONNELLE	3	A	1
PSY-16642	PSYCHOLOGIE DE L'EMOTION	3	A	1
PSY-17262	LES LANGAGES NON-VERBAUX	3	A	1
PSY-12252	PSYCHOLOGIE ANIMALE	3	H	2
PSY-12273	DELIN QUANCE ET CRIMINALITE	3	H	2
PSY-15082	THEME CONTEMPORAIN II	3	AHE	2
PSY-16218	PSYCHOLOGIE INDUSTRIELLE	3	H	2
PSY-16648	PSYCHOLOGIE DU VIEILLISSEMENT	3	H	2
PSY-17263	PSYCHOLOGIE SOCIALE DE LA FAMILLE	3	HE	2
PSY-17264	THERAPIES FEMINISTES	3	H	2
BIO-12240	PSYCHOPHYSIOLOGIE II	3	H	2
	PR: BIO-12234			
PSY-16643	MOTIVATIONS PSYCHOSOCIALES	3	A	3
PSY-12280	THEORIES DE LA PERSONNALITE II	3	A	3
PSY-17481	DIMENSIONS ECOLOGIQUES DE LA FAMILLE	3	A	3

CREDITS POUR COURS AU CHOIX DE L'ETUDIANT 3

**RELATIONS INDUSTRIELLES**

**RELATIONS INDUSTRIELLES**

**BACCALAURÉAT SPÉCIALISÉ**

**1.534.01**

CODE

1.534.01

ADMISSION

Exigence générale : D.E.C.

Exigences particulières : Mathématiques 337 ou (103 et 307).  
(C'est le code 03 de RENSEIGNEMENTS GÉNÉRAUX et 10.3 de ACCUEIL).

DURÉE

6 trimestres

FONCTION

Type 10 : BACCALAURÉAT EN RELATIONS INDUSTRIELLES

- Directeur : M. Alain Larocque

OBJECTIFS

Donner une formation de base complète en relations industrielles.  
Préparer les étudiants aux études supérieures de maîtrise et de doctorat.

BACCALAUREAT EN RELATIONS INDUSTRIELLES

DESCRIPTION 4549

TEV : Automne 1984

Fonctions: Type 10

TOTAL DES CREDITS A OBTENIR: 90

COURS ET CHEMINEMENT

Cr S T

COURS OBLIGATOIRES

RLT-15493	INTRODUCTION AUX RELATIONS INDUSTRIELLES	3	A	1
RLT-11527	PSYCHOLOGIE DE L'ORGANISATION INDUSTRIELLE	3	A	1
RLT-13526	INTRODUCTION A LA SOCIOLOGIE DU TRAVAIL	3	A	1
RLT-12478	PRINCIPES D'ADMINISTRATION	3	A	1
RLT-11530	INDUCTION STATISTIQUE	4	A	1
RLT-16367	ECONOMIQUE DU TRAVAIL I	4	H	2
RLT-11519	SOCIOLOGIE DU TRAVAIL	3	H	2
	PR: RLT-13526			
RLT-14121	HISTOIRE DU SYNDICALISME A L'ETRANGER	3	H	2
RLT-11524	DROIT DU TRAVAIL I	3	H	2
	PR: RLT-15493			
RLT-11526	GESTION DES RESSOURCES HUMAINES	3	H	2
	PR: RLT-12478			
RLT-11537	HISTOIRE DU SYNDICALISME AU CANADA	3	A	3
	PR: RLT-14121			
RLT-16368	ECONOMIQUE DU TRAVAIL II	4	A	3
	PR: RLT-16367			
RLT-13531	DROIT DU TRAVAIL II	3	A	3
	PR: RLT-11524			
RLT-11544	CONVENTION COLLECTIVE	3	A	3
	PR: RLT-11524 ou RLT-17046			
RLT-11518	RECHERCHE EMPIRIQUE	3	A	3
	PR: RLT-11530			
RLT-11531	PSYCHOLOGIE DU PERSONNEL	3	H	4
	PR: RLT-11526			
RLT-13530	SOCIOLOGIE DU SYNDICAT	3	H	4
	PR: RLT-11519			
RLT-16369	ECONOMIQUE DU TRAVAIL III	4	H	4
	PR: RLT-16368			
RLT-14123	POLITIQUE DE MAIN D'OEUVRE	3	A	5
	PR: RLT-16369			

Total des crédits de ces cours: 61

## RELATIONS INDUSTRIELLES

COURS A OPTION 23 crédits

Obtenir 23 crédits et satisfaisant, le cas échéant, aux exigences indiquées ci-après.

### a) Concentration gestion des ressources humaines

RLT-11525	ORGANISATION DU TRAVAIL	3	A	-
	PR: RLT-11526 ou RLT-17043			
RLT-11541	EVALUATION DES TACHES	3	H	-
	PR: RLT-11544			
RLT-11542	ORGANISATIONS SOCIALES ET COMPORTEMENT	3	A	-
	PR: RLT-11519, RLT-11518			
RLT-14124	FORMATION DES CADRES	3	A	-
	PR: RLT-11526 ou RLT-17043			
RLT-15431	SELECTION DU PERSONNEL	3	H	-
	PR: RLT-11531			
RLT-15463	SYSTEME HOMME-MACHINE: FACTEURS DE RENDEMENT HUMAIN	3	A	-
	PR: RLT-11526			
RLT-15485	MODIFICATION DU COMPORTEMENT ORGANISATIONNEL	3	H	-
	PR: RLT-11527			
RLT-15486	MOTIVATION ET SATISFACTION AU TRAVAIL	3	H	-
	PR: RLT-11527 ou RLT-12478			
RLT-15741	HYGIENE DU TRAVAIL	3	A	-
	PR: RLT-15493 ou RLT-17041			
RLT-16377	DISCRIMINATION AU TRAVAIL	3	AH	-
	PR: RLT-13526 ou RLT-17048			

### b) Concentration relations du travail

RLT-13535	LA NEGOCIATION COLLECTIVE: ASPECT INSTITUTIONNEL	3	H	-
	PR: RLT-11519, RLT-11544			
RLT-14122	RELATIONS DU TRAVAIL DANS LE SECTEUR PUBLIC ET PARA-PUBLIC	3	H	-
	PR: RLT-13531			
RLT-14570	ARBITRAGE DE GRIEFS	3	H	-
	PR: RLT-13531 ou RLT-17046			
RLT-14571	SYSTEMES COMPARES DE RELATIONS INDUSTRIELLES	3	A	-
	PR: RLT-13531			
RLT-15776	ORGANISATIONS SYNDICALES QUEBECOISES	3	A	-
	PR: RLT-13530			
RLT-15988	RELATIONS DE TRAVAIL DANS LE SECTEUR DE L'EDUCATION	3	H	-
	PR: RLT-11537 ou RLT-17050			
RLT-16058	CONDITIONS MINIMALES DE TRAVAIL	3	H	-
	PR: RLT-11524 ou RLT-17046			
RLT-16059	NEGOCIATIONS COLLECTIVES: ASPECTS PRATIQUES	3	A	-
	PR: RLT-11544			
RLT-16370	L'EXPERIENCE SYNDICALE QUEBECOISE	3	H	-
	PR: RLT-11537 ou RLT-17050			
RLT-16371	PATRONAT ET ETAT DANS LES R.I. AU CANADA	3	H	-
	PR: RLT-11537 ou RLT-17050			
RLT-16372	LES ASPECTS JURIDIQUES DE LA GREVE	3	A	-
	PR: RLT-13531 ou RLT-17046			
RLT-16775	PARTICIPATION DES TRAV. AUX DECISIONS	3	H	-
	PR: RLT-11519			
RLT-16908	ASPECTS JURIDIQUES DE LA VIE PROF. DU SALAIRE	3	A	-
	PR: RLT-13531 ou RLT-17046			
RLT-16923	LES SOCIETES INDUSTRIELLES	3	A	-
RLT-16947	LES IDEOLOGIES SYNDICALES	3	H	-
	PR: RLT-11519 ou RLT-17048			
RLT-16992	LE CORPORATISME PROFESSIONNEL	3	H	-
	PR: RLT-11519 ou RLT-17048			

### c) Concentration politiques publiques en matière de travail

RLT-11532	NEGOCIATION COLLECTIVE: ASPECT ECONOMIQUE	3	A	-
	PR: RLT-16368			
RLT-11538	THEORIE DE LA REMUNERATION	3	H	-
	PR: RLT-16368 ou RLT-17044			
RLT-11539	SECURITE SOCIALE	3	A	-
	PR: RLT-15493 ou RLT-17041			
RLT-16375	LES MARCHES DU TRAVAIL	3	AH	-
	PR: RLT-16368			
RLT-15857	SECURITE AU TRAVAIL	3	H	-
	PR: RLT-11524 ou RLT-17046			
RLT-14573	ANALYSE SECTORIELLE EN POLITIQUE DE MAIN-D'OEUVRE	3	H	-
	PR: RLT-14123			
RLT-16374	REMUNERATION ET AVANTAGES SOCIAUX	3	A	-
	PR: RLT-15493 ou RLT-17041			

### Autres cours optionnels

RLT-11536	STATISTIQUE INDUSTRIELLE	3	H	-
	PR: RLT-11530			
RLT-13537	SEMINAIRE D'AUTEURS	3	AH	-
	PR: RLT-11519, RLT-11518			
CTB-13528	ELEMENTS D'ANALYSE FINANCIERE	3	AH	-
ECN-11514	PROGRAMMATION DES ORDINATEURS	3	H	-
MED-11535	MEDECINE ET HYGIENE DU TRAVAIL	3	A	-
	PR: Autorisation du département			
CAT-14727	PROJET ETUDIANT I	2	AHE	-
CSO-12084	HUMANISME ET TRAVAIL	3	A	-
ADS-13852	LE SYSTEME SCOLAIRE DU QUEBEC I	3	AHE	-
ADS-14698	LE SYSTEME SCOLAIRE DU QUEBEC II	3	AH	-
DRT-11444	LES JURIDICTIONS DU TRAVAIL	3	H	-
	PR: DRT-11401, 30 cr. obl. en DRT			
DRT-11423	DROIT SYNDICAL	3	A	-
	PR: DRT-11401, 30 cr. obligatoires en droit			

## RELATIONS INDUSTRIELLES

POL-15427	MOUV. SOCIAUX ET IDEOLOGIES POL.	3	H	-
POL-15432	MOUVEMENT OUVRIER ET LUTTE POLITIQUE	3	H	-
ECN-11484	PRINCIPES D'ECONOMIE POLITIQUE I	4	AHE	-
ECN-11485	PRINCIPES D'ECONOMIE POLITIQUE II	4	AHE	-
RLT-16991	TRAVAUX PRATIQUES	6	AHE	-
	PR: 30 cr. en rel. ind. et autoris. du départ.			

CREDITS POUR COURS AU CHOIX DE L'ETUDIANT 6

## RELATIONS INDUSTRIELLES

### MAJEURE

1.534.02

#### CODE

1.534.02

#### ADMISSION

Pour être admis à un type de programme qui comprend cette composante, il faut satisfaire aux exigences suivantes:

Exigence générale : D.E.C.

Exigences particulières : Mathématiques 337 ou (103 et 307).  
(C'est le code 03 de RENSEIGNEMENTS GÉNÉRAUX et 10.3 de ACCUEIL).

#### DURÉE

Dans le cadre d'un baccalauréat : 6 trimestres

#### FONCTION

Type 29 : BACCALAURÉAT (avec majeure et mineure)

- Directeur : M. Alain Larôcque

- Autre composante du programme : une des mineures de la liste donnée à l'ANNEXE II.

#### OBJECTIFS

Former des étudiants dans le domaine des relations de travail pour oeuvrer, comme professionnels, dans des secteurs bien particuliers, tels que la fonction publique, l'entreprise privée, le syndicalisme, les institutions scolaires, les hôpitaux, etc. Combinée à un programme de mineure dans un domaine connexe, la majeure vise à offrir les enseignements de base couvrant chacune des dimensions des relations de travail: dimension institutionnelle, dimension économique, dimension administrative, dimension socio-psychologique.

#### REMARQUE 1

Ce programme est incompatible avec:

- la mineure en relations industrielles 1.534.06.

#### REMARQUE 2

Ce programme n'est pas annoncé par l'Université comme un programme de diplôme. L'étudiant qui aura toutefois complété cette majeure dans le cadre d'un baccalauréat pourra demander un diplôme s'il ne complète pas le programme du baccalauréat.

### MAJEURE EN RELATIONS INDUSTRIELLES

#### DESCRIPTION 4550

TEV : Automne 1984

Fonctions: Type 29

TOTAL DES CREDITS A OBTENIR: 60

#### COURS ET CHEMINEMENT

Cr S T

#### COURS OBLIGATOIRES

RLT-15493	INTRODUCTION AUX RELATIONS INDUSTRIELLES	3	A	1
RLT-12478	PRINCIPES D'ADMINISTRATION	3	A	1
RLT-13526	INTRODUCTION A LA SOCIOLOGIE DU TRAVAIL	3	A	1
RLT-16367	ECONOMIQUE DU TRAVAIL I	4	H	2
RLT-11519	SOCIOLOGIE DU TRAVAIL	3	H	2
	PR: RLT-13526			
RLT-11524	DROIT DU TRAVAIL I	3	H	2
	PR: RLT-15493			
RLT-11526	GESTION DES RESSOURCES HUMAINES	3	H	2
	PR: RLT-12478			
RLT-14121	HISTOIRE DU SYNDICALISME A L'ETRANGER	3	H	2

**RELATIONS INDUSTRIELLES**

RLT-11544	CONVENTION COLLECTIVE PR: RLT-11524 ou RLT-17046	3	A	3
RLT-13531	DROIT DU TRAVAIL II PR: RLT-11524	3	A	3
RLT-16368	ECONOMIQUE DU TRAVAIL II PR: RLT-16367	4	A	3
RLT-13530	SOCIOLOGIE DU SYNDICAT PR: RLT-11519	3	H	4
RLT-16369	ECONOMIQUE DU TRAVAIL III PR: RLT-16368	4	H	4
Total des crédits de ces cours:		42		

**COURS A OPTION 14 crédits**

Obtenir 14 crédits et satisfaire, le cas échéant, aux exigences indiquées ci-après.

**a) Concentration gestion des ressources humaines**

RLT-11527	PSYCHOLOGIE DE L'ORGANISATION INDUSTRIELLE	3	A	-
RLT-11525	ORGANISATION DU TRAVAIL PR: RLT-11526 ou RLT-17043	3	A	-
RLT-11541	EVALUATION DES TACHES PR: RLT-11544	3	H	-
RLT-11542	ORGANISATIONS SOCIALES ET COMPORTEMENT PR: RLT-11519, RLT-11518	3	A	-
RLT-14124	FORMATION DES CADRES PR: RLT-11526 ou RLT-17043	3	A	-
RLT-15431	SELECTION DU PERSONNEL PR: RLT-11531	3	H	-
RLT-15483	SYSTEME HOMME-MACHINE: FACTEURS DE RENDEMENT HUMAIN PR: RLT-11526	3	A	-
RLT-15485	MODIFICATION DU COMPORTEMENT ORGANISATIONNEL PR: RLT-11527	3	H	-
RLT-15486	MOTIVATION ET SATISFACTION AU TRAVAIL PR: RLT-11527 ou RLT-12478	3	H	-
RLT-15741	HYGIENE DU TRAVAIL PR: RLT-15493 ou RLT-17041	3	A	-
RLT-16377	DISCRIMINATION AU TRAVAIL PR: RLT-13526 ou RLT-17048	3	AH	-
RLT-11531	PSYCHOLOGIE DU PERSONNEL PR: RLT-11526	3	H	-

**b) Concentration relations du travail**

RLT-13535	LA NEGOCIATION COLLECTIVE: ASPECT INSTITUTIONNEL PR: RLT-11519, RLT-11544	3	H	-
RLT-14122	RELATIONS DU TRAVAIL DANS LE SECTEUR PUBLIC ET PARA-PUBLIC PR: RLT-13531	3	H	-
RLT-14570	ARBITRAGE DE GRIEFS PR: RLT-13531 ou RLT-17046	3	H	-
RLT-14571	SYSTEMES COMPARES DE RELATIONS INDUSTRIELLES PR: RLT-13531	3	A	-
RLT-15776	ORGANISATIONS SYNDICALES QUEBECOISES PR: RLT-13530	3	A	-
RLT-15988	RELATIONS DE TRAVAIL DANS LE SECTEUR DE L'EDUCATION PR: RLT-11537 ou RLT-17050	3	H	-
RLT-16058	CONDITIONS MINIMALES DE TRAVAIL PR: RLT-11524 ou RLT-17046	3	H	-
RLT-16059	NEGOCIATIONS COLLECTIVES: ASPECTS PRATIQUES PR: RLT-11544	3	A	-
RLT-16370	L'EXPERIENCE SYNDICALE QUEBECOISE PR: RLT-11537 ou RLT-17050	3	H	-
RLT-11537	HISTOIRE DU SYNDICALISME AU CANADA PR: RLT-14121	3	A	-
RLT-16371	PATRONAT ET ETAT DANS LES R.I. AU CANADA PR: RLT-11537 ou RLT-17050	3	H	-
RLT-16372	LES ASPECTS JURIDIQUES DE LA GREVE PR: RLT-13531 ou RLT-17046	3	A	-
RLT-16775	PARTICIPATION DES TRAV. AUX DECISIONS PR: RLT-11519	3	H	-
RLT-16908	ASPECTS JURIDIQUES DE LA VIE PROF. DU SALAIRE PR: RLT-13531 ou RLT-17046	3	A	-
RLT-16923	LES SOCIETES INDUSTRIELLES	3	A	-
RLT-16947	LES IDEOLOGIES SYNDICALES PR: RLT-11519 ou RLT-17048	3	H	-
RLT-16992	LE CORPORATISME PROFESSIONNEL PR: RLT-11519 ou RLT-17048	3	H	-

**c) Concentration politiques publiques en matière de travail**

RLT-11532	NEGOCIATION COLLECTIVE: ASPECT ECONOMIQUE PR: RLT-16368	3	A	-
RLT-11538	THEORIE DE LA REMUNERATION PR: RLT-16368 ou RLT-17044	3	H	-
RLT-11539	SECURITE SOCIALE PR: RLT-15493 ou RLT-17041	3	A	-
RLT-16375	LES MARCHES DU TRAVAIL PR: RLT-16368	3	AH	-
RLT-15857	SECURITE AU TRAVAIL PR: RLT-11524 ou RLT-17046	3	H	-

**RELATIONS INDUSTRIELLES**

RLT-14573	ANALYSE SECTORIELLE EN POLITIQUE DE MAIN-D'OEUVRE PR: RLT-14123	3	H	-
RLT-16374	REMUNERATION ET AVANTAGES SOCIAUX PR: RLT-15493 ou RLT-17041	3	A	-
RLT-14123	POLITIQUE DE MAIN D'OEUVRE PR: RLT-16369	3	A	-

**Autres cours optionnels**

RLT-11518	RECHERCHE EMPIRIQUE PR: RLT-11530	3	A	-
RLT-11530	INDUCTION STATISTIQUE	4	A	-
RLT-11536	STATISTIQUE INDUSTRIELLE PR: RLT-11530	3	H	-
RLT-13537	SEMINAIRE D'AUTEURS PR: RLT-11519, RLT-11518	3	AH	-
CTB-13528	ELEMENTS D'ANALYSE FINANCIERE	3	AH	-
ECN-11514	PROGRAMMATION DES ORDINATEURS	3	H	-
MED-11535	MEDECINE ET HYGIENE DU TRAVAIL PR: Autorisation du département	3	A	-
CAT-14727	PROJET ETUDIANT I	2	AHE	-
CSO-12084	HUMANISME ET TRAVAIL	3	A	-
ADS-13852	LE SYSTEME SCOLAIRE DU QUEBEC I	3	AHE	-
ADS-14698	LE SYSTEME SCOLAIRE DU QUEBEC II	3	AH	-
DRT-11444	LES JURIDICTIONS DU TRAVAIL PR: DRT-11401, 30 cr. obl. en DRT	3	H	-
DRT-11423	DROIT SYNDICAL PR: DRT-11401, 30 cr. obligatoires en droit	3	A	-
POL-15427	MOUV. SOCIAUX ET IDEOLOGIES POL.	3	H	-
POL-15432	MOUVEMENT OUVRIER ET LUTTE POLITIQUE	3	H	-
ECN-11484	PRINCIPES D'ECONOMIE POLITIQUE I	4	AHE	-
ECN-11485	PRINCIPES D'ECONOMIE POLITIQUE II	4	AHE	-
RLT-16991	TRAVAUX PRATIQUES PR: 30 cr. en rel. ind. et autoris. du départ.	6	AHE	-

**CREDITS POUR COURS AU CHOIX DE L'ETUDIANT 4**

**RELATIONS INDUSTRIELLES**

**MINEURE**

**1.534.06**

**CODE**

1.534.06

**ADMISSION**

On ne peut fréquenter ce programme que dans le cadre d'un baccalauréat de type 29 ou 30.

**DURÉE**

Dans le cadre d'un baccalauréat : 6 trimestres

**FONCTIONS**

On peut fréquenter ce programme à titre de composante de l'un des types suivants:

Type 29 : BACCALAURÉAT (avec majeure et mineure)

- Il faut alors suivre aussi une des majeures de la liste donnée à l'ANNEXE I.

Type 30 : BACCALAURÉAT (général)

- Voir ANNEXE V

**OBJECTIFS**

Familiariser l'étudiant avec notre système de relations de travail. S'adresse aux spécialistes d'une autre discipline des sciences de l'homme. Souvent des spécialistes sont impliqués au cours de leur carrière dans des problèmes de gestion de personnel ou de relations patronales-syndicales. Ce programme leur permettra de saisir les principales dimensions des problèmes de relations industrielles et de prendre connaissance des principaux mécanismes de solution des conflits de travail.

**REMARQUE 1**

Ce programme est incompatible avec:

- la majeure en relations industrielles 1.534.02.

**REMARQUE 2**

Ce programme n'est pas annoncé par l'Université comme un programme de certificat. L'étudiant qui aura toutefois complété cette mineure dans le cadre d'un baccalauréat pourra demander un certificat s'il ne complète pas le programme du baccalauréat.

**RELATIONS INDUSTRIELLES**

MINEURE EN RELATIONS INDUSTRIELLES

DESCRIPTION 4551

TEV : Automne 1984

Fonctions: Types 29 et 30

TOTAL DES CREDITS A OBTENIR: 30

COURS ET CHEMINEMENT Cr S T

**COURS OBLIGATOIRES**

RLT-17041	ANALYSE DES SYSTEMES DE REL. INDUST.	3	A	1
RLT-17044	INTRODUCTION A L'ECONOMIE DU TRAVAIL	3	A	1
RLT-17046	ASPECTS JURIDIQUES DU TRAVAIL	3	A	1
RLT-17048	SOCIOLOGIE DES RELATIONS INDUSTRIELLES	3	A	1
RLT-17050	GENESE DU SYNDICALISME CANADIEN ET ETRANGER	3	H	2
RLT-17052	NEGOCIATION COLLECTIVE ET GESTION DES CONFLITS	3	H	2
RLT-17043	ASPECTS ADMINIST. ET HUMAINS DE LA GESTION	3	H	2
<b>Total des crédits de ces cours:</b>		<b>21</b>		

COURS A OPTION 6 crédits

Obtenir 6 crédits et satisfaire, le cas échéant, aux exigences indiquées ci-après.

RLT-11527	PSYCHOLOGIE DE L'ORGANISATION INDUSTRIELLE	3	A	-
RLT-11539	SECURITE SOCIALE	3	A	-
PR: RLT-15493 ou RLT-17041				
RLT-15741	HYGIENE DU TRAVAIL	3	A	-
PR: RLT-15493 ou RLT-17041				
RLT-15857	SECURITE AU TRAVAIL	3	H	-
PR: RLT-11524 ou RLT-17046				
RLT-11544	CONVENTION COLLECTIVE	3	A	-
PR: RLT-11524 ou RLT-17046				
RLT-14124	FORMATION DES CADRES	3	A	-
PR: RLT-11526 ou RLT-17043				
RLT-11525	ORGANISATION DU TRAVAIL	3	A	-
PR: RLT-11526 ou RLT-17043				
RLT-16372	LES ASPECTS JURIDIQUES DE LA GREVE	3	A	-
PR: RLT-13531 ou RLT-17046				
RLT-16908	ASPECTS JURIDIQUES DE LA VIE PROF. DU SALARIE	3	A	-
PR: RLT-13531 ou RLT-17046				
RLT-16923	LES SOCIETES INDUSTRIELLES	3	A	-
RLT-16374	REMUNERATION ET AVANTAGES SOCIAUX	3	A	-
PR: RLT-15493 ou RLT-17041				
RLT-11538	THEORIE DE LA REMUNERATION	3	H	-
PR: RLT-16368 ou RLT-17044				
RLT-15485	MODIFICATION DU COMPORTEMENT ORGANISATIONNEL	3	H	-
PR: RLT-11527				
RLT-16377	DISCRIMINATION AU TRAVAIL	3	AH	-
PR: RLT-13526 ou RLT-17048				
RLT-14570	ARBITRAGE DE GRIEFS	3	H	-
PR: RLT-13531 ou RLT-17046				
RLT-15988	RELATIONS DE TRAVAIL DANS LE SECTEUR DE L'EDUCATION	3	H	-
PR: RLT-11537 ou RLT-17050				
RLT-16058	CONDITIONS MINIMALES DE TRAVAIL	3	H	-
PR: RLT-11524 ou RLT-17046				
RLT-16370	L'EXPERIENCE SYNDICALE QUEBECOISE	3	H	-
PR: RLT-11537 ou RLT-17050				
RLT-16371	PATRONAT ET ETAT DANS LES R.I. AU CANADA	3	H	-
PR: RLT-11537 ou RLT-17050				
RLT-16947	LES IDEOLOGIES SYNDICALES	3	H	-
PR: RLT-11519 ou RLT-17048				
RLT-16992	LE CORPORATISME PROFESSIONNEL	3	H	-
PR: RLT-11519 ou RLT-17048				
RLT-15486	MOTIVATION ET SATISFACTION AU TRAVAIL	3	H	-
PR: RLT-11527 ou RLT-12478				

CREDITS POUR COURS AU CHOIX DE L'ETUDIANT 3

**SCIENCE POLITIQUE**

**SCIENCE POLITIQUE**

**BACCALAURÉAT SPÉCIALISÉ**

**1.533.01**

CODE

1.533.01

ADMISSION

Exigence générale : D.E.C.  
 Exigences particulières : Aucun cours collégial spécifique dans le cadre du D.E.C. n'est exigé pour l'admission à ce programme. (C'est le code 00 de RENSEIGNEMENTS GÉNÉRAUX et 0.00 de ACCUEIL).

DURÉE

6 trimestres

FONCTION

Type 10 : BACCALAURÉAT EN SCIENCE POLITIQUE  
 - Directeur : M. Gordon Mace

OBJECTIFS

Donner une formation en science politique, c'est-à-dire acquérir les connaissances fondamentales et assimiler les méthodes nécessaires à l'analyse et à la compréhension des phénomènes politiques.

BACCALAUREAT EN SCIENCE POLITIQUE

DESCRIPTION 4508

TEV : Automne 1984

Fonctions: Type 10

TOTAL DES CREDITS A OBTENIR: 90

COURS ET CHEMINEMENT Cr S T

**COURS OBLIGATOIRES**

POL-11547	PRINC. DE RELATIONS INTERNATIONALES	4	AH	1
POL-11548	PRINCIPES D'ADMINISTRATION PUBLIQUE I	4	AH	1
POL-12479	SYST. POL. CANADIEN ET QUEBECOIS	3	A	1
POL-14888	FONDEMENTS DE LA SCIENCE POLITIQUE	4	A	1
POL-14889	THEMES DE LA PENSEE POLITIQUE	4	A	1
POL-14893	FORCES POLITIQUES	4	H	2
POL-14894	METHODOLOGIE GENERALE	4	H	2
<b>Total des crédits de ces cours:</b>		<b>27</b>		

COURS A OPTION 51 crédits

Obtenir 51 crédits et satisfaire, le cas échéant, aux exigences indiquées ci-après.

1. Choisir un des deux cours suivants:

ECN-15371	INITIATION A L'ECONOMIE POLITIQUE	3	H	2
POL-16722	LA POLITIQUE ET L'ECONOMIE	3	H	2

2. Prendre 3 crédits parmi les séminaires suivants:

POL-11580	SEMINAIRE D'ADMINISTRATION PUBLIQUE I	3	A	-
PR: POL-11548, POL-14894				
POL-11581	SEMINAIRE D'ADMINISTRATION PUBLIQUE II	3	H	-
PR: POL-11548, POL-14894				
POL-11585	SEMINAIRE DE REL. INTERNATIONALES I	3	A	-
PR: POL-11547, POL-14894				
POL-11592	SEMINAIRE DE REL. INTERN. II	3	H	-
PR: POL-11547, POL-14894				
POL-11571	SEMINAIRE D'ANALYSE POLITIQUE I	3	A	-
PR: POL-14894, POL-14893				
POL-13497	SEMINAIRE D'ANALYSE POLITIQUE II	3	H	-
PR: POL-14894, POL-14893				

SCIENCE POLITIQUE

3. Prendre les autres crédits parmi les cours des groupes suivants:

a) CONCENTRATION ADMINISTRATION PUBLIQUE

POL-13491	PRINCIPES D'ADMINISTRATION PUBLIQUE II PR: POL-11548	3	AH	3
POL-11572	INSTITUTIONS ADMINISTRATIVES DU QUEBEC	3	A	3
POL-11573	ADMINISTRATION PUBLIQUE COMPAREE PR: POL-11548	3	A	-
POL-11574	THEORIES DES ORGANISATIONS PR: POL-11548	3	H	-
POL-11575	ADM. DU PERSONNEL DS LA FONCTION PUBLIQUE PR: POL-11548	3	A	-
POL-11576	PLANIFICATION GOUVERNEMENTALE PR: POL-11548	3	H	-
POL-11578	ADM. LOCALES ET REGIONALES COMPAREES	3	H	-
POL-11579	ADMINISTRATION BUDGETAIRE	3	H	-
POL-13964	ADMINISTRATION ET DEVELOPPEMENT PR: POL-11547, POL-11548	3	A	-
POL-13500	ORGANISATION METHODES EN ADM. PUBL.	3	A	-
POL-13502	ORGANISMES AUTONOMES DE GOUVERNEMENT	3	H	-
POL-14575	CONTROLE DE GESTION PR: POL-11548	3	H	-
POL-15074	THEMES DE SCIENCE POLITIQUE I	3	AH	-
POL-15075	THEMES DE SCIENCE POLITIQUE II	3	AH	-
POL-15376	ADMINISTRATION PUBLIQUE CANADIENNE PR: POL-11548	3	H	-
POL-11554	POLITIQUE ECONOMIQUE	3	A	-
IFT-10550	SYSTEMES DE GESTION PR: IFT-15750	3	H	-
IFT-10530	INTRODUCTION AUX ORDINATEURS	3	AHE	-
DRT-11388	DROIT ADMINISTRATIF I PR: DRT-11307, DRT-11385	3	AH	-
POL-11559	ANALYSE DES POLITIQUES GOUVERNEMENTALES	3	A	-
POL-11500	SEMINAIRE D'ADMINISTRATION PUBLIQUE I PR: POL-11548, POL-14894	3	A	-
POL-11581	SEMINAIRE D'ADMINISTRATION PUBLIQUE II PR: POL-11548, POL-14894	3	H	-
POL-15231	SEMINAIRE DE SCIENCE POLITIQUE I PR: POL-14894	3	A	-
POL-15232	SEMINAIRE DE SCIENCE POLITIQUE II PR: POL-14894	3	H	-
POL-14887	SEMINAIRE DE RECHERCHE PR: POL-14894 et approbation du département	3	AHE	-
POL-15682	SEMINAIRE DE RECHERCHE II PR: POL-14894 et approbation du département	3	AHE	-
POL-16942	STAGE DANS LA FONCTION PUBLIQUE I PR: 45 cr. en sc. pol. et approb. du départ.	6	AHE	-
POL-17180	STAGE DANS LA FONCTION PUBLIQUE II PR: 45 cr. en sc. pol. et approb. du départ.	9	AHE	-

b) CONCENTRATION FORCES POLITIQUES

POL-11567	LES GROUPES D'INTERET PR: POL-14893	3	A	3
POL-11563	L'OPINION PUBLIQUE PR: POL-14893	3	H	3
POL-11566	PARTICIPATION POLITIQUE ET DEMOCRATIE	3	H	3
POL-11564	PARTIS ET SYSTEMES PARTISANS PR: POL-14893	3	H	-
POL-15432	MOUVEMENT OUVRIER ET LUTTE POLITIQUE	3	H	-
POL-15427	MOUV. SOCIAUX ET IDEOLOGIES POL.	3	H	-
POL-11569	VOTE ET ELECTIONS PR: POL-14893	3	H	-
POL-11568	LA PROPAGANDE ET L'INFORMATION PUBLIQUE PR: POL-14893	3	H	-
POL-11570	POLITIQUE LOCALE PR: POL-14893	3	A	-
POL-15074	THEMES DE SCIENCE POLITIQUE I	3	AH	-
POL-15075	THEMES DE SCIENCE POLITIQUE II	3	AH	-
POL-15233	PROBLEMES URBAINS PR: POL-14893	3	H	-
POL-11555	FEDERALISME CANADIEN PR: POL-12479	3	A	-
POL-11553	PROBLEMES POLITIQUES CONTEMPORAINS	3	H	-
POL-11554	POLITIQUE ECONOMIQUE	3	A	-
POL-11571	SEMINAIRE D'ANALYSE POLITIQUE I PR: POL-14894, POL-14893	3	A	-
POL-13497	SEMINAIRE D'ANALYSE POLITIQUE II PR: POL-14894, POL-14893	3	H	-
POL-15231	SEMINAIRE DE SCIENCE POLITIQUE I PR: POL-14894	3	A	-
POL-15232	SEMINAIRE DE SCIENCE POLITIQUE II PR: POL-14894	3	H	-
POL-14887	SEMINAIRE DE RECHERCHE PR: POL-14894 et approbation du département	3	AHE	-
POL-15682	SEMINAIRE DE RECHERCHE II PR: POL-14894 et approbation du département	3	AHE	-
POL-15821	DYNAMIQUE DE L'ETAT	3	A	-
POL-11565	PARTIS POLITIQUES CANADIENS	3	A	-
POL-16722	LA POLITIQUE ET L'ECONOMIE	3	H	-
POL-17005	LA QUESTION DES FEMMES: UNE ANALYSE POLITIQUE	3	AH	-
POL-17003	LES SONDAGES POLITIQUES	3	H	-
POL-17094	L'ETAT ET LE DEVELOPPEMENT ECONOMIQUE AU CANADA	3	H	-

SCIENCE POLITIQUE

c) CONCENTRATION RELATIONS INTERNATIONALES

POL-13490	POLITIQUE ETRANGERE	3	AH	3
POL-11583	ANALYSE DES SYSTEMES INTERNATIONAUX PR: POL-11547	3	H	3
POL-11586	RELATIONS INTERN. EN EUROPE DEPUIS 1945	3	H	4
POL-14723	REL. INTERN. DU CANADA ET DU QUEBEC	3	H	4
POL-11590	POLITIQUE ETRANGERE CANADA: GESTION	3	H	4
POL-11582	RELATIONS INTERNATIONALES 1900-1950	3	A	-
POL-14068	POLITIQUE ETRANGERE DE L'U.R.S.S.	3	A	-
POL-14896	POLITIQUE ETRANGERE DES ETATS-UNIS	3	A	-
POL-11587	ORGANISATIONS INTERNATIONALES	3	A	-
POL-11588	INITIATION PROB. STRATEGIQUES CONTEMPORAINS	3	H	-
POL-11591	LES RELATIONS INTERNATIONALES EN ASIE	3	A	-
POL-13492	RELATIONS INTERNATIONALES EN AFRIQUE	3	A	-
POL-15430	RELATIONS INTERN. EN AMERIQUE LATINE	3	H	-
POL-14897	ORGANISATIONS EUROPEENNES	3	H	-
POL-13499	PROBL. CONTEMPORAINS RELATIONS INTERN.	3	AH	-
POL-15380	LE MOYEN-ORIENT AU XXe SIECLE	3	H	-
POL-15074	THEMES DE SCIENCE POLITIQUE I	3	AH	-
POL-15075	THEMES DE SCIENCE POLITIQUE II	3	AH	-
DRT-11396	DROIT INTERNATIONAL PUBLIC I PR: DRT-11387, 30 cr. obligatoires en DRT	3	A	-
POL-11589	THEORIES DE RELATIONS INTERNATIONALES	3	H	-
POL-17000	PROBLEMES DE DEVELOPPEMENT: TIERS MONDE	3	AH	-
POL-11585	SEMINAIRE DE REL. INTERNATIONALES I PR: POL-11547, POL-14894	3	A	-
POL-11592	SEMINAIRE DE REL. INTERN. II PR: POL-11547, POL-14894	3	H	-
POL-15231	SEMINAIRE DE SCIENCE POLITIQUE I PR: POL-14894	3	A	-
POL-15232	SEMINAIRE DE SCIENCE POLITIQUE II PR: POL-14894	3	H	-
POL-14887	SEMINAIRE DE RECHERCHE PR: POL-14894 et approbation du département	3	AHE	-
POL-15682	SEMINAIRE DE RECHERCHE II PR: POL-14894 et approbation du département	3	AHE	-
POL-17094	L'ETAT ET LE DEVELOPPEMENT ECONOMIQUE AU CANADA	3	H	-
POL-17095	SYSTEME MONDIAL ET RAPPORT NORD-SUD	3	AH	-

d) CONCENTRATION SYSTEMES POLITIQUES COMPARES

POL-11549	INSTITUTIONS POLITIQUES COMPAREES	3	H	3
POL-11552	EVOLUTION SOCIO-POLITIQUE DE L'OCCIDENT	3	H	3
POL-13488	SYST. POL. COMPARES PAYS EN VOIE DE DEVEL.	3	A	-
POL-13493	SYSTEMES POLITIQUES D'AFRIQUE	3	A	-
POL-11562	SYSTEME POLITIQUE DE L'U.R.S.S.	3	H	-
POL-11556	SYSTEME POLITIQUE DES ETATS-UNIS	3	A	-
POL-13981	SYST. ET IDEES POL. AMERIQUE LATINE	3	A	-
POL-17470	L'ASIE AU XXe SIECLE	3	H	-
POL-14543	SYST. POL. L'EUROPE OCCIDENTALE	3	H	-
POL-16274	SYSTEMES POL. EUROPE DE L'EST	3	H	-
POL-15386	CHINE ET JAPON: SYST. POLIT. COMPARES	3	A	-
POL-15380	LE MOYEN-ORIENT AU XXe SIECLE	3	H	-
POL-11555	FEDERALISME CANADIEN PR: POL-12479	3	A	-
POL-15074	THEMES DE SCIENCE POLITIQUE I	3	AH	-
POL-15075	THEMES DE SCIENCE POLITIQUE II	3	AH	-
SOC-11477	SOCIOLOGIE DE L'AMERIQUE LATINE	3	H	-
GGR-10578	GEOGRAPHIE POLITIQUE	3	H	-
POL-11561	THEORIE DES SYSTEMES POL. COMPARES	3	H	-
POL-17000	PROBLEMES DE DEVELOPPEMENT: TIERS MONDE	3	AH	-
POL-15231	SEMINAIRE DE SCIENCE POLITIQUE I PR: POL-14894	3	A	-
POL-15232	SEMINAIRE DE SCIENCE POLITIQUE II PR: POL-14894	3	H	-
POL-14887	SEMINAIRE DE RECHERCHE PR: POL-14894 et approbation du département	3	AHE	-
POL-15682	SEMINAIRE DE RECHERCHE II PR: POL-14894 et approbation du département	3	AHE	-

e) CONCENTRATION THEORIES ET IDEES POLITIQUES

POL-11550	IDEES POLITIQUES I PR: POL-14889ouPHI-13282ouPHI-15251ouHST-10636	3	A	3
POL-11551	IDEES POLITIQUES II	3	H	-
POL-11552	EVOLUTION SOCIO-POLITIQUE DE L'OCCIDENT	3	H	-
POL-15071	ELEMENTS DE LA PENSEE DIALECTIQUE PR: POL-14889	3	H	-
POL-15444	LIBERAUX ET LIBERTAIRES AU XXe SIECLE	3	H	-
POL-13496	IDEES POLITIQUES AU QUEBEC	3	A	-
POL-15427	MOUV. SOCIAUX ET IDEOLOGIES POL.	3	H	-
POL-11561	THEORIE DES SYSTEMES POL. COMPARES	3	H	-
POL-15443	VIOLENCE, CONFLITS ET POLITIQUE	3	A	-
POL-13981	SYST. ET IDEES POL. AMERIQUE LATINE	3	A	-
POL-11574	THEORIES DES ORGANISATIONS PR: POL-11548	3	H	-
POL-15074	THEMES DE SCIENCE POLITIQUE I	3	AH	-
POL-15075	THEMES DE SCIENCE POLITIQUE II	3	AH	-
POL-11557	THEORIES POLITIQUES RECENTES	3	H	-
POL-15377	NEO-MARKISTES ET LA QUESTION DE L'ETAT PR: POL-14889	3	A	-
POL-11589	THEORIES DE RELATIONS INTERNATIONALES	3	H	-
POL-15231	SEMINAIRE DE SCIENCE POLITIQUE I PR: POL-14894	3	A	-
POL-15232	SEMINAIRE DE SCIENCE POLITIQUE II PR: POL-14894	3	H	-



## SCIENCE POLITIQUE

POL-14887	SEMINAIRE DE RECHERCHE	3	AHE	-
	PR: POL-14894 et approbation du département			
POL-15682	SEMINAIRE DE RECHERCHE II	3	AHE	-
	PR: POL-14894 et approbation du département			
POL-15948	LE NATIONALISME	3	H	-
POL-16290	ECONOMIE POLITIQUE MARXISTE	3	H	-
POL-16722	LA POLITIQUE ET L'ECONOMIE	3	H	-

### f) CONCENTRATION METHODOLOGIE

POL-14895	MATHEMATIQUE ET POLITIQUE	3	H	3
	PR: POL-14894			
POL-15379	INTROD. A LA RECHERCHE DOCUMENTAIRE	3	H	3
POL-15429	METH. DE SIMULATION EN SC. POLITIQUE	3	H	-
POL-15074	THEMES DE SCIENCE POLITIQUE I	3	AH	-
POL-15075	THEMES DE SCIENCE POLITIQUE II	3	AH	-
POL-15428	METHODES QUALITATIVES	3	H	-
	PR: POL-14894			
POL-17007	SEMANTIQUE DE LA POLITIQUE	3	H	-
POL-17003	LES SONDAGES POLITIQUES	3	H	-
POL-15231	SEMINAIRE DE SCIENCE POLITIQUE I	3	A	-
	PR: POL-14894			
POL-15232	SEMINAIRE DE SCIENCE POLITIQUE II	3	H	-
	PR: POL-14894			
POL-14887	SEMINAIRE DE RECHERCHE	3	AHE	-
	PR: POL-14894 et approbation du département			
POL-15682	SEMINAIRE DE RECHERCHE II	3	AHE	-
	PR: POL-14894 et approbation du département			

CREDITS POUR COURS AU CHOIX DE L'ETUDIANT 12

## SCIENCE POLITIQUE

### MAJEURE OU DIPLÔME

1.533.02

#### CODE

1.533.02

#### ADMISSION

Pour être admis à un type de programme qui comprend cette composante, il faut satisfaire aux exigences suivantes:

Exigence générale : D.E.C.

Exigences particulières : Aucun cours collégial spécifique dans le cadre du D.E.C. n'est exigé pour l'admission à ce programme. (C'est le code 00 de RENSEIGNEMENTS GÉNÉRAUX et 0.00 de ACCUEIL).

#### DURÉE

Dans le cadre d'un baccalauréat : 6 trimestres  
Comme programmé de diplôme : 4 trimestres

#### FONCTIONS

On peut fréquenter ce programme à titre de composante de l'un des types de programme suivants:

Type 29 : BACCALAURÉAT (avec majeure et mineure)

- Directeur : M. Gordon Mace

- Autre composante du programme: une des mineures de la liste donnée à l'ANNEXE II.

Type 80 : DIPLOME EN SCIENCE POLITIQUE

- Directeur : M. Gordon Mace

#### OBJECTIFS

L'acquisition de méthodes et de connaissances suffisantes à l'analyse et à la compréhension des phénomènes politiques.

#### REMARQUE

Ce programme est incompatible avec:

- la mineure en science politique 1.533.06.

## SCIENCE POLITIQUE

### MAJEURE OU DIPLOME EN SCIENCE POLITIQUE

#### DESCRIPTION 4509

TEV : Automne 1984

Fonctions: Types 29 et 80

TOTAL DES CREDITS A OBTENIR: 60

COURS ET CHEMINEMENT Cr S T

#### COURS OBLIGATOIRES

POL-11547	PRINC. DE RELATIONS INTERNATIONALES	4	AH	1
POL-11548	PRINCIPES D'ADMINISTRATION PUBLIQUE I	4	AH	1
POL-12479	SYST. POL. CANADIEN ET QUEBECOIS	3	A	1
POL-14888	FONDEMENTS DE LA SCIENCE POLITIQUE	4	A	1
POL-14889	THEMES DE LA PENSEE POLITIQUE	4	A	1
POL-14893	FORCES POLITIQUES	4	H	2
POL-14894	METHODOLOGIE GENERALE	4	H	2

Total des crédits de ces cours: 27

#### COURS A OPTION

24 crédits

Obtenir 24 crédits et satisfaire, le cas échéant, aux exigences indiquées ci-après.

1. Choisir un des deux cours suivants:

ECN-15371	INITIATION A L'ECONOMIE POLITIQUE	3	H	2
POL-16722	LA POLITIQUE ET L'ECONOMIE	3	H	2

2. Prendre les autres crédits parmi les cours des groupes suivants:

#### a) CONCENTRATION ADMINISTRATION PUBLIQUE

POL-13491	PRINCIPES D'ADMINISTRATION PUBLIQUE II	3	AH	3
	PR: POL-11548			
POL-11572	INSTITUTIONS ADMINISTRATIVES DU QUEBEC	3	A	3
POL-11573	ADMINISTRATION PUBLIQUE COMPAREE	3	A	-
	PR: POL-11548			
POL-11574	THEORIES DES ORGANISATIONS	3	H	-
	PR: POL-11548			
POL-11575	ADM. DU PERSONNEL DS LA FONCTION PUBLIQUE	3	A	-
	PR: POL-11548			
POL-11576	PLANIFICATION GOUVERNEMENTALE	3	H	-
	PR: POL-11548			
POL-11578	ADM. LOCALES ET REGIONALES COMPAREES	3	H	-
POL-11579	ADMINISTRATION BUDGETAIRE	3	H	-
POL-13984	ADMINISTRATION ET DEVELOPPEMENT	3	A	-
	PR: POL-11547, POL-11548			
POL-13500	ORGANISATION METHODES EN ADM. PUBL.	3	A	-
POL-13502	ORGANISMES AUTONOMES DE GOUVERNEMENT	3	H	-
POL-14575	CONTROLE DE GESTION	3	H	-
	PR: POL-11548			
POL-15074	THEMES DE SCIENCE POLITIQUE I	3	AH	-
POL-15075	THEMES DE SCIENCE POLITIQUE II	3	AH	-
POL-15378	ADMINISTRATION PUBLIQUE CANADIENNE	3	H	-
	PR: POL-11548			
POL-11554	POLITIQUE ECONOMIQUE	3	A	-
IFT-10550	SYSTEMES DE GESTION	3	H	-
	PR: IFT-15750			
IFT-10538	INTRODUCTION AUX ORDINATEURS	3	AHE	-
DRT-11388	DROIT ADMINISTRATIF I	3	AH	-
	PR: DRT-11387, DRT-11385			
POL-11559	ANALYSE DES POLITIQUES GOUVERNEMENTALES	3	A	-
POL-11580	SEMINAIRE D'ADMINISTRATION PUBLIQUE I	3	A	-
	PR: POL-11548, POL-14894			
POL-11581	SEMINAIRE D'ADMINISTRATION PUBLIQUE II	3	H	-
	PR: POL-11548, POL-14894			
POL-14887	SEMINAIRE DE RECHERCHE	3	AHE	-
	PR: POL-14894 et approbation du département			
POL-15682	SEMINAIRE DE RECHERCHE II	3	AHE	-
	PR: POL-14894 et approbation du département			

#### b) CONCENTRATION FORCES POLITIQUES

POL-11567	LES GROUPES D'INTERET	3	A	3
	PR: POL-14893			

**SCIENCE POLITIQUE**

POL-11563	L'OPINION PUBLIQUE PR: POL-14893	3	H	3
POL-11566	PARTICIPATION POLITIQUE ET DEMOCRATIE	3	H	3
POL-11564	PARTIS ET SYSTEMES PARTISANS PR: POL-14893	3	H	-
POL-15432	MOUVEMENT OUVRIER ET LUTTE POLITIQUE	3	H	-
POL-15427	MOUV. SOCIAUX ET IDEOLOGIES POL.	3	H	-
POL-11569	VOTE ET ELECTIONS PR: POL-14893	3	H	-
POL-11568	LA PROPAGANDE ET L'INFORMATION PUBLIQUE PR: POL-14893	3	H	-
POL-11570	POLITIQUE LOCALE PR: POL-14893	3	A	-
POL-15074	THEMES DE SCIENCE POLITIQUE I	3	AH	-
POL-15075	THEMES DE SCIENCE POLITIQUE II	3	AH	-
POL-15233	PROBLEMES URBAINS PR: POL-14893	3	H	-
POL-11555	FEDERALISME CANADIEN PR: POL-12479	3	A	-
POL-11553	PROBLEMES POLITIQUES CONTEMPORAINS	3	H	-
POL-11554	POLITIQUE ECONOMIQUE	3	A	-
POL-11571	SEMINAIRE D'ANALYSE POLITIQUE I PR: POL-14894, POL-14893	3	A	-
POL-13497	SEMINAIRE D'ANALYSE POLITIQUE II PR: POL-14894, POL-14893	3	H	-
POL-14887	SEMINAIRE DE RECHERCHE PR: POL-14894 et approbation du département	3	AHE	-
POL-15682	SEMINAIRE DE RECHERCHE II PR: POL-14894 et approbation du département	3	AHE	-
POL-15821	DYNAMIQUE DE L'ETAT	3	A	-
POL-11565	PARTIS POLITIQUES CANADIENS	3	A	-
POL-16722	LA POLITIQUE ET L'ECONOMIE	3	H	-
POL-17005	LA QUESTION DES FEMMES: UNE ANALYSE POLITIQUE	3	AH	-
POL-17003	LES SONDAGES POLITIQUES	3	H	-
POL-17094	L'ETAT ET LE DEVELOPPEMENT ECONOMIQUE AU CANADA	3	H	-

**c) CONCENTRATION RELATIONS INTERNATIONALES**

POL-13490	POLITIQUE ETRANGERE	3	AH	3
POL-11583	ANALYSE DES SYSTEMES INTERNATIONAUX PR: POL-11547	3	H	3
POL-11582	RELATIONS INTERNATIONALES 1900-1950	3	A	4
POL-11586	RELATIONS INTERN. EN EUROPE DEPUIS 1945	3	H	4
POL-14723	REL. INTERN. DU CANADA ET DU QUEBEC	3	H	4
POL-11590	POLITIQUE ETRANGERE CANADA: GESTION	3	H	4
POL-14068	POLITIQUE ETRANGERE DE L'U.R.S.S.	3	A	-
POL-14896	POLITIQUE ETRANGERE DES ETATS-UNIS	3	A	-
POL-11587	ORGANISATIONS INTERNATIONALES	3	A	-
POL-11588	INITIATION PROB. STRATEGIQUES CONTEMPORAINS	3	H	-
POL-11591	LES RELATIONS INTERNATIONALES EN ASIE	3	A	-
POL-13492	RELATIONS INTERNATIONALES EN AFRIQUE	3	A	-
POL-15430	RELATIONS INTERN. EN AMERIQUE LATINE	3	H	-
POL-14897	ORGANISATIONS EUROPEENNES	3	H	-
POL-13499	PROBL. CONTEMPORAINS RELATIONS INTERN.	3	AH	-
POL-15380	LE MOYEN-ORIENT AU XXe SIECLE	3	H	-
POL-15074	THEMES DE SCIENCE POLITIQUE I	3	AH	-
POL-15075	THEMES DE SCIENCE POLITIQUE II	3	AH	-
DRT-11396	DROIT INTERNATIONAL PUBLIC I. PR: DRT-11387, 30 cr. obligatoires en DRT	3	A	-
POL-11589	THEORIES DE RELATIONS INTERNATIONALES	3	H	-
POL-17000	PROBLEMES DE DEVELOPPEMENT: TIERS MONDE	3	AH	-
POL-11585	SEMINAIRE DE REL. INTERNATIONALES I PR: POL-11547, POL-14894	3	A	-
POL-11592	SEMINAIRE DE REL. INTERN. II PR: POL-11547, POL-14894	3	H	-
POL-14887	SEMINAIRE DE RECHERCHE PR: POL-14894 et approbation du département	3	AHE	-
POL-15682	SEMINAIRE DE RECHERCHE II PR: POL-14894 et approbation du département	3	AHE	-
POL-17094	L'ETAT ET LE DEVELOPPEMENT ECONOMIQUE AU CANADA	3	H	-
POL-17095	SYSTEME MONDIAL ET RAPPORT NORD-SUD	3	AH	-

**d) CONCENTRATION SYSTEMES POLITIQUES COMPARES**

POL-11549	INSTITUTIONS POLITIQUES COMPAREES	3	H	3
POL-11552	EVOLUTION SOCIO-POLITIQUE DE L'OCCIDENT	3	H	3
POL-13488	SYST. POL. COMPARES PAYS EN VOIE DE DEVEL.	3	A	-
POL-13493	SYSTEMES POLITIQUES D'AFRIQUE	3	A	-
POL-11562	SYSTEME POLITIQUE DE L'U.R.S.S.	3	H	-
POL-11556	SYSTEME POLITIQUE DES ETATS-UNIS	3	A	-
POL-13981	SYST. ET IDEES POL. AMERIQUE LATINE	3	A	-
POL-17470	L'ASIE AU XXe SIECLE	3	H	-
POL-14543	SYST. POL. L'EUROPE OCCIDENTALE	3	H	-
POL-16274	SYSTEMES POL. EUROPE DE L'EST	3	H	-
POL-15386	CHINE ET JAPON: SYST. POLIT. COMPARES	3	A	-
POL-15380	LE MOYEN-ORIENT AU XXe SIECLE	3	H	-
POL-11555	FEDERALISME CANADIEN PR: POL-12479	3	A	-
POL-15074	THEMES DE SCIENCE POLITIQUE I	3	AH	-
POL-15075	THEMES DE SCIENCE POLITIQUE II	3	AH	-
SOC-11477	SOCIOLOGIE DE L'AMERIQUE LATINE	3	H	-
GGR-10578	GEOGRAPHIE POLITIQUE	3	H	-
POL-11561	THEORIE DES SYSTEMES POL. COMPARES	3	H	-
POL-14887	SEMINAIRE DE RECHERCHE PR: POL-14894 et approbation du département	3	AHE	-
POL-15682	SEMINAIRE DE RECHERCHE II PR: POL-14894 et approbation du département	3	AHE	-

**SCIENCE POLITIQUE**

**e) CONCENTRATION THEORIES ET IDEES POLITIQUES**

POL-11550	IDEES POLITIQUES I PR: POL-14889 ou PHI-13282 ou PHI-15251 ou HST-10636	3	A	3
POL-11551	IDEES POLITIQUES II	3	H	-
POL-11552	EVOLUTION SOCIO-POLITIQUE DE L'OCCIDENT	3	H	-
POL-15071	ELEMENTS DE LA PENSEE DIALECTIQUE PR: POL-14889	3	H	-
POL-15444	LIBERAUX ET LIBERTAIRES AU XXe SIECLE	3	H	-
POL-13496	IDEES POLITIQUES AU QUEBEC	3	A	-
POL-15427	MOUV. SOCIAUX ET IDEOLOGIES POL.	3	H	-
POL-11561	THEORIE DES SYSTEMES POL. COMPARES	3	H	-
POL-15443	VIOLENCE, CONFLITS ET POLITIQUE	3	A	-
POL-13981	SYST. ET IDEES POL. AMERIQUE LATINE	3	A	-
POL-11574	THEORIES DES ORGANISATIONS PR: POL-11548	3	H	-
POL-15074	THEMES DE SCIENCE POLITIQUE I	3	AH	-
POL-15075	THEMES DE SCIENCE POLITIQUE II	3	AH	-
POL-11557	THEORIES POLITIQUES RECENTES	3	H	-
POL-15377	NEO-MARKXISTES ET LA QUESTION DE L'ETAT PR: POL-14889	3	A	-
POL-11589	THEORIES DE RELATIONS INTERNATIONALES	3	H	-
POL-14887	SEMINAIRE DE RECHERCHE PR: POL-14894 et approbation du département	3	AHE	-
POL-15682	SEMINAIRE DE RECHERCHE II PR: POL-14894 et approbation du département	3	AHE	-
POL-15948	LE NATIONALISME	3	H	-
POL-16290	ECONOMIE POLITIQUE MARXISTE	3	H	-
POL-16722	LA POLITIQUE ET L'ECONOMIE	3	H	-

**f) CONCENTRATION METHODOLOGIE**

POL-14895	MATHEMATIQUE ET POLITIQUE PR: POL-14894	3	H	3
POL-15379	INTROD. A LA RECHERCHE DOCUMENTAIRE	3	H	3
POL-15429	METH. DE SIMULATION EN SC. POLITIQUE	3	H	-
POL-15074	THEMES DE SCIENCE POLITIQUE I	3	AH	-
POL-15075	THEMES DE SCIENCE POLITIQUE II	3	AH	-
POL-15428	METHODES QUALITATIVES PR: POL-14894	3	H	-
POL-17007	SEMANTIQUE DE LA POLITIQUE	3	H	-
POL-17003	LES SONDAGES POLITIQUES	3	H	-
POL-14887	SEMINAIRE DE RECHERCHE PR: POL-14894 et approbation du département	3	AHE	-
POL-15682	SEMINAIRE DE RECHERCHE II PR: POL-14894 et approbation du département	3	AHE	-

CREDITS POUR COURS AU CHOIX DE L'ETUDIANT. 9

**SCIENCE POLITIQUE**

**MINEURE OU CERTIFICAT**

**1.533.06**

**CODE**

1.533.06

**ADMISSION**

Pour l'admission au certificat:

Exigence générale : D.E.C.

Exigences particulières : Aucun cours collégial spécifique dans le cadre du D.E.C. n'est exigé pour l'admission à ce programme. (C'est le code 00 de RENSEIGNEMENTS GÉNÉRAUX et 0:00 de ACCUEIL).

**DURÉE**

Dans le cadre d'un baccalauréat : 6 trimestres  
Comme programme de certificat : 2 trimestres

**FONCTIONS**

On peut fréquenter ce programme à titre de composante de l'un des types suivants:

Type 29 : BACCALAURÉAT (avec majeure et mineure)

- Il faut alors suivre aussi une des majeures de la liste donnée à l'ANNEXE I.

Type 30 : BACCALAURÉAT (général)

- Voir ANNEXE V

Type 40 : CERTIFICAT EN SCIENCE POLITIQUE

- Directeur : M. Gordon Mace

**OBJECTIFS**

Favoriser l'acquisition de connaissances indispensables à la compréhension des phénomènes politiques.

**REMARQUE**

Ce programme est incompatible avec:

- la majeure en science politique 1.533.02.

SCIENCE POLITIQUE

MIN./CERT. EN SCIENCE POLITIQUE

DESCRIPTION 4510

TEV : Automne 1984

Fonctions: Types 29, 30 et 40

TOTAL DES CREDITS A OBTENIR: 30

COURS ET CHEMINEMENT Cr S T

COURS OBLIGATOIRES

POL-14888 FONDEMENTS DE LA SCIENCE POLITIQUE 4 A 1

Total des crédits de ces cours: 4

COURS A OPTION 23 crédits

Obtenir 23 crédits et satisfaire, le cas échéant, aux exigences indiquées ci-après.

1. Obtenir au moins 7 crédits, parmi les cours suivants:

POL-11547	PRINC. DE RELATIONS INTERNATIONALES	4	AH	1
POL-11548	PRINCIPES D'ADMINISTRATION PUBLIQUE I	4	AH	1
POL-12479	SYST. POL. CANADIEN ET QUEBECOIS	3	A	1
POL-14889	THEMES DE LA PENSEE POLITIQUE	4	A	1
POL-14893	FORCES POLITIQUES	4	H	2
POL-16722	LA POLITIQUE ET L'ECONOMIE	3	H	2

2. Prendre les autres crédits parmi les cours suivants:

POL-11548	PRINCIPES D'ADMINISTRATION PUBLIQUE I	4	AH	2
POL-11547	PRINC. DE RELATIONS INTERNATIONALES	4	AH	2
POL-14889	THEMES DE LA PENSEE POLITIQUE	4	A	2
POL-14894	METHODOLOGIE GENERALE	4	H	2
POL-13491	PRINCIPES D'ADMINISTRATION PUBLIQUE II PR: POL-11548	3	AH	3
POL-11572	INSTITUTIONS ADMINISTRATIVES DU QUEBEC	3	A	3
POL-11565	PARTIS POLITIQUES CANADIENS	3	A	3
POL-11567	LES GROUPES D'INTERET PR: POL-14893	3	A	3
POL-11563	L'OPINION PUBLIQUE PR: POL-14893	3	H	3
POL-13490	POLITIQUE ETRANGERE	3	AH	3
POL-11563	ANALYSE DES SYSTEMES INTERNATIONAUX PR: POL-11547	3	H	3
POL-11549	INSTITUTIONS POLITIQUES COMPAREES	3	H	3
POL-11552	EVOLUTION SOCIO-POLITIQUE DE L'OCCIDENT	3	H	3
POL-11550	IDEES POLITIQUES I PR: POL-14889 ou PHI-13282 ou PHI-15251 ou HST-10636	3	A	3
POL-14895	MATHEMATIQUE ET POLITIQUE PR: POL-14894	3	H	3
POL-15379	INTROD. A LA RECHERCHE DOCUMENTAIRE	3	H	3
POL-11586	RELATIONS INTERN. EN EUROPE DEPUIS 1945	3	H	4
POL-14723	REL. INTERN. DU CANADA ET DU QUEBEC	3	H	4
POL-11590	POLITIQUE ETRANGERE CANADA: GESTION	3	H	4
POL-11573	ADMINISTRATION PUBLIQUE COMPAREE PR: POL-11548	3	A	-
POL-11574	THEORIES DES ORGANISATIONS PR: POL-11548	3	H	-
POL-11575	ADM. DU PERSONNEL DS LA FONCTION PUBLIQUE PR: POL-11548	3	A	-
POL-11576	PLANIFICATION GOUVERNEMENTALE PR: POL-11548	3	H	-
POL-11578	ADM. LOCALES ET REGIONALES COMPAREES	3	H	-
POL-11579	ADMINISTRATION BUDGETAIRE	3	H	-
POL-13984	ADMINISTRATION ET DEVELOPPEMENT PR: POL-11547, POL-11548	3	A	-
POL-13500	ORGANISATION METHODES EN ADM. PUBL.	3	A	-
POL-13502	ORGANISMES AUTONOMES DE GOUVERNEMENT	3	H	-
POL-15074	THEMES DE SCIENCE POLITIQUE I	3	AH	-
POL-15075	THEMES DE SCIENCE POLITIQUE II	3	AH	-
POL-15378	ADMINISTRATION PUBLIQUE CANADIENNE PR: POL-11548	3	H	-
POL-11554	POLITIQUE ECONOMIQUE	3	A	-
POL-11559	ANALYSE DES POLITIQUES GOUVERNEMENTALES	3	A	-
POL-11566	PARTICIPATION POLITIQUE ET DEMOCRATIE	3	H	-
POL-11564	PARTIS ET SYSTEMES PARTISANS PR: POL-14893	3	H	-
POL-15432	MOUVEMENT OUVRIER ET LUTTE POLITIQUE	3	H	-
POL-15427	MOUV. SOCIAUX ET IDEOLOGIES POL.	3	H	-
POL-11569	VOTE ET ELECTIONS PR: POL-14893	3	H	-
POL-11570	POLITIQUE LOCALE PR: POL-14893	3	A	-
POL-15233	PROBLEMES URBAINS PR: POL-14893	3	H	-

SCIENCE POLITIQUE

POL-11555	FEDERALISME CANADIEN PR: POL-12479	3	A	-
POL-11553	PROBLEMES POLITIQUES CONTEMPORAINS	3	H	-
POL-15821	DYNAMIQUE DE L'ETAT	3	A	-
POL-11582	RELATIONS INTERNATIONALES 1900-1950	3	A	-
POL-14063	POLITIQUE ETRANGERE DE L'U.R.S.S.	3	A	-
POL-14896	POLITIQUE ETRANGERE DES ETATS-UNIS	3	A	-
POL-11587	ORGANISATIONS INTERNATIONALES	3	A	-
POL-11588	INITIATION PROB. STRATEGIQUES CONTEMPORAINS	3	H	-
POL-11591	LES RELATIONS INTERNATIONALES EN ASIE	3	A	-
POL-13492	RELATIONS INTERNATIONALES EN AFRIQUE	3	A	-
POL-15430	RELATIONS INTERN. EN AMERIQUE LATINE	3	H	-
POL-14897	ORGANISATIONS EUROPEENNES	3	H	-
POL-13499	PROBL. CONTEMPORAINS RELATIONS INTERN.	3	AH	-
POL-15380	LE MOYEN-ORIENT AU XXe SIECLE	3	H	-
POL-11589	THEORIES DE RELATIONS INTERNATIONALES	3	H	-
POL-13488	SYST. POL. COMPARES PAYS EN VOIE DE DEVEL.	3	A	-
POL-13493	SYSTEMES POLITIQUES D'AFRIQUE	3	A	-
POL-11562	SYSTEME POLITIQUE DE L'U.R.S.S.	3	H	-
POL-11556	SYSTEME POLITIQUE DES ETATS-UNIS	3	A	-
POL-13981	SYST. ET IDEES POL. AMERIQUE LATINE	3	A	-
POL-17470	L'ASIE AU XXe SIECLE	3	H	-
POL-14543	SYST. POL. L'EUROPE OCCIDENTALE	3	H	-
POL-16274	SYSTEMES POL. EUROPE DE L'EST	3	H	-
POL-15386	CHINE ET JAPON: SYST. POLIT. COMPARES	3	A	-
POL-11561	THEORIE DES SYSTEMES POL. COMPARES	3	H	-
POL-11551	IDEES POLITIQUES II	3	H	-
POL-15071	ELEMENTS DE LA PENSEE DIALECTIQUE PR: POL-14889	3	H	-
POL-15444	LIBERAUX ET LIBERTAIRES AU XXe SIECLE	3	H	-
POL-13496	IDEES POLITIQUES AU QUEBEC	3	A	-
POL-15443	VIOLENCE, CONFLITS ET POLITIQUE	3	A	-
POL-11557	THEORIES POLITIQUES RECENTES	3	H	-
POL-15377	NEO-MARKISTES ET LA QUESTION DE L'ETAT PR: POL-14889	3	A	-
POL-15948	LE NATIONALISME	3	H	-
POL-16290	ECONOMIE POLITIQUE MARXISTE	3	H	-
POL-16722	LA POLITIQUE ET L'ECONOMIE	3	H	-
POL-17000	PROBLEMES DE DEVELOPPEMENT: TIERS MONDE	3	AH	-
POL-17003	LES SONDAGES POLITIQUES	3	H	-
POL-17005	LA QUESTION DES FEMMES: UNE ANALYSE POLITIQUE	3	AH	-
POL-17007	SEMANTIQUE DE LA POLITIQUE	3	H	-
POL-17094	L'ETAT ET LE DEVELOPPEMENT ECONOMIQUE AU CANADA	3	H	-
POL-17095	SYSTEME MONDIAL ET RAPPORT NORD-SUD	3	AH	-
POL-12479	SYST. POL. CANADIEN ET QUEBECOIS	3	A	-
POL-14893	FORCES POLITIQUES	4	H	-

CREDITS POUR COURS AU CHOIX DE L'ETUDIANT 3

**SERVICE SOCIAL****BACCALAURÉAT SPÉCIALISÉ****1.539.01**

## CODE

1.539.01

## ADMISSION

Exigence générale : D.E.C.

Exigences particulières : Mathématiques 337 ou (103 et 307);  
Biologie (301 et 401) ou 921;  
Psychologie 102.  
(C'est le code 01 de RENSEIGNEMENTS  
GÉNÉRAUX et 10.1 de ACCUEIL).

## DURÉE

6 trimestres

## FONCTION

Type 10 : BACCALAURÉAT EN SERVICE SOCIAL

- Directrice : Mme Francine Ouellet

## OBJECTIFS

Former des travailleurs sociaux aptes à exercer leur profession  
en les aidant à acquérir les connaissances et les habiletés né-  
cessaires à cette fin.

## BACCALAUREAT EN SERVICE SOCIAL

## DESCRIPTION 4514

TEV : Automne 1984

Fonctions: Type 10

TOTAL DES CREDITS A OBTENIR: 90

## COURS ET CHEMINEMENT

Cr S T

## COURS OBLIGATOIRES

## I: Séquence Intervention

SVS-11650	SERVICE SOCIAL PERSONNEL I	3	H	2
SVS-11651	SERVICE SOCIAL DES GROUPES I	3	H	2
SVS-11652	ORGANISATION COMMUNAUTAIRE I	3	H	2
SVS-13593	STAGE I PR: 18 crédits - séquence intervention	12	AHE	4
SVS-13973	STAGE II PR: SVS-13593	9	AHE	5

## II: Séquence Recherche

SVS-11646	METHODES ET TECHNIQUES DE RECHERCHE I	3	H	2
SVS-11658	METHODES ET TECHNIQUES DE RECHERCHE II PR: SVS-11646	3	A	3

## III: Séquence Services Sociaux et politique de bien-être

SVS-14204	LEGISLATIONS SOCIALES	3	A	1
SVS-11644	INTRODUCTION AU SERVICE SOCIAL	3	A	1

## IV: Séquence Individu-Société

SVS-14694	CONCEPTS DE BASE EN SERVICE SOCIAL	3	A	1
-----------	------------------------------------	---	---	---

Total des crédits de ces cours: 45

## COURS A OPTION

39 crédits

Obtenir 39 crédits et satisfaire, le cas échéant, aux exigences  
indiquées ci-après.

## 1. Choisir 2 des 3 cours suivants:

SVS-11681	SERVICE SOCIAL PERSONNEL II PR: SVS-11650	3	A	3
SVS-11682	SERVICE SOCIAL DES GROUPES II PR: SVS-11651	3	A	3
SVS-11683	ORGANISATION COMMUNAUTAIRE II PR: SVS-11652	3	A	3

## 2. Choisir 1 des 3 cours suivants:

SVS-11679	LAB. EN SERVICE SOCIAL PERSONNEL PR: SVS-11650 CC: SVS-11681	3	A	3
SVS-11656	LAB. EN SERVICE SOCIAL DES GROUPES PR: SVS-11651 CC: SVS-11682	3	A	3
SVS-11657	LAB. EN ORGANISATION COMMUNAUTAIRE PR: SVS-11652 CC: SVS-11683	3	A	3

## 3. Choisir 1 des 3 cours suivants:

SVS-16439	SERVICE SOCIAL PERSONNEL III PR: SVS-11681 CC: SVS-13973	3	A	5
SVS-16445	SERVICE SOCIAL DES GROUPES III PR: SVS-11682 CC: SVS-13973	3	A	5
SVS-16441	ORGANISATION COMMUNAUTAIRE III PR: SVS-11683 CC: SVS-13973	3	A	5

## 4. Choisir 1 des 2 cours suivants:

SVS-11640	THEORIE DE LA SECURITE SOCIALE	3	A	5
SVS-11635	POLITIQUE SOCIALE	3	H	6

## 5. Choisir 1 des 2 cours suivants:

SVS-11636	ETUDE DES COMMUNAUTES	3	A	3
SVS-11663	ORGANIS. DES SERVICES SOCIAUX AU QUEBEC	3	H	3

## 6. Séquence Recherche

SVS-17480	RECHERCHE-ACTION	3	H	6
SVS-16447	RECHERCHE EVALUATIVE PR: SVS-11658 ou SVS-17079	3	E	6

7. Choisir 6 crédits dans la séquence suivante: Services Sociaux  
et Politique de Bien-Être

SVS-11649	HISTOIRE DU SERVICE SOCIAL	3	A	1
SVS-14934	CHAMP D'INTERVENTION: FAMILLE	3	H	2
SVS-11662	CHAMP D'INTERVENTION: SANTE	3	H	2
SVS-11667	CHAMP D'INTERVENTION: SCOLAIRE	3	H	2
SVS-11677	THEORIES-INTERV.: DELINQUANCE/CRIMINALITE	3	H	2
SVS-14346	CHAMP D'INTERVENTION: GERONTOLOGIE	3	H	2
SVS-11671	CHAMP D'INTERVENTION: LOGEMENT	3	H	2
SVS-14936	CHAMP D'INTERVENTION: L'ENFANCE	3	A	2
SVS-11637	PAUVRETE: ESSAI DE PROBLEMATIQUE	3	A	6
SVS-14951	PREVENTION ET SERVICES SOCIAUX	3	A	6
SVS-14931	CHANGEMENT SOCIAL PLANIFIÉ	3	H	6
SVS-11678	CHAMP D'INTERVENTION: ALCOOLISME	3	H	6
SVS-11687	DEONTOLOGIE EN SERVICE SOCIAL	3	H	6
SVS-11676	CHAMP D'INTERVENTION: SANTE MENTALE	3	H	6
SVS-16551	FEMMES, FEMINISME ET SERVICE SOCIAL	3	H	6

8. Choisir 9 crédits dans la séquence suivante: Séquence  
Individu-Société

SVS-11634	FONDEMENTS PSYCHO. DE L'INTERVENTION	3	A	1
SVS-16444	FONDEMENTS SOCIO. DE L'INTERVENTION	3	A	1
SVS-16448	FONDEMENTS ECONO. DE L'INTERVENTION	3	A	1
SVS-15456	ANALYSE DE L'INTERVENTION INDIVID. PR: SVS-13973	3	H	6
SVS-15454	ANALYSE SOCIO. DE L'INTERVENTION PR: SVS-13973	3	H	6
ECN-15371	INITIATION A L'ECONOMIE POLITIQUE	3	H	6
ECN-11484	PRINCIPES D'ECONOMIE POLITIQUE I	4	AHE	6
ECN-11485	PRINCIPES D'ECONOMIE POLITIQUE II	4	AHE	6
CSO-11990	PSYCHOLOGIE DES GROUPES	3	A	6
CSO-13837	DEVELOPPEMENT PERSONNEL PAR LE GROUPE	3	H	6
CSO-14192	DEVELOPPEMENT HUMAIN II CC: CSO-14148	3	A	6
CSO-14148	DEVELOPPEMENT HUMAIN I CC: CSO-14192	3	A	6
POL-11553	PROBLEMES POLITIQUES CONTEMPORAINS	3	H	6
POL-13496	IDEES POLITIQUES AU QUEBEC	3	A	6
POL-15427	MOUV. SOCIAUX ET IDEOLOGIES POL.	3	H	6
POL-15432	MOUVEMENT OUVRIER ET LUTTE POLITIQUE	3	H	6
POL-11552	EVOLUTION SOCIO-POLITIQUE DE L'OCCIDENT	3	H	6
POL-11566	PARTICIPATION POLITIQUE ET DEMOCRATIE	3	H	6
POL-11574	THEORIES DES ORGANISATIONS PR: POL-11548	3	H	6
POL-11578	ADM. LOCALES ET REGIONALES COMPAREES	3	H	6
PSY-12238	DEVELOPPEMENT DE L'ENFANT	3	H	6
PSY-12244	DEVELOPPEMENT DE L'ADOLESCENT	3	A	6
PSY-13647	PSYCHOL. DU DEVELOPPEMENT: ADULTE	3	A	6
PPG-11955	PSYCHOLOGIE DE L'APPRENTISSAGE	3	A	6
PSY-12249	PSYCHOPATHOLOGIE	3	H	6
PSY-12275	PSYCH. EXISTENTIELLE ET HUMANISTE	3	A	6
PSY-12236	PSYCHOLOGIE SOCIALE	3	H	6
PSY-15080	THERAPIES BEHAVIORALES	3	H	6
PSY-12248	ANALYSE BEHAVIORALE DU COMPORTEMENT	3	A	6
SOC-11463	SOCIOLOGIE DE L'URBANISATION	3	H	6

**SERVICE SOCIAL**

SOC-11472	SOCIOLOGIE ECONOMIQUE	3	H	6
SOC-11473	SOCIOLOGIE DU TRAVAIL	3	H	6
SOC-11478	SOCIOLOGIE DES MOUVEMENTS SOCIAUX	3	A	6
SOC-11480	MOUVEMENT COOPERATIF	3	H	6
SOC-13486	COURS SUR MARX	3	AH	6
SOC-14132	MARXISME CONTEMPORAIN	3	H	6
POL-16290	ECONOMIE POLITIQUE MARXISTE	3	H	6
ANT-16493	AUTOGESTION ET COOPERATION	3	AH	6
TEN-12130	INITIATION AUX MOYENS AUDIOVISUELS	3	AHE	6
SVS-16994	VERS UNE SOCIETE ECOLOGIQUE	3	H	6

SVS-17335	INTROD.: DELINQUANCE/CRIMINALITE	3	A	-
SVS-17336	ASPECTS JURIDIQUES: DELINQUANCE/CRIMINALITE	3	H	-

9. Choisir 6 crédits parmi les cours optionnels déjà énumérés.

CREDITS POUR COURS AU CHOIX DE L'ÉTUDIANT 6

**SERVICE SOCIAL**

**CERTIFICAT**

1.539.06

CODE

1.539.06.

ADMISSION

Exigence générale : D.E.C. en assistance sociale ou dans un secteur professionnel connexe tel que: techniques de garderie d'enfants, techniques de prévention, techniques correctionnelles, techniques d'intervention psychosociale, techniques policières, techniques infirmières, techniques de recherche psychosociale et techniques d'éducation spécialisée.

DURÉE

Cheminement à temps partiel.

FONCTION

Type 40 : CERTIFICAT EN SERVICE SOCIAL  
- Directrice : Mme Francine Ouellet

OBJECTIFS

Le programme vise à l'acquisition par l'étudiant de bases théoriques et méthodologiques sous-tendant l'action en service social, et au développement des habiletés et des capacités d'intervention dans certains domaines précis du service social. Plus spécifiquement, les objectifs poursuivis sont les suivants: améliorer la connaissance des théories fondamentales du comportement humain et des phénomènes sociaux qui sont l'objet d'intervention en service social.

REMARQUE

Lorsque complété, ce certificat peut tenir lieu de mineure dans un programme de baccalauréat avec majeure et mineure ou un baccalauréat général; on ne peut toutefois le fréquenter à titre de mineure en s'inscrivant à l'un de ces baccalauréats.

CERTIFICAT EN SERVICE SOCIAL

DESCRIPTION 4654

TEV : Automne 1984

Fonctions: Type 40

TOTAL DES CREDITS A OBTENIR: 30

COURS ET CHEMINEMENT

Cr S T

COURS OBLIGATOIRES

SVS-14694	CONCEPTS DE BASE EN SERVICE SOCIAL	3	A	1
SVS-14928	INTERVENTION INDIVIDUALISEE	3	A	1
SVS-14930	INTERVENTION COLLECTIVE	3	H	2
SVS-14929	INTERVENTION DE GROUPE	3	A	3
Total des crédits de ces cours:		12		

**SERVICE SOCIAL**

COURS A OPTION 15 crédits

Obtenir 15 crédits et satisfaire, le cas échéant, aux exigences indiquées ci-après.

L'étudiant doit choisir une des trois concentrations présentées.

PROFIL GENERAL

Prendre 15 crédits parmi les cours suivants:

SVS-14951	PREVENTION ET SERVICES SOCIAUX	3	A	-
SVS-11634	FONDEMENTS PSYCHO. DE L'INTERVENTION	3	A	-
SVS-16444	FONDEMENTS SOCIO. DE L'INTERVENTION	3	A	-
SVS-14927	INTRODUCTION AUX METHODES QUANTITATIVES	3	E	-
SVS-11637	PAUVRETE: ESSAI DE PROBLEMATIQUE	3	A	-
SVS-11636	ETUDE DES COMMUNAUTES	3	A	-
SVS-14931	CHANGEMENT SOCIAL PLANIFIE	3	H	-
SVS-14932	THEORIES DES ROLES	3	H	-
SVS-11638	THEORIE DE L'APPRENTISSAGE	3	E	-
SVS-16551	FEMMES, FEMINISME ET SERVICE SOCIAL	3	H	-
SVS-11667	CHAMP D'INTERVENTION: SCOLAIRE	3	H	-
SVS-14934	CHAMP D'INTERVENTION: FAMILLE	3	H	-
SVS-14936	CHAMP D'INTERVENTION: L'ENFANCE	3	A	-
SVS-14346	CHAMP D'INTERVENTION: GERONTOLOGIE	3	A	-
SVS-17335	INTROD.: DELINQUANCE/CRIMINALITE	3	A	-
SVS-11677	THEORIES-INTERV.: DELINQUANCE/CRIMINALITE	3	H	-
SVS-17336	ASPECTS JURIDIQUES: DELINQUANCE/CRIMINALITE	3	H	-
SVS-14937	PRAT. DE L'INTERVENTION INDIVIDUALISEE	3	H	-
PR: SVS-14928				
SVS-14938	PRATIQUE EN INTERVENTION DE GROUPE	3	H	-
PR: SVS-14929				
SVS-14939	PRATIQUE EN INTERVENTION COLLECTIVE	3	H	-
PR: SVS-14930				

CONCENTRATION: DELINQUANCE/CRIMINALITE

Prendre les 9 crédits suivants:

SVS-17335	INTROD.: DELINQUANCE/CRIMINALITE	3	A	-
SVS-11677	THEORIES-INTERV.: DELINQUANCE/CRIMINALITE	3	H	-
SVS-17336	ASPECTS JURIDIQUES: DELINQUANCE/CRIMINALITE	3	H	-

Prendre 6 crédits parmi les cours suivants:

SVS-14951	PREVENTION ET SERVICES SOCIAUX	3	A	-
SVS-11634	FONDEMENTS PSYCHO. DE L'INTERVENTION	3	A	-
SVS-16444	FONDEMENTS SOCIO. DE L'INTERVENTION	3	A	-
SVS-14927	INTRODUCTION AUX METHODES QUANTITATIVES	3	E	-
SVS-11637	PAUVRETE: ESSAI DE PROBLEMATIQUE	3	A	-
SVS-11636	ETUDE DES COMMUNAUTES	3	A	-
SVS-14931	CHANGEMENT SOCIAL PLANIFIE	3	H	-
PSY-12273	DELINQUANCE ET CRIMINALITE	3	H	-
DRT-17290	DROIT PENAL	3	A	-
DRT-17292	DROIT SOCIAL	3	H	-
SOC-13967	STRATIFICATION ET CLASSES SOCIALES	3	H	-

CONCENTRATION: FAMILLE - ENFANCE

Prendre les 9 crédits suivants:

SVS-14934	CHAMP D'INTERVENTION: FAMILLE	3	H	-
SVS-14936	CHAMP D'INTERVENTION: L'ENFANCE	3	A	-
SVS-11635	POLITIQUE SOCIALE	3	H	-

Prendre 6 crédits parmi les cours suivants:

SVS-14951	PREVENTION ET SERVICES SOCIAUX	3	A	-
SVS-11634	FONDEMENTS PSYCHO. DE L'INTERVENTION	3	A	-
SVS-16444	FONDEMENTS SOCIO. DE L'INTERVENTION	3	A	-
SVS-14927	INTRODUCTION AUX METHODES QUANTITATIVES	3	E	-
SVS-11637	PAUVRETE: ESSAI DE PROBLEMATIQUE	3	A	-
SVS-14931	CHANGEMENT SOCIAL PLANIFIE	3	H	-
SVS-11636	ETUDE DES COMMUNAUTES	3	A	-
SVS-14932	THEORIES DES ROLES	3	H	-
SVS-11638	THEORIE DE L'APPRENTISSAGE	3	E	-
SVS-16551	FEMMES, FEMINISME ET SERVICE SOCIAL	3	H	-
SVS-11667	CHAMP D'INTERVENTION: SCOLAIRE	3	H	-
PSY-12238	DEVELOPPEMENT DE L'ENFANT	3	H	-
PSY-12244	DEVELOPPEMENT DE L'ADOLESCENT	3	A	-
PSY-13647	PSYCHOL. DU DEVELOPPEMENT: ADULTE	3	A	-
SIN-16783	SEXUALITE ET PLANIFICATION	3	H	-
ANT-11597	PARENTE ET ORGANISATION SOCIALE	3	AH	-
DRT-11391	DROIT DE LA FAMILLE I	3	AH	-

CREDITS POUR COURS AU CHOIX DE L'ETUDIANT 3

**SOCILOGIE****BACCALAURÉAT SPÉCIALISÉ****1.535.01**

## CODE

1.535.01

## ADMISSION

Exigence générale : D.E.C.

Exigences particulières : Aucun cours collégial spécifique dans le cadre du D.E.C. n'est exigé pour l'admission à ce programme. (C'est le code 00 de RENSEIGNEMENTS GÉNÉRAUX et 0.00 de ACCUEIL).

## DURÉE

6 trimestres

## FONCTION

Type 10 : BACCALAURÉAT EN SOCIOLOGIE

- Directrice : Mme Nicole Bousquet

## OBJECTIFS

Habiller les étudiants à entreprendre une analyse rigoureuse de la société canadienne-française. Cette analyse tient évidemment compte des rapports entre le Québec et l'extérieur.

En plus d'une solide initiation à la théorie et aux techniques de recherche, le programme offre une série de cours en sociologie appliquée.

## BACCALAUREAT EN SOCIOLOGIE

## DESCRIPTION 4511

TEV : Automne 1984

Fonctions: Type 10

TOTAL DES CREDITS A OBTENIR: 92

## COURS ET CHEMINEMENT

Cr S T

## COURS OBLIGATOIRES

SOC-16734	INTRODUCTION A LA SOCIOLOGIE	4	A	1
SOC-16736	ANALYSE DES DONNEES I	4	A	1
SOC-16737	ANALYSE DES DONNEES II PR: SOC-16736	4	H	2
SOC-16738	THEORIE SOCIOLOGIQUE I PR: SOC-16734 ou SOC-16735	4	H	2
SOC-16739	THEORIE SOCIOLOGIQUE II PR: SOC-16734 ou SOC-16735	4	A	3
SOC-16741	THEORIE SOCIOLOGIQUE IV PR: SOC-16734 ou SOC-16735	4	A	3
SOC-16742	LABORATOIRE DE RECHERCHES I PR: SOC-16734	4	A	3
SOC-16740	THEORIE SOCIOLOGIQUE III PR: SOC-16734 ou SOC-16735	4	H	4
SOC-16743	LABORATOIRE DE RECHERCHES II PR: SOC-16742	4	H	4
Total des crédits de ces cours:		36		

## COURS A OPTION

44 crédits

Obtenir 44 crédits et satisfaire, le cas échéant, aux exigences indiquées ci-après.

## 1. Prendre au moins 4 des cours suivants:

SOC-16744	GENESE DE LA SOCIETE QUEBECOISE	4	AE	01
SOC-16746	SOCIOLOGIE POLITIQUE	4	AHE	1
SOC-16747	DEMOGRAPHIE SOCIALE	4	A	1
SOC-16745	SOCIETE QUEBECOISE CONTEMPORAINE	4	H	2
SOC-16748	ECONOMIE ET SOCIETE	4	H	2
SOC-16749	PSYCHO-SOCIOLOGIE	4	HE	2
SOC-16914	LE SYSTEME MONDIAL CAPITALISTE	4	AH	2

## 2. Prendre au moins 1 des cours suivants:

SOC-16750	THEORIES DU CHANGEMENT SOCIAL	4	A	5
SOC-16751	EPISTEMOLOGIE ET SOCIOLOGIE	4	H	6

## 3. Choisir les autres crédits parmi les cours suivants:

SOC-15578	LES PROBLEMES SOCIAUX DU QUEBEC	3	AH	1
SOC-16805	METHODOLOGIE DU SONDAGE	3	AH	1
SOC-13480	COURS SUR DURKHEIM	3	H	2
SOC-13486	COURS SUR MARX	3	AH	2
SOC-11483	COURS SUR MAX WEBER	3	H	2
SOC-15209	COURS SUR MAUSS	3	AHE	2
SOC-13482	SOCIOLOGIE CRITIQUE	3	AH	2
SOC-11473	SOCIOLOGIE DU TRAVAIL	3	H	2
SOC-11472	SOCIOLOGIE ECONOMIQUE	3	H	2
SOC-14132	MARXISME CONTEMPORAINE	3	H	2
SOC-13967	STRATIFICATION ET CLASSES SOCIALES	3	H	2
SOC-11463	SOCIOLOGIE DE L'URBANISATION	3	H	2
SOC-15208	ANALYSE AVANCEE DES DONNEES PR: SOC-16737	3	A	3
SOC-14688	COURS SUR WRIGHT MILLS	3	A	3
SOC-13962	ANALYSE DE CONTENU	3	A	3
SOC-14944	SOCIOLOGIE APPLIQUEE PR: SOC-16861 ou SOC-16734	3	A	3
SOC-11466	ANALYSE DEMOGRAPHIQUE	3	A	3
SOC-14579	LECTURES DIRIGES I	3	AHE	5
SOC-14582	STAGE I	3	AHE	5
SOC-14580	LABORATOIRE DE RECHERCHE III PR: SOC-16742 CC: SOC-16743	3	AHE	5
SOC-14541	LECTURES DIRIGES II PR: SOC-14579	3	AHE	6
SOC-14583	STAGE II	3	AHE	6
SOC-14581	LABORATOIRE DE RECHERCHE IV PR: SOC-14580	3	AHE	6
SOC-11475	SOCIOLOGIE DE L'ORGANISATION	3	H	-
SOC-11469	SOCIOLOGIE DU DEVELOPPEMENT	3	AH	-
SOC-11477	SOCIOLOGIE DE L'AMERIQUE LATINE	3	A	-
SOC-11470	SOCIOLOGIE DES RELIGIONS	3	A	-
SOC-15206	DEVELOPPEMENT ET SOCIETES INDUSTRIELLES	3	AI	-
SOC-14943	SOCIOLOGIE DE LA CULTURE	3	AH	-
SOC-13485	SOCIOLOGIE DE LA SCIENCE	3	H	-
SOC-14131	SOCIOLOGIE DE LA SANTE	3	AHE	-
SOC-15580	ASPECTS SOCIAUX DU DROIT	3	H	-
SOC-15574	LA MOBILITE SOCIALE	3	AH	-
SOC-11478	SOCIOLOGIE DES MOUVEMENTS SOCIAUX	3	A	-
SOC-15683	SOCIOLOGIE DE L'UTOPIE	3	A	-
SOC-11474	SOCIOLOGIE DE L'AFRIQUE NOIRE	3	A	-
SOC-11482	SOCIOLOGIE DE LA CONNAISSANCE	3	H	-
SOC-11480	MOUVEMENT COOPERATIF	3	H	-
SOC-13479	SOCIOLOGIE RURALE	3	H	-
SOC-14946	ENVIRONNEMENT ET SOCIETE	3	AH	-
SOC-16366	MODE DE PRODUCTION ET RAPPORTS DE TRAVAIL	3	AHE	-
SOC-14945	MOUVEMENT OUVRIER ET SYNDICALISME	3	E	-
SOC-14133	SOCIOLOGIE AU QUEBEC	3	H	-
SOC-16752	L'INTERACTIONNISME SYMBOLIQUE	3	H	-
SOC-16753	SOCIOLOGIE ET SOCIETE AMERICAINE	3	H	-
SOC-16758	SOCIOLOGIE DES RELATIONS ETHNIQUES	3	AH	-
SOC-16759	SOCIOLOGIE DE LA CONDITION FEMININE	3	A	-
SOC-16754	SEMIOLOGIE ET SOCIOLOGIE	3	A	-
SOC-16760	CONSOMMATION ET MODES DE VIE	3	AHE	-
SOC-16755	QUESTIONS SPECIALES DE SOCIOLOGIE I	3	AH	-
SOC-16756	QUESTIONS SPECIALES DE SOCIO. II	3	AH	-
SOC-16757	QUESTIONS SPECIALES DE SOCIO. III	3	AH	-
SOC-16915	SOCIOLOGIE DES PROFESSIONS	3	Ad	-
SOC-16928	SOCIOLOGIE INDUSTRIELLE	3	AH	-
SOC-16948	FEMINISME ET SOCIETE	3	AHE	-
SOC-16975	SOCIOLOGIE DE L'EDUCATION	3	H	-
SOC-16990	FAMILLES ET SOCIETES	3	HE	-
SOC-17092	SOCIOLOGIE DES AMERINDIENS	3	AHE	-
SOC-17093	SOCIOLOGIE DU LANGAGE	3	H	-
SOC-17077	SOCIOLOGIE DU VIEILLISSEMENT	3	H	-
SOC-17078	LE PASSAGE A LA RETRAITE	3	H	-

## CREDITS POUR COURS AU CHOIX DE L'ETUDIANT

12

# SOCIOLOGIE

MAJEURE

1.535.02

CODE

1.535.02

ADMISSION

Pour être admis à un type de programme qui comprend cette composante, il faut satisfaire aux exigences suivantes:

- Exigence générale : D.E.C.
- Exigences particulières : Aucun cours collégial spécifique dans le cadre du D.E.C. n'est exigé pour l'admission à ce programme. (C'est le code 00 de RENSEIGNEMENTS GÉNÉRAUX et 0.00 de ACCUEIL).

DURÉE

Dans le cadre d'un baccalauréat : 6 trimestres

FONCTION

- Type 29 : BACCALAURÉAT (avec majeure et mineure)
- Directrice : Mme Nicole Bousquet
- Autre composante du programme: une des mineures de la liste donnée à l'ANNEXE II.

OBJECTIFS

La majeure en sociologie garantit une formation spécialisée en sociologie tout en favorisant des complémentarités disciplinaires qui sont souvent indispensables à un grand nombre de sociologues. Dans le cadre d'un programme de baccalauréat avec majeure et mineure, la majeure vise un objectif socio-économique: les employeurs sont intéressés à recruter des universitaires capables de s'adapter aux problèmes particuliers du moment. Cette adaptation est facilitée par une formation axée sur deux disciplines relativement complémentaires.

REMARQUE 1

Ce programme est incompatible avec:  
- la mineure en sociologie 1.535.06.

REMARQUE 2

Ce programme n'est pas annoncé par l'Université comme un programme de diplôme. L'étudiant qui aura toutefois complété cette majeure dans le cadre d'un baccalauréat pourra demander un diplôme s'il ne complète pas le programme du baccalauréat.

MAJEURE EN SOCIOLOGIE

DESCRIPTION 4512

TEV : Automne 1984

Fonctions: Type 29

TOTAL DES CREDITS A OBTENIR: 60

COURS ET CHEMINEMENT

Cr S T

COURS OBLIGATOIRES

SOC-16734	INTRODUCTION A LA SOCIOLOGIE	4	A	1
SOC-16736	ANALYSE DES DONNEES I	4	A	1
SOC-16737	ANALYSE DES DONNEES II PR: SOC-16736	4	H	2
SOC-16738	THEORIE SOCIOLOGIQUE I PR: SOC-16734 ou SOC-16735	4	H	2
SOC-16739	THEORIE SOCIOLOGIQUE II PR: SOC-16734 ou SOC-16735	4	A	3
SOC-16742	LABORATOIRE DE RECHERCHES I PR: SOC-16734	4	A	3
SOC-16743	LABORATOIRE DE RECHERCHES II PR: SOC-16742	4	H	4
SOC-16740	THEORIE SOCIOLOGIQUE III PR: SOC-16734 ou SOC-16735	4	H	4
Total des crédits de ces cours:		32		

COURS A OPTION

25 crédits

Obtenir 25 crédits et satisfaire, le cas échéant, aux exigences indiquées ci-après.

1. Prendre au moins 1 des cours suivants:

SOC-16750	THEORIES DU CHANGEMENT SOCIAL	4	A	3
SOC-16751	EPISTEMOLOGIE ET SOCIOLOGIE	4	H	4

2. Choisir les autres crédits parmi les cours suivants:

SOC-15578	LES PROBLEMES SOCIAUX DU QUEBEC	3	AH	1
SOC-16744	GENESE DE LA SOCIETE QUEBECOISE	4	AE	1
SOC-16746	SOCIOLOGIE POLITIQUE	4	AHE	1
SOC-16747	DEMOGRAPHIE SOCIALE	4	A	1
SOC-16805	METHODOLOGIE DU SONDAGE	3	AH	1
SOC-16745	SOCIETE QUEBECOISE CONTEMPORAINE	4	H	2
SOC-16748	ECONOMIE ET SOCIETE	4	H	2
SOC-16749	PSYCHO-SOCIOLOGIE	4	HE	2
SOC-16914	LE SYSTEME MONDIAL CAPITALISTE	4	AH	2
SOC-13480	COURS SUR DURKHEIM	3	H	2
SOC-13486	COURS SUR MARX	3	AH	2
SOC-11483	COURS SUR MAX WEBER	3	H	2
SOC-15209	COURS SUR MAUSS	3	AHE	2
SOC-13482	SOCIOLOGIE CRITIQUE	3	AH	2
SOC-11473	SOCIOLOGIE DU TRAVAIL	3	H	2
SOC-11472	SOCIOLOGIE ECONOMIQUE	3	H	2
SOC-14132	MARXISME CONTEMPORAIN	3	H	2
SOC-13967	STRATIFICATION ET CLASSES SOCIALES	3	H	2
SOC-11463	SOCIOLOGIE DE L'URBANISATION	3	H	2
SOC-14579	LECTURES DIRIGÉES I	3	AHE	3
SOC-14582	STAGE I	3	AHE	3
SOC-15208	ANALYSE AVANCÉE DES DONNÉES PR: SOC-16737	3	A	3
SOC-14688	COURS SUR WRIGHT MILLS	3	A	3
SOC-13962	ANALYSE DE CONTENU	3	A	3
SOC-14944	SOCIOLOGIE APPLIQUÉE PR: SOC-16861 ou SOC-16734	3	A	3
SOC-11466	ANALYSE DEMOGRAPHIQUE	3	A	3
SOC-14541	LECTURES DIRIGÉES II PR: SOC-14579	3	AHE	4
SOC-14580	LABORATOIRE DE RECHERCHE III PR: SOC-16742 CC: SOC-16743	3	AHE	4
SOC-14583	STAGE II	3	AHE	4
SOC-16741	THEORIE SOCIOLOGIQUE IV PR: SOC-16734 ou SOC-16735	4	A	4
SOC-11475	SOCIOLOGIE DE L'ORGANISATION	3	H	-
SOC-11469	SOCIOLOGIE DU DEVELOPPEMENT	3	AH	-
SOC-11477	SOCIOLOGIE DE L'AMERIQUE LATINE	3	H	-
SOC-11470	SOCIOLOGIE DES RELIGIONS	3	A	-
SOC-15206	DEVELOPPEMENT ET SOCIÉTÉS INDUSTRIELLES	3	AH	-
SOC-14943	SOCIOLOGIE DE LA CULTURE	3	AH	-
SOC-13485	SOCIOLOGIE DE LA SCIENCE	3	H	-
SOC-14131	SOCIOLOGIE DE LA SANTE	3	AHE	-
SOC-15580	ASPECTS SOCIAUX DU DROIT	3	H	-
SOC-15574	LA MOBILITE SOCIALE	3	AH	-
SOC-11478	SOCIOLOGIE DES MOUVEMENTS SOCIAUX	3	A	-
SOC-15683	SOCIOLOGIE DE L'UTOPIE	3	A	-
SOC-11474	SOCIOLOGIE DE L'AFRIQUE NOIRE	3	A	-
SOC-11482	SOCIOLOGIE DE LA CONNAISSANCE	3	H	-
SOC-11480	MOUVEMENT COOPERATIF	3	H	-
SOC-13479	SOCIOLOGIE RURALE	3	H	-
SOC-14946	ENVIRONNEMENT ET SOCIETE	3	AH	-
SOC-16366	MODE DE PRODUCTION ET RAPPORTS DE TRAVAIL	3	AHE	-
SOC-14945	MOUVEMENT OUVRIER ET SYNDICALISME	3	E	-
SOC-14133	SOCIOLOGIE AU QUEBEC	3	H	-
SOC-16752	L'INTERACTIONNISME SYMBOLIQUE	3	H	-
SOC-16753	SOCIOLOGIE ET SOCIETE AMERICAINE	3	H	-
SOC-16758	SOCIOLOGIE DES RELATIONS ETHNIQUES	3	AH	-
SOC-16759	SOCIOLOGIE DE LA CONDITION FEMININE	3	A	-
SOC-16754	SEMIOLOGIE ET SOCIOLOGIE	3	A	-
SOC-16760	CONSOMMATION ET MODES DE VIE	3	AHE	-
SOC-16755	QUESTIONS SPECIALES DE SOCIOLOGIE I	3	AH	-
SOC-16756	QUESTIONS SPECIALES DE SOCIO. II	3	AH	-
SOC-16757	QUESTIONS SPECIALES DE SOCIO. III	3	AH	-
SOC-16915	SOCIOLOGIE DES PROFESSIONS	3	AH	-
SOC-16928	SOCIOLOGIE INDUSTRIELLE	3	AH	-
SOC-16948	FEMINISME ET SOCIETE	3	AHE	-
SOC-16975	SOCIOLOGIE DE L'EDUCATION	3	H	-
SOC-16990	FAMILLES ET SOCIETES	3	HE	-
SOC-17092	SOCIOLOGIE DES AMERIENDIENS	3	AHE	-
SOC-17093	SOCIOLOGIE DU LANGAGE	3	H	-
SOC-17077	SOCIOLOGIE DU VIEILLISSEMENT	3	H	-
SOC-17078	LE PASSAGE A LA RETRAITE	3	H	-

CREDITS POUR COURS AU CHOIX DE L'ETUDIANT

3

**SOCIOLOGIE**

**MINEURE OU CERTIFICAT**

**1.535.06**

**CODE**

1.535.06

**ADMISSION**

Pour l'admission au certificat :

Exigence générale : D.E.C.

Exigences particulières : Aucun cours collégial spécifique dans le cadre du D.E.C. n'est exigé pour l'admission à ce programme. (C'est le code 00 de RENSEIGNEMENTS GÉNÉRAUX et 0.00 de ACCUEIL).

**DURÉE**

Dans le cadre d'un baccalauréat : 6 trimestres  
 Dans le cadre du certificat : 2 trimestres

**FONCTIONS**

On peut fréquenter ce programme à titre de composante de l'un des types suivants:

Type 29 : BACCALAUREAT (avec majeure et mineure)  
 - Il faut alors suivre aussi une des majeures de la liste donnée à l'ANNEXE I.

Type 30 : BACCALAUREAT (général).  
 - Voir ANNEXE V

Type 40 : CERTIFICAT EN SOCIOLOGIE  
 - Directrice : Mme Nicole Bousquet

**OBJECTIFS**

La mineure doit permettre à celui qui ne se destine pas à être sociologue, d'accéder à la méthode sociologique et d'en tirer profit dans sa propre discipline, tout en évitant l'inconvénient de la superficialité ou de la déception que provoque la fréquentation d'une discipline sans plan bien arrêté.

**REMARQUE**

Ce programme est incompatible avec :  
 - la majeure en sociologie 1.535.02.

MIN./CERT. EN SOCIOLOGIE

**DESCRIPTION 4513**

TEV : Automne 1984

Fonctions: Types 29, 30 et 40

TOTAL DES CREDITS A OBTENIR: 30

**COURS ET CHEMINEMENT**

Cr S T

**COURS OBLIGATOIRES**

SOC-16735	LANGAGE DE LA SOCIOLOGIE	4	AHE	1
SOC-16861	L'EXPLICATION SOCIOLOGIQUE	4	AHE	2
SOC-17091	METHODOLOGIE EN SOCIOLOGIE	4	AH	2
<b>Total des crédits de ces cours:</b>		<b>12</b>		

**COURS A OPTION**

15 crédits

Obtenir 15 crédits et satisfaire, le cas échéant, aux exigences indiquées ci-après.

SOC-16736	ANALYSE DES DONNEES I	4	A	1
SOC-16744	GENESE DE LA SOCIETE QUEBECOISE	4	AE	1
SOC-16746	SOCIOLOGIE POLITIQUE	4	AHE	1
SOC-16805	METHODOLOGIE DU SONDAGE	3	AH	1
SOC-13480	COURS SUR DURKHEIM	3	H	2
SOC-13486	COURS SUR MARX	3	AH	2
SOC-11483	COURS SUR MAX WEBER	3	H	2
SOC-15209	COURS SUR MAUSS	3	AHE	2
SOC-11472	SOCIOLOGIE ECONOMIQUE	3	H	2
SOC-11473	SOCIOLOGIE DU TRAVAIL	3	H	2
SOC-14132	MARXISME CONTEMPORAIN	3	H	2
SOC-13967	STRATIFICATION ET CLASSES SOCIALES	3	H	2
SOC-16737	ANALYSE DES DONNEES II	4	H	2
PR: SOC-16736				

SOC-13482	SOCIOLOGIE CRITIQUE	3	AH	2
SOC-11463	SOCIOLOGIE DE L'URBANISATION	3	H	2
SOC-16745	SOCIETE QUEBECOISE CONTEMPORAINE	4	H	2
SOC-16749	PSYCHO-SOCIOLOGIE	4	HE	2
SOC-16914	LE SYSTEME MONDIAL CAPITALISTE	4	AH	2
SOC-16738	THEORIE SOCIOLOGIQUE I	4	H	2
PR: SOC-16734 ou SOC-16735				
SOC-16748	ECONOMIE ET SOCIETE	4	H	2
SOC-16739	THEORIE SOCIOLOGIQUE II	4	A	3
PR: SOC-16734 ou SOC-16735				
SOC-14688	COURS SUR WRIGHT MILLS	3	A	3
SOC-11466	ANALYSE DEMOGRAPHIQUE	3	A	3
SOC-13962	ANALYSE DE CONTENU	3	A	3
SOC-14944	SOCIOLOGIE APPLIQUEE	3	A	3
PR: SOC-16861 ou SOC-16734				
SOC-16747	DEMOGRAPHIE SOCIALE	4	A	3
SOC-16741	THEORIE SOCIOLOGIQUE IV	4	A	3
PR: SOC-16734 ou SOC-16735				
SOC-16740	THEORIE SOCIOLOGIQUE III	4	H	4
PR: SOC-16734 ou SOC-16735				
SOC-11469	SOCIOLOGIE DU DEVELOPPEMENT	3	AH	-
SOC-11475	SOCIOLOGIE DE L'ORGANISATION	3	H	-
SOC-11477	SOCIOLOGIE DE L'AMERIQUE LATINE	3	H	-
SOC-14943	SOCIOLOGIE DE LA CULTURE	3	AH	-
SOC-16366	MODE DE PRODUCTION ET RAPPORTS DE TRAVAIL	3	AHE	-
SOC-14946	ENVIRONNEMENT ET SOCIETE	3	AH	-
SOC-16758	SOCIOLOGIE DES RELATIONS ETHNIQUES	3	AH	-
SOC-16759	SOCIOLOGIE DE LA CONDITION FEMININE	3	A	-
SOC-16760	CONSOMMATION ET MODES DE VIE	3	AHE	-
SOC-11470	SOCIOLOGIE DES RELIGIONS	3	A	-
SOC-15206	DEVELOPPEMENT ET SOCIETES INDUSTRIELLES	3	AH	-
SOC-13485	SOCIOLOGIE DE LA SCIENCE	3	H	-
SOC-14131	SOCIOLOGIE DE LA SANTE	3	AHE	-
SOC-15574	LA MOBILITE SOCIALE	3	AH	-
SOC-11478	SOCIOLOGIE DES MOUVEMENTS SOCIAUX	3	A	-
SOC-15578	LES PROBLEMES SOCIAUX DU QUEBEC	3	AH	-
SOC-15683	SOCIOLOGIE DE L'UTOPIE	3	A	-
SOC-11474	SOCIOLOGIE DE L'AFRIQUE NOIRE	3	A	-
SOC-11482	SOCIOLOGIE DE LA CONNAISSANCE	3	H	-
SOC-11480	MOUVEMENT COOPERATIF	3	H	-
SOC-13479	SOCIOLOGIE RURALE	3	H	-
SOC-14945	MOUVEMENT OUVRIER ET SYNDICALISME	3	E	-
SOC-14133	SOCIOLOGIE AU QUEBEC	3	H	-
SOC-16752	L'INTERACTIONNISME SYMBOLIQUE	3	H	-
SOC-16753	SOCIOLOGIE ET SOCIETE AMERICAINE	3	H	-
SOC-16754	SEMIOLOGIE ET SOCIOLOGIE	3	A	-
SOC-16915	SOCIOLOGIE DES PROFESSIONS	3	AH	-
SOC-16928	SOCIOLOGIE INDUSTRIELLE	3	AH	-
SOC-16948	FEMINISME ET SOCIETE	3	AHE	-
SOC-16975	SOCIOLOGIE DE L'EDUCATION	3	H	-
SOC-16990	FAMILLES ET SOCIETES	3	HE	-
SOC-17092	SOCIOLOGIE DES AMERINDIENS	3	AHE	-
SOC-17093	SOCIOLOGIE DU LANGAGE	3	H	-
SOC-17077	SOCIOLOGIE DU VIEILLISSEMENT	3	H	-
SOC-17078	LE PASSAGE A LA RETRAITE	3	H	-

CREDITS POUR COURS AU CHOIX DE L'ETUDIANT 3





**THÉOLOGIE**

CATÉCHÈSE  
page O-3

SCIENCES HUMAINES DE LA RELIGION  
page O-4

THÉOLOGIE  
page O-5 à page O-7



CATÉCHÈSE

**CATÉCHÈSE**

**BACCALAURÉAT SPÉCIALISÉ**

**1.588.01**

CODE

1.588.01

ADMISSION

Exigence générale : D.E.C.

Exigences particulières : Aucun cours collégial spécifique dans le cadre du D.E.C. n'est exigé pour l'admission à ce programme. (C'est le code 00 de RENSEIGNEMENTS GÉNÉRAUX et 0.00 de ACCUEIL):

DURÉE

6 trimestres

FONCTION

Type 10 : BACCALAUREAT EN CATÉCHÈSE

- Directeur : M. Raymond Brodeur

OBJECTIFS

L'action catéchétique étant un des lieux privilégiés où se rencontrent Dieu qui parle et l'homme qui vit, l'objectif est de préparer à cette action par une formation pédagogique spécialisée. Le catéchète doit pouvoir initier les destinataires de son action à la recherche de Dieu au cœur de toute vie d'homme et à la reconnaissance du Christ au sein de l'humanité habitée et renouvelée par l'Esprit.

BACCALAUREAT EN CATECHESE

DESCRIPTION 4565

TEV : Automne 1984

Fonctions: Type 10

TOTAL DES CREDITS A OBTENIR: 90

COURS ET CHEMINEMENT

Cr S T

COURS OBLIGATOIRES

THL-13246	HISTOIRE DE LA LITTÉRATURE BIBLIQUE	3	A	1
CAT-11851	FONDEMENTS DE LA CAT. DANS L'A.T.	3	A	1
CAT-16450	INTROD. A LA PASTORALE CATECHETIQUE	3	A	1
THL-17002	INITIATION A LA LECTURE DU N.T.	3	A	1
THL-11797	LE PENTATEUQUE	3	H	2
CAT-11841	LE MYSTERE DU CHRIST (I)	3	H	2
CAT-13794	EGLISE ET SACREMENTS	3	H	2
CAT-11862	INTEGRATION: LANGAGE - FOI - VIE	3	H	2
THL-11800	LES EVANGILES SYNOPTIQUES	3	A	3
CAT-11864	LA PÉD. DE LA FOI SELON LE N.T.	3	A	3
CAT-11859	PSYCHO. GÉNÉTIQUE DE LA RELIGION	3	A	3
CAT-11855	CATECHESE LITURGIQUE	3	H	4
CAT-11842	LE MYSTERE DU CHRIST (II)	3	H	4
THL-11816	MORALE FONDAMENTALE	3	A	5
THL-13255	HISTOIRE DE L'EGLISE QUEBÉCOISE	3	H	6
Total des crédits de ces cours:		45		

COURS A OPTION

39 crédits

Obtenir 39 crédits et satisfaire, le cas échéant, aux exigences indiquées ci-après.

1. Choisir 6 crédits parmi les suivants:

CAT-16181	EVANG. PAR LA PERSONNALISATION I	3	A	3
CAT-17004	EMPATHIE ET DIALOGUE EN CATECHESE I	3	A	3
CAT-17008	DES RUDIMENTS DE LA CATECHESE I	3	A	3
CAT-17012	LA RELATION CATECHETIQUE I	3	A	3
CAT-16184	EVANG. PAR LA PERSONNALISATION II	3	H	4
CAT-17006	PR: CAT-16181 EMPATHIE ET DIAL. EN CATECHESE II	3	H	4
CAT-17009	PR: CAT-17004 DES RUDIMENTS DE LA CATECHESE II	3	H	4
CAT-17013	PR: CAT-17008 LA RELATION CATECHETIQUE II	3	H	4
	PR: CAT-17012			

CATÉCHÈSE

2. Choisir 3 crédits parmi les 9 suivants:

THL-15933	LES SAGES D'ISRAEL	3	H	2
THL-11798	LITTÉRATURE PROPHÉTIQUE DE L'A.T.	3	A	3
THL-16066	LES PSAUMES	3	H	4

3. Prendre un des 2 cours suivants:

CAT-11848	LES BEATITUDES	3	A	1
CAT-11878	PÉDAGOGIE DES PARABOLES	3	H	2

4. Prendre un des 2 cours suivants:

THL-11802	LITTÉRATURE JOHANNIQUE	3	H	4
THL-11801	LITTÉRATURE PAULINIENNE	3	H	6

5. Choisir au moins 3 crédits parmi les 12 suivants:

CAT-14772	CATECHESE AU PRIMAIRE	3	AH	1
CAT-15097	FORMATION CHRET. ET CAT. DES INADAP.	3	A	3
CAT-11865	PSYCHO. DE LA REL. CHEZ L'ADOL.	3	A	3
CAT-14817	PSYCHO-PÉDAGOGIE DE LA FOI DES ADULTES	3	A	5

6. Choisir les autres crédits parmi les suivants:

THL-13642	RELIGIONS PRE-BIBLIQUES	3	A	1
THL-11803	HISTOIRE DE L'EGLISE I	3	A	1
CAT-15096	EVEIL SPIRITUEL AU PRESCHOOLAIRE	3	AH	1
CAT-15757	CATECHESE DES EPITRES ET DES ACTES	3	A	1
THL-16062	L'HINDOUISME	3	H	2
CAT-14135	DYNAMIQUE SYMB.-EN CAT. ET EN LIT.	3	H	2
THL-17472	LE CONCILE VATICAN II	3	H	2

THL-16064	LE BOUDDHISME	3	A	2
-----------	---------------	---	---	---

THL-11817	LIBERTE ET CROISSANCE HUMAINE	3	H	2
CAT-14816	L'ANIMATION EN CATECHESE	3	H	2

THL-13641	MARIE DANS L'HISTOIRE DU SALUT	3	A	3
CAT-14727	PROJET ETUDIANT I	2	AH	3
THL-16579	AIDE ET PASTORALE	3	A	3

PR: 60 cr. de théologie ou de catéchèse

THL-13240	ETHIQUE SOCIALE	3	A	3
CAT-11869	LE VISAGE DE L'HOMME CONTEMPORAIN	3	A	3
CAT-14228	LECTURE (I)	1	AH	3
THL-15762	LES SACREMENTS DU SALUT	3	A	5

CAT-14818	APPRENTISSAGE DE L'ADULTE ET LA FOI	3	H	6
CAT-14728	PROJET ETUDIANT II	2	AH	6
CAT-11671	QUEST. SPEC. EN PSYCHO. DE LA REL.	3	H	6
THL-11818	VERTUS THEOLOCALES	3	H	6
CAT-11847	LE PHENOMENE DE L'INCROYANCE	3	A	6
THL-13643	RELIGIONS DES TROIS AMERIQUES	3	A	6
CAT-14229	LECTURE (II)	1	AH	6

THL-16307	SITES BIBLIQUES	6	L	-
-----------	-----------------	---	---	---

CREDITS POUR COURS AU CHOIX DE L'ETUDIANT 6

**CATÉCHÈSE**

**MAJEURE**

**1.588.02**

CODE

1.588.02

On peut fréquenter cette majeure à titre de composante d'un baccalauréat en enseignement secondaire (Type 22).

Voir ENSEIGNEMENT SECONDAIRE - B.E.S.

# SCIENCES HUMAINES DE LA RELIGION

MINEURE OU CERTIFICAT

1.523.06

## CODE

1.523.06

## ADMISSION

Pour l'admission au certificat :

Exigence générale : D.E.C.

Exigences particulières : Aucun cours collégial spécifique dans le cadre du D.E.C. n'est exigé pour l'admission à ce programme. (C'est le code 00 de RENSEIGNEMENTS GÉNÉRAUX et 0.00 de ACCUEIL).

## DURÉE

Dans le cadre d'un baccalauréat : 6 trimestres

Comme programme de certificat : 2 trimestres

## FONCTIONS

On peut fréquenter ce programme à titre de composante de l'un des types suivants:

Type 29 : BACCALAURÉAT (avec majeure et mineure)

- Il faut alors suivre aussi une des majeures de la liste donnée à l'ANNEXE I.

Type 30 : BACCALAURÉAT (général)

- Voir ANNEXE V

Type 40 : CERTIFICAT EN SCIENCES HUMAINES DE LA RELIGION

- Directeur : M. Paul-Eugène Couture

## OBJECTIFS

Objectifs généraux de formation d'ordre cognitif:

- s'initier à l'étude du phénomène religieux selon certaines théories, méthodes et techniques propres aux sciences humaines de la religion;

- connaître et décrire les principales religions;

- reconnaître et décrire les manifestations religieuses dans le Québec d'hier et d'aujourd'hui.

Objectifs généraux de formation d'ordre affectif:

- se rendre capable de respecter et d'apprécier les expériences religieuses;

- se sensibiliser au phénomène religieux par l'approche particulière des sciences humaines de la religion;

- se sensibiliser et se préparer à une insertion dynamique dans une praxis socio-religieuse ou sociale plus éclairée et plus efficace que ce soit au Québec ou ailleurs.

MIN./CERT. EN SCIENCES HUMAINES DE LA RELIGION

## DESCRIPTION 4548

TEV : Automne 1984

Fonctions: Types 29, 30 et 40

TOTAL DES CREDITS A OBTENIR: 30

## COURS ET CHEMINEMENT

Cf S T

## COURS OBLIGATOIRES

SHR-16968	HISTOIRE DES RELIGIONS	3	A	1
SHR-16970	INITIATION AUX SCIENCES DE LA REL.	3	A	1
SHR-16971	LE PHENOMENE RELIGIEUX	3	H	2
SHR-16969	LA RELIGION AU QUEBEC	3	H	2
Total des crédits de ces cours:		12		

## COURS A OPTION

15 crédits

Obtenir 15 crédits et satisfaire, le cas échéant, aux exigences indiquées ci-après.

Série 1 - Choisir 6 crédits parmi les cours suivants:

LAT-10936	LE MONDE ETRUSQUE	3	A	1
PHI-15262	PHILOSOPHIE INDOUE	3	A	1
THL-13642	RELIGIONS PRE-BIBLIQUES	3	A	1
THL-16064	LE BOUDDHISME	3	A	1

ARL-15877	QUESTIONS D'ARCHEOLOGIE III PR: ARL-10690, ARL-10691	3	AR	2
-----------	---	---	----	---

LAT-10938	LA RELIGION ROMAINE	3	H	2
PHI-15950	PRESUPPOSES DE LA PENSEE INDIENNE	3	H	2
PHI-17017	PHILOSOPHIE DE LA RELIGION	3	A	2
THL-13643	RELIGIONS DES TROIS AMERIQUES	3	H	2
THL-15771	RELIGIONS DE L'EUROPE ANCIENNE	3	H	2
THL-16062	L'HINDOUISME	3	H	2

Série 2 - Choisir 3 crédits parmi les cours suivants:

CAT-11859	PSYCHO. GENETIQUE DE LA RELIGION	3	A	1
CAT-11865	PSYCHO. DE LA REL. CHEZ L'ADOL.	3	A	1
THL-11807	REVELATION ET THEOLOGIE	3	A	1
THL-13258	SOCIOLOGIE ET RELIGION	3	A	1
THL-15007	LA RELIGION AU QUEBEC DEPUIS 1960	3	A	1

ANT-11624	IDEOLOGIE ET RELIGIONS	3	AH	2
PHI-15048	ETHIQUE MEDICALE	3	H	2
THL-13241	ETHIQUE DU DEVELOPPEMENT	3	H	2
THL-13242	MORALE ET VIE HUMAINE	3	H	2
THL-13255	HISTOIRE DE L'EGLISE QUEBECOISE	3	H	2
THL-13256	PSYCHOLOGIE ET RELIGION	3	H	2

Série 3 - Choisir 6 crédits parmi les cours suivants:

CAT-11841	LE MYSTERE DU CHRIST (I)	3	H	1
LAT-15585	LA MAGIE A ROME	3	A	1
SOC-11470	SOCIOLOGIE DES RELIGIONS	3	A	1
SOC-15209	COURS SUR MAUSS	3	AHE	1
THL-11803	HISTOIRE DE L'EGLISE I	3	A	1
THL-13234	L'ESCHATOLOGIE	3	A	1
THL-13240	ETHIQUE SOCIALE	3	A	1
THL-15255	HIST. DE LA THEOLOGIE	3	H	1
THL-15763	INCROYANCE ET FOI EN DIEU	3	A	1

ANT-16269	ETHNOLOGIE DE L'ASIE DU SUD-EST ET DE L'OCEANIE	3	AH	2
-----------	---	---	----	---

ATP-12466	INTROD. AUX COUTUMES, PRATIQUES ET CROYANCES	3	H	2
-----------	--	---	---	---

ATP-15118	COUTUMES DU CALENDRIER FOLKLORIQUE	3	H	2
-----------	------------------------------------	---	---	---

CAT-11847	LE PHENOMENE DE L'INCROYANCE	3	H	2
-----------	------------------------------	---	---	---

CAT-11871	QUEST. SPEC. EN PSYCHO. DE LA REL.	3	H	2
-----------	------------------------------------	---	---	---

HST-15619	HISTOIRE DE L'ISLAM	3	AH	2
-----------	---------------------	---	----	---

PHI-16080	PHILOSOPHIE DU DROIT	3	H	2
THL-11804	HISTOIRE DE L'EGLISE II	3	H	2
THL-11817	LIBERTE ET CROISSANCE HUMAINE	3	H	2
THL-13247	HISTOIRE D'ISRAEL I	3	H	2
THL-15770	HISTOIRE DE LA SPIRITUALITE II	3	H	2
THL-15772	HISTOIRE D'ISRAEL II	3	H	2

CREDITS POUR COURS AU CHOIX DE L'ETUDIANT

3

## THÉOLOGIE

## BACCALAURÉAT SPÉCIALISÉ

1.582.01

## CODE

1.582.01

## ADMISSION

Exigence générale : D.E.C.

Exigences particulières : Aucun cours collégial spécifique dans le cadre du D.E.C. n'est exigé pour l'admission à ce programme. (C'est le code 00 de RENSEIGNEMENTS GÉNÉRAUX et 0.00 de ACCUEIL).

## DURÉE

6 trimestres

## FONCTION

Type 10 : BACCALAURÉAT EN THÉOLOGIE

- Directeur : M. Gabriel Chénard

## OBJECTIFS

Transmettre les résultats du savoir critique dans les diverses disciplines qui abordent le fait chrétien; stimuler la réflexion personnelle en initiant aux sources et aux méthodes de la pensée théologique. Dessin de rigueur scientifique qui s'allie au souci de voir la révélation chrétienne interpeller l'étudiant en son comportement, et animer l'agir de la communauté ecclésiale dans le culte de Dieu et le service du monde.

## BACCALAUREAT EN THEOLOGIE

## DESCRIPTION 4562

TEV : Automne 1984

Fonctions: Type 10

TOTAL DES CREDITS A OBTENIR: 90

## COURS ET CHEMINEMENT

Cr S T

## COURS OBLIGATOIRES

THL-11807	REVELATION ET THEOLOGIE	3	A	1
THL-11816	MORALE FONDAMENTALE	3	A	1
THL-11800	LES EVANGILES SYNOPTIQUES	3	A	1
THL-15765	LE MYSTERE DE DIEU	3	H	2
THL-11797	LE PENTATEUQUE	3	H	2
THL-15767	LE MYSTERE DU CHRIST	3	A	3
THL-11798	LITTERATURE PROPHETIQUE DE L'A.T.	3	A	3
THL-11810	ANTHROPOLOGIE THEOLOGIQUE	3	H	4
THL-11818	VERTUS THEOLOGALES	3	H	4
THL-11801	LITTERATURE PAULINIENNE	3	H	4
THL-11813	L'EGLISE	3	A	5
THL-15762	LES SACREMENTS DU SALUT	3	A	5
THL-11802	LITTERATURE JOHANNIQUE	3	H	6
Total des crédits de ces cours:		39		

## COURS A OPTION

45 crédits

Obtenir 45 crédits et satisfaisant, le cas échéant, aux exigences indiquées ci-après.

## 1. Choisir au moins 6 crédits dans la liste suivante:

THL-13240	ETHIQUE SOCIALE	3	A	5
THL-16860	LA JUSTICE	3	A	5
THL-11819	ETHIQUE DE LA SEXUALITE	3	A	5
THL-13242	MORALE ET VIE HUMAINE	3	H	6

## 2. Prendre au moins 6 crédits dans la liste suivante:

THL-11803	HISTOIRE DE L'EGLISE I	3	A	1
THL-15255	HIST. DE LA THEOLOGIE	3	H	1

THL-15773	HISTOIRE DE LA SPIRITUALITE I	3	H	2
THL-11804	HISTOIRE DE L'EGLISE II	3	H	2
THL-13255	HISTOIRE DE L'EGLISE QUEBECOISE	3	H	2

THL-16338	PATROLOGIE: ETUDE D'AUTEURS	3	A	3
THL-15770	HISTOIRE DE LA SPIRITUALITE II	3	H	4

## 3. Prendre de 3 à 9 crédits dans la liste suivante:

THL-15007	LA RELIGION AU QUEBEC DEPUIS 1960	3	A	1
THL-13642	RELIGIONS PRE-BIBLIQUES	3	A	1

THL-13643	RELIGIONS DES TROIS AMERIQUES	3	H	2
THL-15771	RELIGIONS DE L'EUROPE ANCIENNE	3	H	2
THL-16062	L'HINDOUIZME	3	H	2

THL-16578	L'ISLAM	3	A	3
CAT-11859	PSYCHO. GÉNÉTIQUE DE LA RELIGION	3	A	3
THL-16064	LE BOUDDHISME	3	A	3

THL-13256	PSYCHOLOGIE ET RELIGION	3	H	4
-----------	-------------------------	---	---	---

THL-13258	SOCIOLOGIE ET RELIGION	3	A	5
PHI-17017	PHILOSOPHIE DE LA RELIGION	3	A	5

## 4. Prendre d'autres crédits dans la liste suivante:

THL-13246	HISTOIRE DE LA LITTÉRATURE BIBLIQUE	3	A	1
THL-15763	INCROYANCE ET FOI EN DIEU	3	A	1

THL-13257	LANGUE HEBRAÏQUE I	3	H	2
THL-13247	HISTOIRE D'ISRAEL I	3	H	2
THL-13646	GRÉC BIBLIQUE I	3	AB	2
THL-15772	HISTOIRE D'ISRAEL II	3	H	2
THL-11817	LIBERTE ET CROISSANCE HUMAINE	3	H	2
THL-16337	GRÉC BIBLIQUE II	3	AB	2

THL-13241	ETHIQUE DU DEVELOPPEMENT	3	H	2
THL-17472	LE CONCILE VATICAN II	3	H	2

THL-11832	OECUMENISME I	3	A	3
THL-13251	L'APOCALYPSE DE JEAN	3	A	3
THL-13234	L'ESCRATOLOGIE	3	A	3
THL-13235	OECUMENISME II	3	A	3
THL-13237	THEOLOGIE DE LA VIE SPIRITUELLE I	3	A	3
THL-13238	THEOLOGIE DE LA VIE SPIRITUELLE II	3	A	3
THL-14690	ESSAIS I	1	ABE	3
THL-15375	PROJET DE PASTORALE I	1	ABE	3
THL-15376	PROJET DE PASTORALE II	2	ABE	3
THL-15764	L'ESPRIT SAINT	3	A	3
THL-16507	SITES BIBLIQUES	6	E	3
THL-13641	MARIE DANS L'HISTOIRE DU SALUT	3	A	3
THL-13249	ACTES DES APOTRES	3	A	3
THL-14554	EPITRES DU NOUVEAU TESTAMENT I	3	A	3
THL-14555	EPITRES DU NOUVEAU TESTAMENT II	3	A	3
THL-16714	FORCE ET DISCERNEMENT PRUDENTIEL	3	A	3
THL-15774	INITIATION A LA RECHERCHE	3	ABE	3
PR: 30 crédits de théologie				

THL-13236	LITURGIE: REVELATION DU MYST. CHRETIEN	3	H	4
THL-13239	DROIT CANONIQUE	3	H	4
THL-13244	THEOLOGIE DE LA PREDICATION	3	H	4
THL-14691	ESSAIS II	2	ABE	4
THL-16063	LANGUE HEBRAÏQUE II	3	H	4
PR: THL-13257				
THL-16540	THEOLOGIE PASTORALE	3	H	4
THL-14829	EVANGILE DE LUC	3	H	4
PR: THL-11800				
THL-16066	LES PSAUMES	3	H	4
THL-15933	LES SAGES D'ISRAEL	3	H	4

THL-16579	AIDE ET PASTORALE	3	A	5
PR: 60 cr. de théologie ou de catéchèse				

THL-14205	SEMINAIRE DE SYNTHESE	3	H	6
PR: 60 crédits de théologie				
THL-15587	THEOLOGIE DE LA LIBERATION	3	H	6
THL-15768	LE MARIAGE	3	H	6
THL-16858	LES NOUVEAUX MINISTERES	3	H	6

THL-17431	LA MEDITERRANEE BIBLIQUE	6	E	-
-----------	--------------------------	---	---	---

5. L'étudiant est autorisé à prendre un maximum de 6 crédits parmi les cours CAT ou PHI.

CREDITS POUR COURS AU CHOIX DE L'ETUDIANT 6

**THÉOLOGIE****MAJEURE OU DIPLÔME****1.582.02**

## CODE

1.582.02

## ADMISSION

Pour être admis à un type de programme qui comprend cette composante, il faut satisfaire aux exigences suivantes:

Exigence générale : D.E.C.

Exigences particulières : Aucun cours collégial spécifique dans le cadre du D.E.C. n'est exigé pour l'admission à ce programme. (C'est le code 00 de RENSEIGNEMENTS GÉNÉRAUX et 0.00 de ACCUEIL).

## DURÉE

Dans le cadre d'un baccalauréat : 6 trimestres  
Comme programme de diplôme : 4 trimestres

## FONCTIONS

On peut fréquenter ce programme à titre de composante de l'un des types de programme suivants:

Type 29 : BACCALAURÉAT (avec majeure et mineure)

- Directeur : M. Gabriel Chénard

- Autre composante du programme: une des mineures de la liste donnée à l'ANNEXE II.

Type 80 : DIPLÔME EN THÉOLOGIE

- Directeur : M. Gabriel Chénard

## OBJECTIFS

Sans prétendre donner une formation théologique qui soit complète, la majeure en théologie permet à l'étudiant d'être initié aux diverses disciplines qui abordent le fait chrétien; elle permet en même temps à l'étudiant d'amorcer une réflexion personnelle rigoureuse sur la foi qui l'anime en la confrontant aux divers problèmes du monde d'aujourd'hui.

## REMARQUE

Ce programme est incompatible avec:

- la mineure en théologie 1.582.06.

## MAJEURE OU DIPLÔME EN THEOLOGIE

## DESCRIPTION 4563

TEV : Automne 1984

Fonctions: Types 29 et 80

TOTAL DES CREDITS A OBTENIR: 60

## COURS ET CHEMINEMENT

Cr S T

## COURS OBLIGATOIRES

THL-11807	REVELATION ET THEOLOGIE	3	A	1
THL-11816	MORALE FONDAMENTALE	3	A	1
THL-11800	LES EVANGILES SYNOPTIQUES	3	A	1
THL-15765	LE MYSTERE DE DIEU	3	H	2
THL-11797	LE PENTATEUQUE	3	H	2
THL-15767	LE MYSTERE DU CHRIST	3	A	3
THL-11798	LITTERATURE PROPHETIQUE DE L'A.T.	3	A	3
THL-11818	VERTUS THEOLOGALES	3	H	4
THL-11801	LITTERATURE PAULINIENNE	3	H	4
THL-11813	L'EGLISE	3	A	5
THL-13255	HISTOIRE DE L'EGLISE QUEBECOISE	3	H	6
Total des crédits de ces cours:		33		

## COURS A OPTION

24 crédits

Obtenir 24 crédits et satisfaisre, le cas échéant, aux exigences indiquées ci-après.

THL-13246	HISTOIRE DE LA LITTERATURE BIBLIQUE	3	A	1
THL-11803	HISTOIRE DE L'EGLISE I	3	A	1
THL-15763	INCROYANCE ET FOI EN DIEU	3	A	1
THL-11804	HISTOIRE DE L'EGLISE II	3	H	2
THL-15772	HISTOIRE D'ISRAEL II	3	H	2
THL-13247	HISTOIRE D'ISRAEL I	3	H	2
THL-15773	HISTOIRE DE LA SPIRITUALITE I	3	H	2
THL-11817	LIBERTE ET CROISSANCE HUMAINE	3	H	2
THL-13241	ETHIQUE DU DEVELOPPEMENT	3	H	2
THL-17472	LE CONCILE VATICAN II	3	H	2
THL-13234	L'ESCHATOLOGIE	3	A	3
THL-13251	L'APOCALYPSE DE JEAN	3	A	3
THL-15255	HIST. DE LA THEOLOGIE	3	H	3
THL-11832	OEUMENISME I	3	A	3
THL-13235	OEUMENISME II	3	A	3
THL-13237	THEOLOGIE DE LA VIE SPIRITUELLE I	3	A	3
THL-13233	THEOLOGIE DE LA VIE SPIRITUELLE II	3	A	3
THL-14690	ESSAIS I	1	AHE	3
THL-15375	PROJET DE PASTORALE I	1	AHE	3
THL-15376	PROJET DE PASTORALE II	2	AHE	3
THL-15764	L'ESPRIT SAINT	3	A	3
THL-16338	PATROLOGIE: ETUDE D'AUTEURS	3	A	3
THL-13641	MARIE DANS L'HISTOIRE DU SALUT	3	A	3
THL-14554	EPITRES DU NOUVEAU TESTAMENT I	3	A	3
THL-14555	EPITRES DU NOUVEAU TESTAMENT II	3	A	3
THL-13249	ACTES DES APOSTRES	3	A	3
THL-16714	FORCE ET DISCERNEMENT PRUDENTIEL	3	A	3
THL-11810	ANTHROPOLOGIE THEOLOGIQUE	3	H	4
THL-15770	HISTOIRE DE LA SPIRITUALITE II	3	H	4
THL-13236	LITURGIE: REVELATION DU MYST. CHRETIEN	3	H	4
THL-13239	DROIT CANONIQUE	3	H	4
THL-13244	THEOLOGIE DE LA PREDICATION	3	H	4
THL-14691	ESSAIS II	2	AHE	4
THL-16540	THEOLOGIE PASTORALE	3	H	4
THL-15933	LES SAGES D'ISRAEL	3	H	4
THL-16066	LES PSAUMES	3	H	4
THL-14829	EVANGILE DE LUC	3	H	4
	PR: THL-11800			
THL-13240	ETHIQUE SOCIALE	3	A	5
THL-11819	ETHIQUE DE LA SEXUALITE	3	A	5
THL-15762	LES SACREMENTS DU SALUT	3	A	5
THL-16860	LA JUSTICE	3	A	5
THL-11802	LITTERATURE JOHANNIQUE	3	H	6
THL-13242	MORALE ET VIE HUMAINE	3	H	6
THL-15587	THEOLOGIE DE LA LIBERATION	3	H	6
THL-15768	LE MARIAGE	3	H	6
THL-16858	LES NOUVEAUX MINISTERES	3	H	6

CREDITS POUR COURS AU CHOIX DE L'ETUDIANT

3

**THÉOLOGIE****MINEURE OU CERTIFICAT****1.582.06**

## CODE

1.582.06

## ADMISSION

Pour l'admission au certificat:

Exigence générale : D.E.C.

Exigences particulières : Aucun cours collégial spécifique dans le cadre du D.E.C. n'est exigé pour l'admission à ce programme. (C'est le code 00 de RENSEIGNEMENTS GÉNÉRAUX et 0.00 de ACCUEIL).

## DURÉE

Dans le cadre d'un baccalauréat : 6 trimestres  
Comme programme de certificat : 2 trimestres

## FONCTIONS

On peut fréquenter ce programme à titre de composante de l'un des types suivants:

Type 29 : BACCALAURÉAT (avec majeure et mineure)

- Il faut alors suivre aussi une des majeures de la liste donnée à l'ANNEXE I.

Type 30 : BACCALAURÉAT (général)

- Voir ANNEXE V

Type 40 : CERTIFICAT EN THÉOLOGIE

- Directeur : M. Gaston Rinfret

# THÉOLOGIE

## OBJECTIFS

Ce programme veut fournir à l'étudiant l'occasion d'un premier contact avec les diverses disciplines théologiques, en particulier avec l'exégèse et la dogmatique; il veut en outre lui fournir une certaine vision d'ensemble des problèmes qui se posent aujourd'hui à la conscience chrétienne, et l'introduire à une réflexion personnelle rigoureuse sur la foi.

## REMARQUE

Ce programme est incompatible avec:  
- la majeure en théologie 1.582.02.

## MINEURE OU CERTIFICAT EN THEOLOGIE

### DESCRIPTION 4564

TEV : Automne 1984

Fonctions: Types 29, 30 et 40

TOTAL DES CREDITS A OBTENIR: 30

COURS ET CHEMINEMENT Cr S T

### COURS OBLIGATOIRES

THL-17324	LE DIEU DES CHRETIENS	3	A	1
THL-17326	MORALE CHRETIENNE	3	H	2
CAT-13794	EGLISE ET SACREMENTS	3	H	2
Total des crédits de ces cours:		9		

COURS A OPTION 18 crédits

Obtenir 18 crédits et satisfaire, le cas échéant, aux exigences indiquées ci-après.

L'étudiant peut choisir comme cours à option, l'un ou l'autre cours des listes de cours des programmes de premier cycle à la Faculté de théologie après entente avec le directeur de programme.

Les cours suivants sont particulièrement suggérés:

THL-17002	INITIATION A LA LECTURE DU N.T.	3	A	1
THL-13246	HISTOIRE DE LA LITTERATURE BIBLIQUE	3	A	1
THL-11803	HISTOIRE DE L'EGLISE I	3	A	1
THL-11807	REVELATION ET THEOLOGIE	3	A	1
THL-11800	LES EVANGILES SYNOPTIQUES	3	A	1
CAT-11864	LA PED. DE LA FOI SELON LE N.T.	3	A	1
THL-15765	LE MYSTERE DE DIEU	3	H	2
CAT-11862	INTEGRATION: LANGAGE - FOI - VIE	3	H	2
CAT-16836	FONDEMENTS DE LA FOI CHRETIENNE	3	H	2
THL-11817	LIBERTE ET CROISSANCE HUMAINE	3	H	2
THL-13234	L'ESCHATOLOGIE	3	A	3
THL-15764	L'ESPRIT SAINT	3	A	3
THL-13237	THEOLOGIE DE LA VIE SPIRITUELLE I	3	A	3
THL-15767	LE MYSTERE DU CHRIST	3	A	3
THL-11793	LITTERATURE PROPHETIQUE DE L'A.T.	3	A	3
THL-13255	HISTOIRE DE L'EGLISE QUEBECOISE	3	H	4
THL-13236	LITURGIE: REVELATION DU MYST. CHRETIEN	3	H	4
THL-15762	LES SACREMENTS DU SALUT	3	A	5
THL-15768	LE MARIAGE	3	H	6

Les cours suivants ne peuvent être choisis au début du programme.

THL-14690	ESSAIS I	1	AHE	-
THL-14691	ESSAIS II	2	AHE	-
THL-15375	PROJET DE PASTORALE I	1	AHE	-
THL-15376	PROJET DE PASTORALE II	2	AHE	-

CRÉDITS POUR COURS AU CHOIX DE L'ETUDIANT 3





## **ANNEXES**

**I LISTE DES MAJEURES**  
page P-3

**II LISTE DES MINEURES**  
page P-4

**III LISTE DES PROGRAMMES DE DIPLOME**  
page P-5

**IV LISTE DES PROGRAMMES DE CERTIFICAT**  
page P-6 à page P-7

**V LE BACCALAURÉAT GÉNÉRAL**  
page P-8



## ANNEXE I

## LISTE DES MAJEURES POUR LES PROGRAMMES DE TYPE 29

Les majeures indiquées ici peuvent être fréquentées par l'étudiant qui s'inscrit à un baccalauréat ès arts avec majeure et mineure (Type 29).

La liste indique les majeures qu'on peut aussi fréquenter dans le cadre d'un baccalauréat pour l'enseignement secondaire (Type 22). Elle indique pareillement les majeures qu'on peut fréquenter comme programmes de diplôme.

L'étudiant qui choisit une majeure et une mineure doit tenir compte des incompatibilités qui existent entre certains de ces programmes. Voir, à ce propos, la description de chaque mineure.

DISCIPLINE ou CHAMP D'ETUDES	CODE DES- CRIPTIF	MAJEURE POUR LE TYPE 29	LE TYPE 22	PROGRAMME DE DIPLOME
<b>ALLEMAND</b>				
- Etudes allemandes	1.125.03	Aucune admission		
<b>ANGLAIS</b>				
- Langue et Linguistique	1.127.62	OUI	NON	OUI
- Litt. d'expr. anglaise	1.127.22	OUI	NON	OUI *
<b>ANTHROPOLOGIE</b>	1.531.02	OUI	NON	OUI
<b>ARTS ET TRADITIONS POPULAIRES</b>	1.515.02	OUI	NON	OUI
<b>CHIMIE</b>	1.214.03	OUI	NON	OUI
<b>COMMUNICATION</b>	1.571.02	OUI	NON	OUI
<b>ÉCONOMIE RURALE</b>	1.349.02	OUI	NON	OUI
<b>ÉCONOMIQUE</b>	1.532.03	OUI	NON	OUI
<b>ESPAGNOL</b>				
- Études hispaniques	1.132.03	OUI	OUI	OUI
<b>FRANCAIS</b>				
- Etudes de français, langue seconde	1.135.03	OUI	NON	OUI
- Langue et linguistique	1.133.62	OUI	NON	OUI
- Litt. d'expr. française	1.133.22	OUI	NON	OUI
<b>GÉOGRAPHIE</b>	1.501.02	OUI	OUI	OUI
<b>GREC</b>				
- Études grecques	1.137.02	OUI	OUI	OUI
<b>HISTOIRE</b>	1.511.02	OUI	OUI	OUI
<b>HISTOIRE DE L'ART</b>	1.105.02	OUI	NON	OUI
<b>LATIN</b>				
- Études latines	1.142.02	OUI	OUI	OUI
<b>PHILOSOPHIE</b>	1.521.02	OUI	NON	OUI
<b>RELATIONS INDUSTRIELLES</b>	1.534.02	OUI	NON	OUI *
<b>SCIENCE POLITIQUE</b>	1.533.02	OUI	NON	OUI
<b>SOCIOLOGIE</b>	1.535.02	OUI	NON	OUI *
<b>THÉOLOGIE</b>	1.582.02	OUI	NON	OUI

## ANNEXE I

\* Le programme de cette majeure ne peut pas toujours se faire en quatre trimestres; voilà pourquoi il n'est pas annoncé comme un programme de diplôme; on ne peut le fréquenter qu'en s'inscrivant à un baccalauréat comprenant cette majeure. L'étudiant qui aura toutefois complété cette majeure dans le cadre d'un tel baccalauréat pourra demander un diplôme en cette discipline s'il ne complète pas le programme du baccalauréat.

Il y a d'autres majeures; on ne peut toutefois les fréquenter que dans le cadre d'un baccalauréat pour l'enseignement secondaire. Elles sont indiquées dans le tableau des majeures propres à ce type de programme (Type 22). Voir ENSEIGNEMENT SECONDAIRE - B.E.S.

## ANNEXE II

## LISTE DES MINEURES POUR LES PROGRAMMES DES TYPES 29 ET 30

Les mineures indiquées ici peuvent être fréquentées par l'étudiant qui s'inscrit à un baccalauréat ès arts avec majeure et mineure (Type 29) ou à un baccalauréat ès arts général (Type 30).

La liste indique les programmes qu'on peut fréquenter comme programmes de certificat.

L'étudiant qui choisit une mineure doit tenir compte des incompatibilités qui existent entre certaines mineures et certaines majeures, de même qu'entre certaines mineures elles-mêmes. Voir, à ce propos, la description de chaque mineure.

La description de tous ces programmes se trouve dans la PARTIE II de ce répertoire.

DISCIPLINE ou CHAMP D'ÉTUDES	CODE DES- CRIPTIF	MINEURE POUR TYPES 29 et 30	PROGRAMME DE CERTIFICAT
<b>ALLEMAND</b>			
- Langue	1.125.66	OUI	OUI *
<b>ANGLAIS</b>			
- Langue	1.127.66	OUI	OUI
- Litt. d'expr. anglaise	1.127.26	OUI	OUI *
<b>ANTHROPOLOGIE</b>	1.531.06	OUI	OUI
<b>ARCHÉOLOGIE CLASSIQUE</b>	1.119.06	OUI	OUI
<b>ARTS ET TRADITIONS POPULAIRES</b>	1.515.06	OUI	OUI
<b>ARTS PLASTIQUES</b>	1.101.07	OUI	OUI
<b>CINÉMA</b>			
- Études cinématographiques	1.116.06	OUI	OUI
<b>CIVILISATIONS ANCIENNES</b>	1.119.07	OUI	OUI
<b>CONSOMMATION</b>	1.348.06	OUI	OUI
<b>ÉCONOMIQUE</b>	1.532.06	OUI	OUI *
<b>ÉDUCATION MORALE</b>	1.522.06	OUI	OUI
<b>ESPAGNOL</b>			
- Langue	1.132.66	OUI	OUI
- Linguistique	1.132.67	OUI	OUI
- Littérature	1.132.26	OUI	OUI *
<b>ÉTUDES AFRICAINES</b>	1.529.32	OUI	OUI
<b>FRANCAIS</b>			
- Création littéraire	1.133.46	OUI	OUI
- Langue	1.133.66	OUI	OUI
- Langue seconde	1.135.06	OUI	OUI
- Littérature française	1.133.26	OUI	OUI
- Littérature québécoise	1.134.26	OUI	OUI
<b>GÉOGRAPHIE</b>			
- Géographie humaine	1.501.56	OUI	OUI
- Géographie physique	1.501.26	OUI	OUI
<b>GREC</b>			
- Études grecques	1.137.06	OUI	OUI
<b>HISTOIRE</b>	1.511.06	OUI	OUI

## ANNEXE II

<b>HISTOIRE DE L'ART</b>	1.105.06	OUI	OUI
<b>INFORMATION PROFESSIONNELLE</b>	1.568.11	OUI	OUI
<b>JOURNALISME</b>	1.573.06	OUI	OUI
<b>LATIN</b>			
- Études latines	1.142.06	OUI	OUI
<b>MÉTHODES DE RECHERCHE SOCIALE</b>	1.538.06	OUI	OUI
<b>PÉDAGOGIE</b>	1.561.59	(1)	NON
<b>PHILOSOPHIE</b>	1.521.06	OUI	OUI
<b>PSYCHOLOGIE</b>	1.525.06	OUI	NON
<b>RELATIONS INDUSTRIELLES</b>	1.534.06	OUI	OUI *
<b>RELATIONS PUBLIQUES</b>	1.578.06	OUI	OUI
<b>RUSSE</b>	1.147.06	Aucune admission	
<b>SCIENCE POLITIQUE</b>	1.533.06	OUI	OUI
<b>SCIENCES DE L'ÉDUCATION</b>	1.561.06	OUI	OUI
<b>SCIENCES HUMAINES DE LA RELIGION</b>	1.523.06	OUI	OUI
<b>SOCIOLOGIE</b>	1.535.06	OUI	OUI
<b>STATISTIQUE</b>	1.228.06	OUI	OUI
<b>TECHNOLOGIE ÉDUCATIVE</b>	1.567.06	OUI	OUI
<b>THÉÂTRE</b>	1.115.06	OUI	OUI
<b>THÉOLOGIE</b>	1.582.06	OUI	OUI

\* Le programme de cette mineure ne peut pas toujours se faire en deux trimestres; voilà pourquoi il n'est pas annoncé comme un programme de certificat; on ne peut le fréquenter qu'en s'inscrivant à un baccalauréat comprenant cette mineure. L'étudiant qui aura toutefois complété cette mineure dans le cadre d'un tel baccalauréat pourra demander un certificat en cette discipline s'il ne complète pas le programme du baccalauréat.

(1) La mineure en pédagogie, déjà complétée dans le cadre d'un programme de baccalauréat en enseignement secondaire, peut tenir lieu de mineure dans un baccalauréat de type 29 ou 30.

**NOTE:** Une mineure d'une autre université, non offerte à l'Université Laval, peut entrer dans la composition d'un baccalauréat de type 29 ou 30.

**ANNEXE III**

**LISTE DES PROGRAMMES DE DIPLOME (TYPE 80)**

Un programme de diplôme est un ensemble cohérent de 60 crédits établi par l'Université en vue d'une formation donnée.

Les programmes de diplôme qui sont aussi des programmes de majeure peuvent faire partie d'un baccalauréat.

Il y a des programmes de majeure qui ne peuvent se faire en quatre trimestres; ils sont identifiés par un astérisque (\*) dans la colonne DURÉE. Certains de ces programmes ne sont pas annoncés comme programmes de diplôme, mais l'Université accordera un diplôme à l'étudiant qui aura parcouru avec succès l'un de ces programmes comme composante d'un baccalauréat si cet étudiant ne complète pas ce baccalauréat.

<u>DISCIPLINE OU CHAMP D'ÉTUDES</u>	<u>CODE</u>	<u>DURÉE</u>	<u>MAJEURE</u>
<b>ALLEMAND</b>			
- Études allemandes	1.125.03	Aucune admission	
<b>ANGLAIS</b>			
- Langue et linguistique	1.127.62	4 tr.	OUI
- Litt. d'expression anglaise	1.127.22	*	OUI
<b>ANTHROPOLOGIE</b>	1.531.02	4 tr.	OUI
<b>ARTS ET TRADITIONS POPULAIRES</b>	1.515.02	4 tr.	OUI
<b>CHIMIE</b>	1.214.03	*	OUI
<b>COMMUNICATION</b>	1.571.02	4 tr.	OUI
<b>ÉCONOMIE RURALE</b>	1.349.02	4 tr.	OUI
<b>ÉCONOMIQUE</b>	1.532.03	4 tr.	OUI
<b>ESPAGNOL</b>			
- Études hispaniques	1.132.03	4 tr.	OUI
<b>FRANÇAIS</b>			
- Études de français, langue seconde	1.135.03	4 tr.	OUI
- Langue et linguistique	1.133.62	4 tr.	OUI
- Litt. d'expression française	1.133.22	4 tr.	OUI
<b>GÉOGRAPHIE</b>	1.501.02	4 tr.	OUI
<b>GREC</b>			
- Études grecques	1.137.02	*	OUI
<b>HISTOIRE</b>	1.511.02	4 tr.	OUI
<b>HISTOIRE DE L'ART</b>	1.105.02	4 tr.	OUI
<b>LATIN</b>			
- Études latines	1.142.02	*	OUI
<b>PHILOSOPHIE</b>	1.521.02	4 tr.	OUI
<b>RELATIONS INDUSTRIELLES</b>	1.534.02	*	OUI
<b>SCIENCE POLITIQUE</b>	1.533.02	4 tr.	OUI
<b>SOCIOLOGIE</b>	1.535.02	*	OUI
<b>THÉOLOGIE</b>	1.582.02	4 tr.	OUI

## ANNEXE IV

## LISTE DES PROGRAMMES DE CERTIFICAT

TYPES : 40, 41, 42, 44, 45

Un programme de certificat est un ensemble cohérent de 30 crédits établi par l'Université en vue d'une formation donnée.

Les programmes de certificat qui sont aussi des programmes de mineure peuvent faire partie d'un baccalauréat.

Il y a des programmes de mineure qui ne peuvent se faire en deux trimestres; ils sont identifiés par un astérisque (\*) dans la colonne DURÉE. Certains de ces programmes ne sont pas annoncés comme programmes de certificat, mais l'Université accordera un certificat à l'étudiant qui aura parcouru avec succès l'un de ces programmes comme composante d'un baccalauréat si cet étudiant ne complète pas ce baccalauréat.

Certains certificats sont incompatibles entre eux. La description de chaque programme, dans la partie II de ce répertoire, indique ces incompatibilités pour chaque mineure; ce sont les mêmes lorsque ces programmes sont fréquentés comme certificats.

DISCIPLINE OU CHAMP D'ÉTUDES	CODE	TYPE	DURÉE	MINEURE
ADMINISTRATION	1.551.06	40	*	NON (1)
ALLEMAND				
- Langue allemande	1.125.66	40	*	OUI
ANDRAGOGIE	1.537.06	40	*	NON (1)
ANGLAIS				
- Langue	1.127.66	40	2 tr.	OUI
- Litt. d'expression anglaise	1.127.26	40	*	OUI
ANIMATION	1.527.06	Aucune admission		
ANTHROPOLOGIE	1.531.06	40	2 tr.	OUI
ARCHÉOLOGIE CLASSIQUE	1.119.06	40	*	OUI
ARTS ET TRADITIONS POPULAIRES	1.515.06	40	2 tr.	OUI
ARTS PLASTIQUES	1.101.07	40	2 tr.	OUI
CINÉMA	1.116.06	40	2 tr.	OUI
CIVILISATIONS ANCIENNES	1.119.07	40	*	OUI
COMPTABILITÉ	1.559.06	40	*	NON (1)
CONSOMMATION	1.348.06	40	2 tr.	OUI
DROIT	1.541.06	40	2 tr.	NON (1)
ÉCOLOGIE	1.206.06	Aucune admission		
ÉCONOMIQUE	1.532.06	40	*	OUI
ENSEIGNEMENT				
- Anglais langue seconde	1.182.63	40	2 tr.	NON (1)
- Éducation morale	1.522.06	40	*	OUI
- Éducation physique	1.566.07	Aucune admission		
- Français 1. mat. au primaire	1.185.16	41	*	NON (1)
- Français 1. mat. au second.	1.185.26	42	*	NON (1)
- Français langue seconde	1.183.63	40	2 tr.	NON (1)
- Langue seconde (CAESLS)	1.181.20	40	2 tr.	NON (1)
- Enseignement primaire	1.561.11	41	2 tr.	NON (1)
- Enseignement secondaire	1.561.12	42	2 tr.	NON (1)
- Enseignement collégial	1.561.13	45	2 tr.	NON (1)
- Enseignement professionnel	1.560.15	44	*	NON (1)

## ANNEXE IV

## ESPAGNOL

- Langue	1.132.66	40	*	OUI
- Linguistique	1.132.67	40	2 tr.	OUI
- Littérature	1.132.26	40	*	OUI
ÉTUDES AFRICAINES	1.529.32	40	2 tr.	OUI
FRANÇAIS				
- Création littéraire	1.133.46	40	2 tr.	OUI
- Langue	1.133.66	40	2 tr.	OUI
- Langue seconde	1.135.06	40	3 tr.	OUI
- Littérature française	1.133.26	40	2 tr.	OUI
- Littérature québécoise	1.134.26	40	2 tr.	OUI
JÉNIE GÉNÉTIQUE	1.312.06	40	2 tr.	NON (1)
GÉOGRAPHIE				
- Géographie humaine	1.501.56	40	2 tr.	OUI
- Géographie physique	1.501.26	40	2 tr.	OUI
GÉRONTOLOGIE	1.536.06	40	*	NON (1)
GREC				
- Études grecques	1.137.06	40	*	OUI
HISTOIRE	1.511.06	40	2 tr.	OUI
HISTOIRE DE L'ART	1.105.06	40	2 tr.	OUI
INFORMATION PROFESSIONNELLE	1.568.11	40	2 tr.	OUI
INFORMATIQUE	1.326.06	40	3 tr.	NON (1)
JOURNALISME	1.573.06	40	2 tr.	OUI
LATIN				
- Études latines	1.142.06	40	*	OUI
MÉTHODES DE RECHERCHE SOCIALE	1.538.06	40	*	OUI
PHILOSOPHIE	1.521.06	40	2 tr.	OUI
RELATIONS INDUSTRIELLES	1.534.06	40	*	OUI
RELATIONS PUBLIQUES	1.578.06	40	2 tr.	OUI
RUSSE	1.147.06	Aucune admission		
SANTÉ COMMUNAUTAIRE	1.407.06	40	2 tr.	NON (1)
SCIENCE POLITIQUE	1.533.06	40	2 tr.	OUI
SCIENCES DE L'ÉDUCATION	1.561.06	40	2 tr.	OUI
SCIENCES HUMAINES DE LA RELIGION	1.523.06	40	2 tr.	OUI
SERVICE SOCIAL	1.539.06	40	*	NON (1)
SOCIOLOGIE	1.535.06	40	2 tr.	OUI
STATISTIQUE	1.228.06	40	3 tr.	OUI
TECHNOLOGIE ÉDUCATIVE	1.567.06	40	2 tr.	OUI

**ANNEXE IV**

---

THÉÂTRE	1.115.06	40	2 tr.	OUI
THÉOLOGIE	1.582.06	40	2 tr.	OUI

---

- (1) Ce certificat, lorsque complété, peut tenir lieu de mineure dans un programme de baccalauréat ès arts avec majeure et mineure (Type 29) ou de baccalauréat ès arts général (Type 30); on ne peut toutefois le fréquenter à titre de mineure en s'inscrivant à l'un de ces baccalauréats.

NOTE: Un certificat décerné par une autre université, et non offert à l'Université Laval, peut tenir lieu de mineure dans la composition d'un baccalauréat de type 29 ou 30.

---



LE BACCALAURÉAT GÉNÉRAL (TYPE 30)

COMPOSITION : Le baccalauréat général est essentiellement un programme-cadre qui permet de fréquenter plusieurs disciplines ou champs d'études. A cette fin, il permet de choisir trois composantes selon l'une des deux formules suivantes:

Formule A : 3 mineures

L'étudiant choisit trois programmes de mineure dans la liste de l'ANNEXE II, compte tenu des incompatibilités qui existent entre certaines mineures.

Formule B : 2 mineures et un bloc complémentaire de 30 crédits

L'étudiant choisit deux programmes de mineure dans la liste de l'ANNEXE II compte tenu des incompatibilités; il complète le nombre de crédits requis pour le baccalauréat en suivant un bloc de cours choisis hors des disciplines (ou champs d'études) dont traitent principalement les deux mineures qu'il a choisies. Ce bloc complémentaire doit former un total de 30 crédits; on doit pouvoir y compter au moins 12 crédits dans une première discipline (ou champ d'études) et au moins 12 crédits dans une deuxième.

ADMISSION : D.E.C.

L'étudiant admis à un programme du baccalauréat général peut en principe fréquenter l'une ou l'autre des mineures indiquées à l'ANNEXE II, compte tenu des incompatibilités. Il pourrait cependant ne pouvoir fréquenter un programme de mineure qui a des exigences pour l'admission au certificat, s'il ne répond pas à ces exigences. Pour ces exigences, voir la description de chaque mineure dans la PARTIE II de ce répertoire. L'étudiant inscrit à un tel programme devra s'entendre à ce propos avec le directeur du baccalauréat général.

DURÉE : 6 trimestres

TOTAL DES CRÉDITS A OBTENIR : 90

GRADES : BACCALAURÉAT ES ARTS  
BACCALAURÉAT ES SCIENCES

DIRECTEUR : M. Denis Grenier

## TABLE DES MATIÈRES

### GUIDE DE L'USAGER V

### INDEX VII

#### SECTION A: GÉNÉRALITÉS A-1

le premier cycle A-3  
le répertoire des programmes A-4  
l'administration des programmes de premier cycle A-5

#### SECTION B: ARCHITECTURE B-1

#### SECTION C: ARTS VISUELS — COMMUNICATION — MUSIQUE C-1

arts visuels C-3  
communication C-6  
journalisme C-7  
musique C-8  
relations publiques C-13

#### SECTION D: DROIT D-1

#### SECTION E: ÉDUCATION E-1

activité physique E-3  
administration scolaire E-4  
andragogie E-5  
animation E-6  
information professionnelle E-7  
orientation E-8  
sciences de l'éducation E-9  
technologie éducative E-10

#### SECTION F: FORESTERIE ET GÉODÉSIE F-1

aménagement des ressources forestières F-3  
géodésie F-5  
opérations forestières F-6  
sciences et technologie du bois F-7

#### SECTION G: FORMATION ET PERFECTIONNEMENT DES ENSEIGNANTS G-1

enseignement préscolaire G-3  
primaire G-3  
orthopédagogie G-3  
enseignement secondaire G-14  
enseignement collégial G-33  
enseignement professionnel G-34  
niveau d'enseignement selon la certification G-35

#### SECTION H: LETTRES H-1

allemand H-3  
anglais H-4  
archéologie classique H-10  
arts et traditions populaires H-11  
cinéma H-13  
civilisations anciennes H-14  
espagnol H-15  
études anciennes H-20  
français H-24  
géographie H-45  
grec H-48  
histoire H-50  
histoire de l'art H-55  
latin H-58  
linguistique française H-60  
russe H-62  
théâtre H-62  
traduction H-63

#### SECTION I: PHILOSOPHIE I-1

#### SECTION J: SCIENCES DE L'ADMINISTRATION J-1

administration J-3  
comptabilité J-6

#### SECTION K: SCIENCES DE L'AGRICULTURE ET DE L'ALIMENTATION K-1

agro-économie K-3  
bio-agronomie K-4  
consommation K-6  
économie rurale K-9  
génie rural K-10  
sciences et technologie des aliments K-11

#### SECTION L: SCIENCES ET GÉNIE L-1

actuariat L-3  
biochimie L-4  
biologie L-5  
chimie L-7  
écologie L-10  
génie chimique L-10  
génie civil L-12  
génie électrique L-14  
génie génétique L-15  
génie géologique L-16  
génie mécanique L-17  
génie métallurgique L-19  
génie minier L-21  
génie physique L-22  
géologie L-24  
informatique L-25  
mathématiques L-29  
microbiologie L-31  
physique L-32  
statistique L-33

#### SECTION M: SCIENCES DE LA SANTÉ M-1

diététique M-3  
ergothérapie M-4  
médecine M-5  
médecine dentaire M-8  
pharmacie M-11  
physiothérapie M-13  
santé communautaire M-14  
sciences infirmières M-15

#### SECTION N: SCIENCES SOCIALES N-1

anthropologie N-3  
économie N-6  
études africaines N-10  
méthodes de recherche sociale N-12  
psychologie N-13  
relations industrielles N-15  
science politique N-18  
service social N-23  
sociologie N-25

#### SECTION O: THÉOLOGIE O-1

catéchèse O-3  
sciences humaines de la religion O-4  
théologie O-5

#### SECTION P: ANNEXES P-1

liste des majeures P-3  
liste des mineures P-4  
liste des programmes de diplôme P-5  
liste des programmes de certificat P-6  
le baccalauréat général P-8

